

Koperstekeningen Woonhuis
Kavel 05 - Veld 35 - Nieuw Leyden

project: **Nieuw Leyden**
Veld 35 kavel 05

onderdeel: **Voorblad**

schaal: 1 : 50

datum: 10 maart 2009

formaat: A3

tekening nr.: DO-00



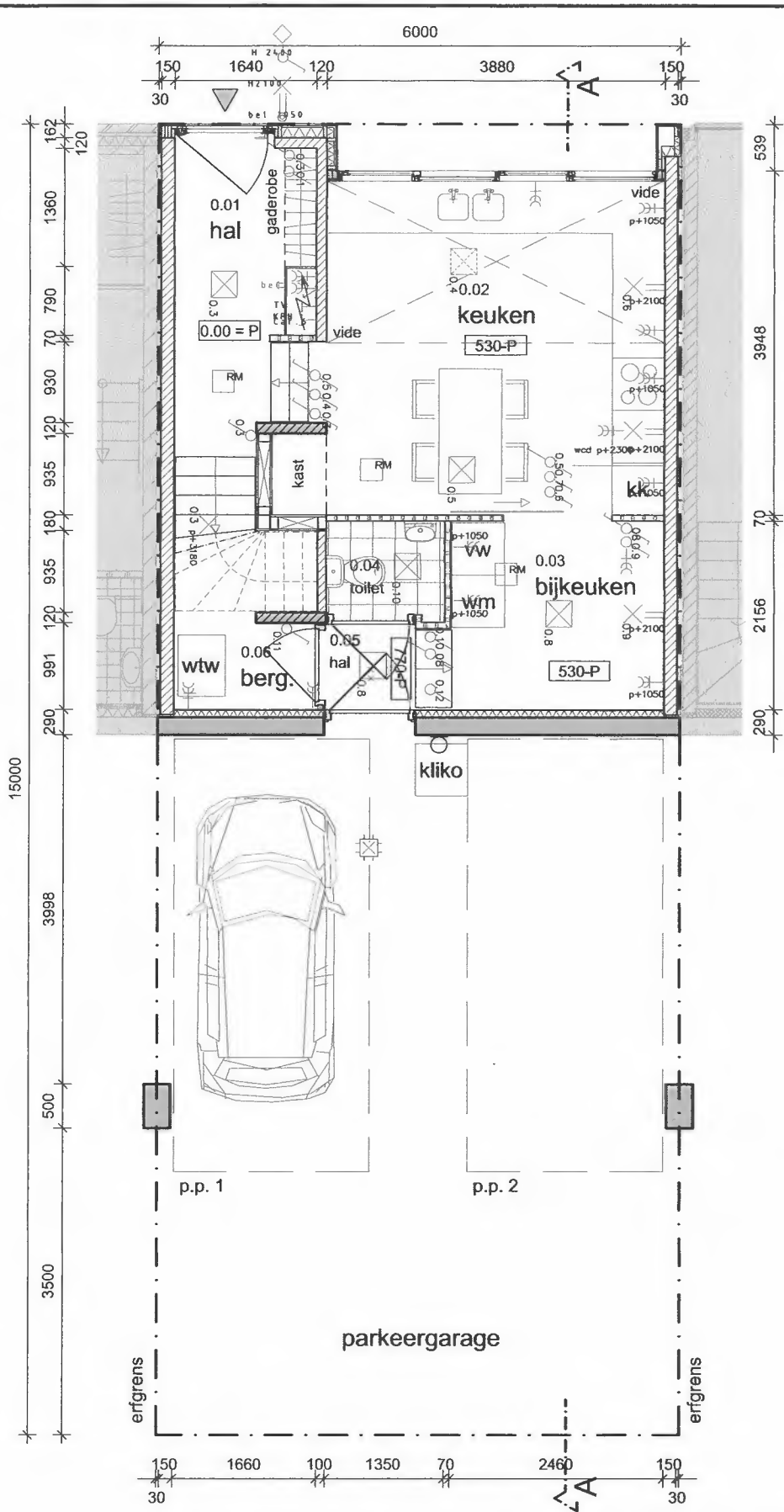

- Renvooi:**
- gipsblokken
 - kalkzandsteen
 - beton in het werk gestort
 - prefab beton
 - baksteen
 - minerale wol
 - ps. schuim
 - rookmelder
 - drukknop
 - deurbelinstallatie
 - telefoonaansluiting
 - lichtpunt aan de wand
 - lichtaansluitpunt
 - enkelpolige schakelaar
 - dubbele schakelaar
 - wisselschakelaar
 - dubbele wisselschakelaar
 - bewegings detectielamp
 - enkele wcd met aarde
 - dubbele wcd met aarde

project: **Nieuw Leyden**
 Veld 35 kavel 05

onderdeel: **Begane Grond**

schaal: 1 : 50
 datum: 10 maart 2009
 formaat: A3
 tekening nr.: DO-01



Begane grond

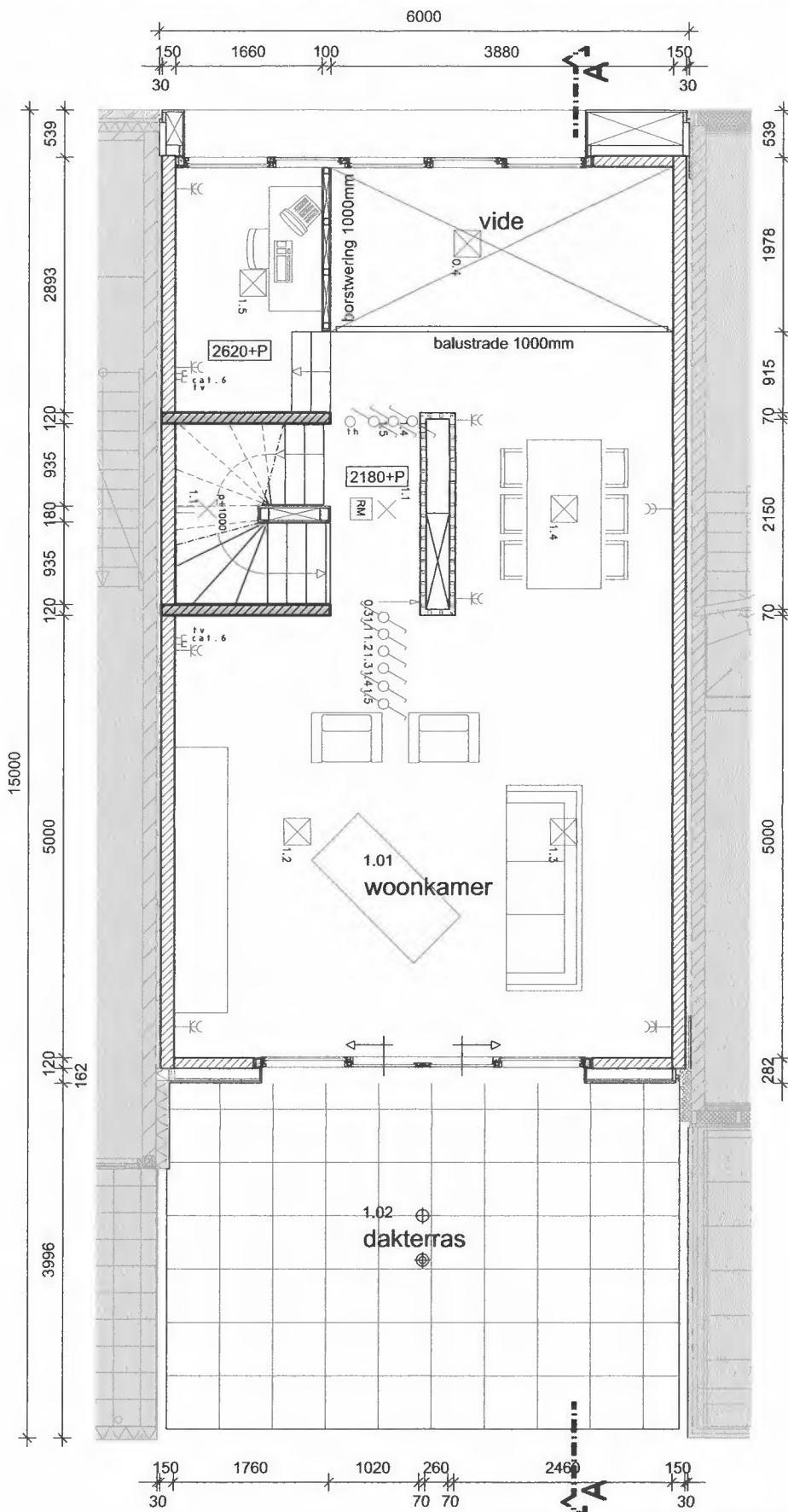

Renvooi:

-  gipsblokken
-  kalkzandsteen
-  beton in het werk gestort
-  prefab beton
-  baksteen
-  minerale wol
-  ps. schuim
-  rookmelder
-  drukknop
-  deurbelinstallatie
-  telefoonaansluiting
-  lichtpunt aan de wand
-  lichtaansluitpunt
-  enkelpolige schakelaar
-  dubbele schakelaar
-  wisselschakelaar
-  dubbele wisselschakelaar
-  bewegings detectielamp
-  enkele wcd met aarde
-  dubbele wcd met aarde

project: **Nieuw Leyden**
Veld 35 kavel 05

onderdeel: **1e Verdieping**

schaal: 1 : 50
datum: 10 maart 2009
formaat: A3
tekening nr.: DO-02



1e Verdieping

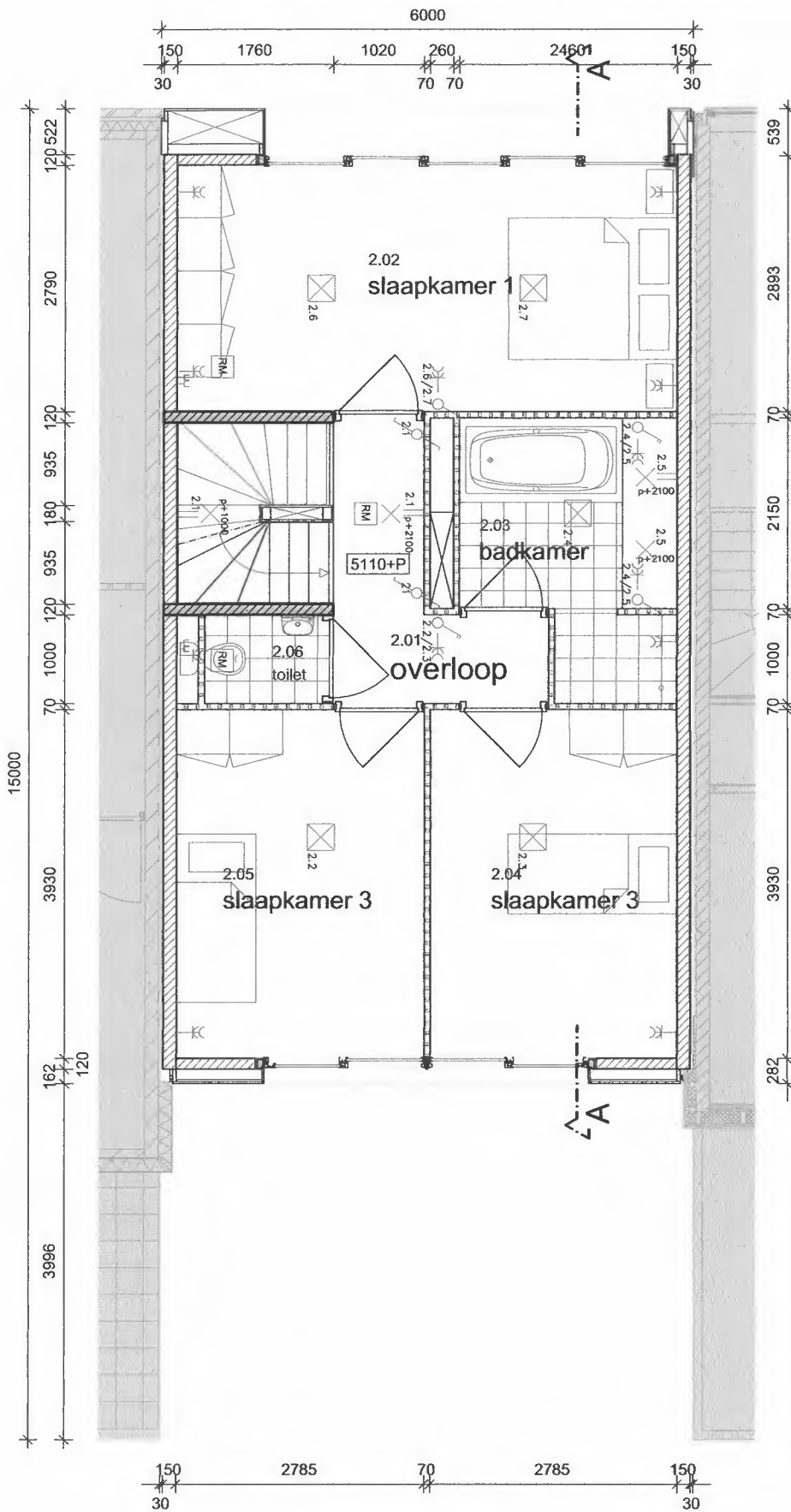

Renvooi:

- gipsblokken
- kalkzandsteen
- beton in het werk gestort
- pefab beton
- baksteen
- minerale wol
- ps. schuim
- rookmelder
- drukknop
- deurbelinstallatie
- telefoonaansluiting
- lichtpunt aan de wand
- lichtaansluitpunt
- enkelpolige schakelaar
- dubbele schakelaar
- wisselschakelaar
- dubbele wisselschakelaar
- bewegings detectielamp
- enkele wcd met aarde
- dubbele wcd met aarde

project: **Nieuw Leyden**
 Veld 35 kavel 05
 onderdeel: **2e Verdieping (optioneel)**
 schaal: 1 : 50
 datum: 10 maart 2009
 formaat: A3
 tekening nr.: DO-03a



2de Verdieping

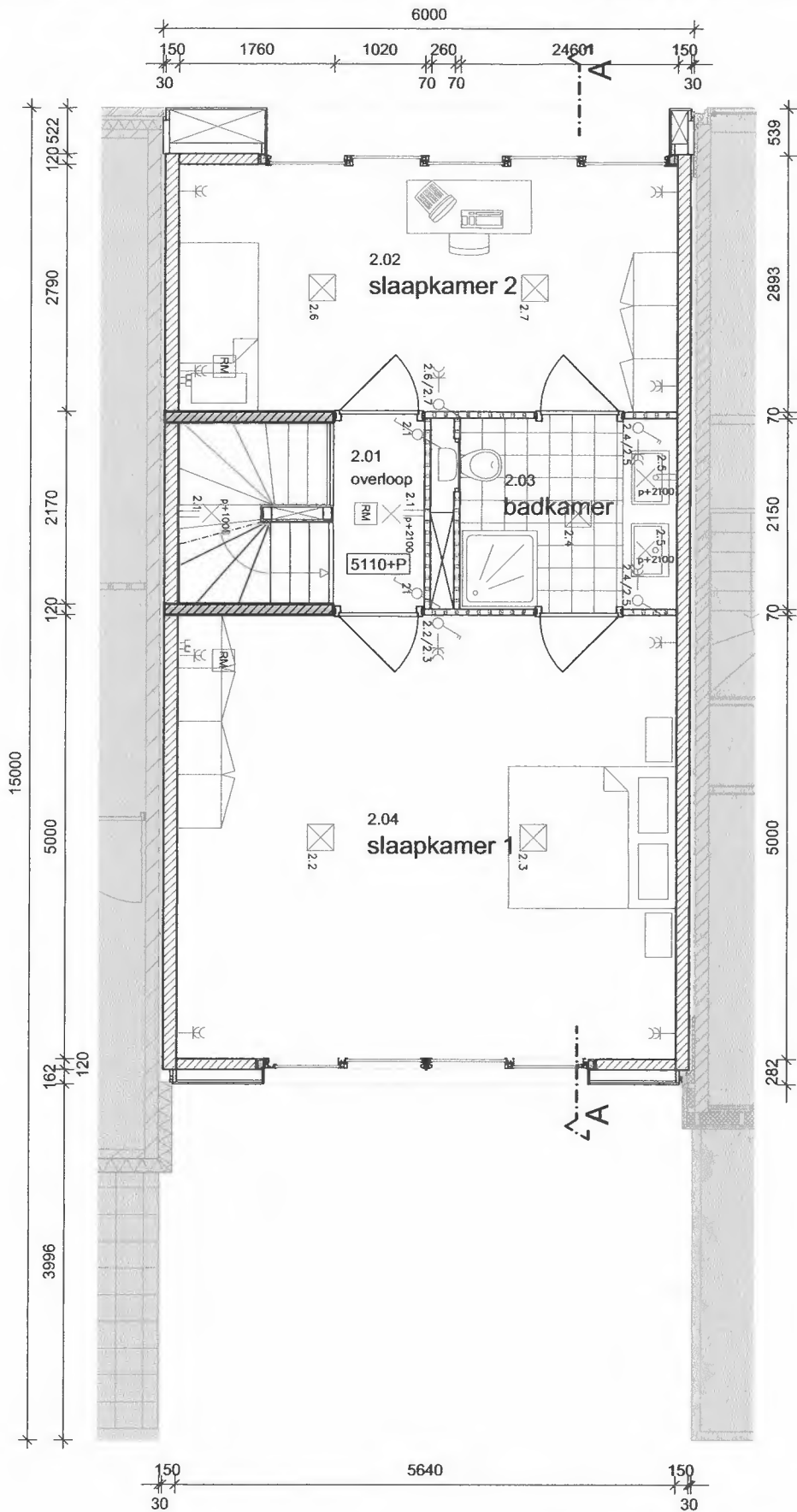

- Renvooi:**
- gipsblokken
 - kalkzandsteen
 - beton in het werk gestort
 - prefab beton
 - baksteen
 - minerale wol
 - ps. schuim
 - rookmelder
 - drukknop
 - deurbelinstallatie
 - telefoonaansluiting
 - lichtpunt aan de wand
 - lichteansluitpunt
 - enkelpolige schakelaar
 - dubbele schakelaar
 - wisselschakelaar
 - dubbele wisselschakelaar
 - bewegings detectielamp
 - enkele wcd met aarde
 - dubbele wcd met aarde

project: **Nieuw Leyden**
 Veld 35 kavel 05

onderdeel: **2e Verdieping**

schaal: 1 : 50
 datum: 10 maart 2009
 formaat: A3
 tekening nr.: DO-03



2de Verdieping

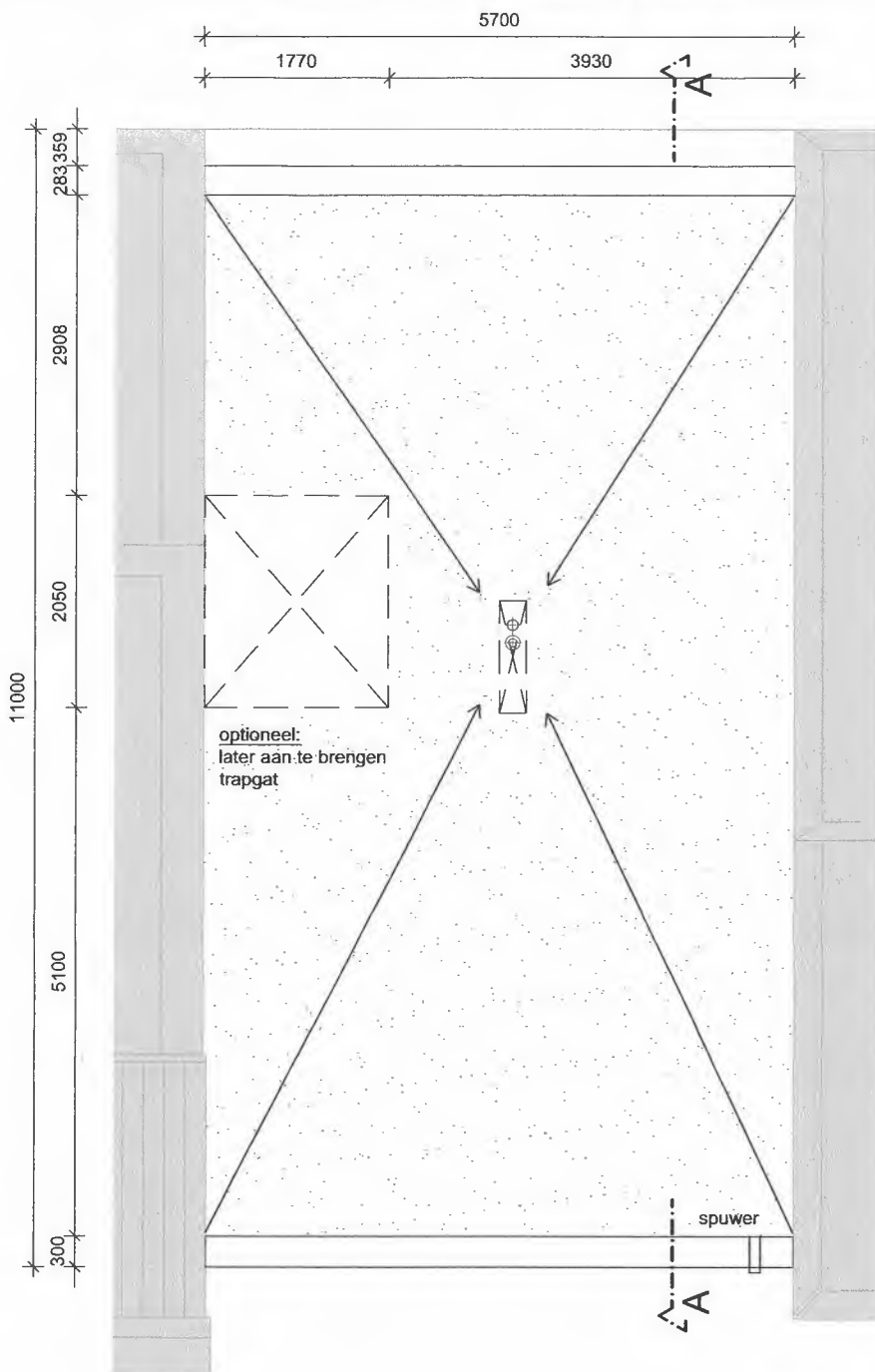

optioneel:
later aan te brengen
trappgat

spuwer

Renvooi:

	gipsblokken
	kalkzandsteen
	beton in het werk gestort
	prefab beton
	baksteen
	minerale wol
	ps. schuim
	rookmelder
	drukknop
	deurbelinstallatie
	telefoonaansluiting
	lichtpunt aan de wand
	lichtaansluitpunt
	enkelpolige schakelaar
	dubbele schakelaar
	wisselschakelaar
	dubbele wisselschakelaar
	bewegings detectielamp
	enkele wcd met aarde
	dubbele wcd met aarde

project: **Nieuw Leyden**
Veld 35 kavel 05

onderdeel: **Daktekening**

schaal: 1 : 50
datum: 10 maart 2009
formaat: A3
tekening nr.: DO-04

Daktekening



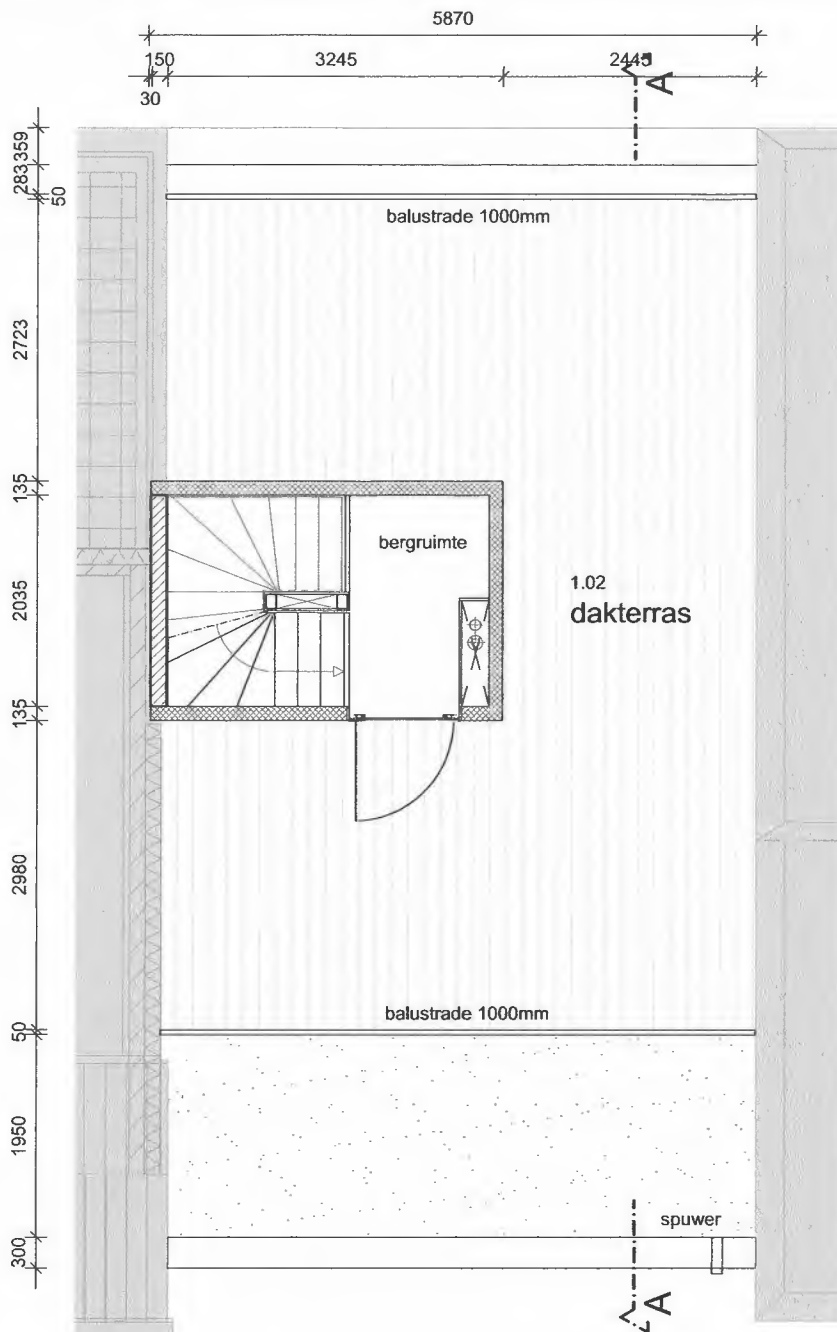

Renvooi:

-  gipsblokken
-  kalkzandsteen
-  beton in het werk gestort
-  prefab beton
-  baksteen
-  minerale wol
-  ps. schuim
-  rookmelder
-  drukknop
-  deurbelinstallatie
-  telefoonaansluiting
-  lichtpunt aan de wand
-  lichtaansluitpunt
-  enkelpolige schakelaar
-  dubbele schakelaar
-  wisselschakelaar
-  dubbele wisselschakelaar
-  bewegings detectielamp
-  enkele wcd met aarde
-  dubbele wcd met aarde

project: **Nieuw Leyden**
Veld 35 kavel 05

onderdeel: **Daktekening**

schaal: 1 : 50
datum: 10 maart 2009
formaat: A3
tekening nr.: DO-04a



Daktekening

8320+P  bk dakrand

5110+P  bk vloer

2620+P  bk vloer

2180+P  bk vloer

Pell = 0.00  bk bg. vloer
maatveld (460+NAP)

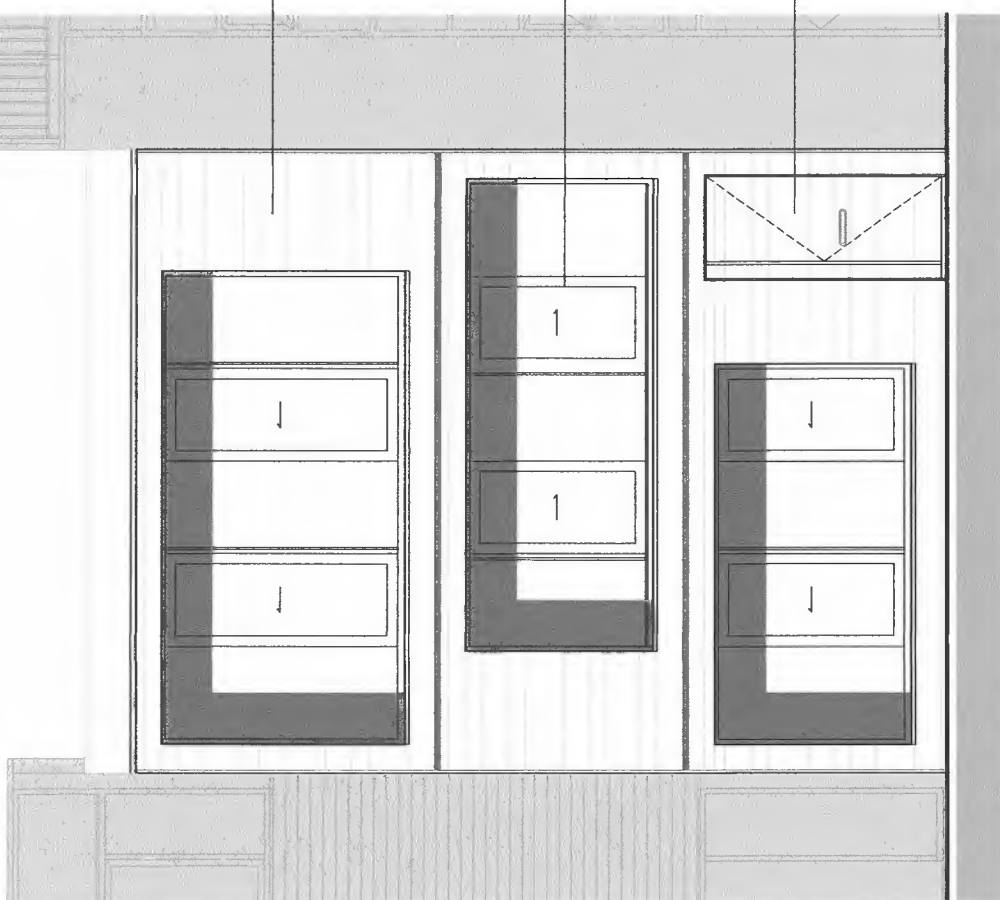

project: **Nieuw Leyden**
Veld 35 kavel 05

onderdeel: **Voorgevel (huidig)**

schaal: 1 : 50
datum: 10 maart 2009
formaat: A3
tekening nr.: DO-05

Voorgevel

10900+P  bk dakrand

8320+P  bk dakrand

5110+P  bk vloer

2620+P  bk vloer

2180+P  bk vloer

Pell = 0.00  bk bg. vloer
maatveld (460+NAP)

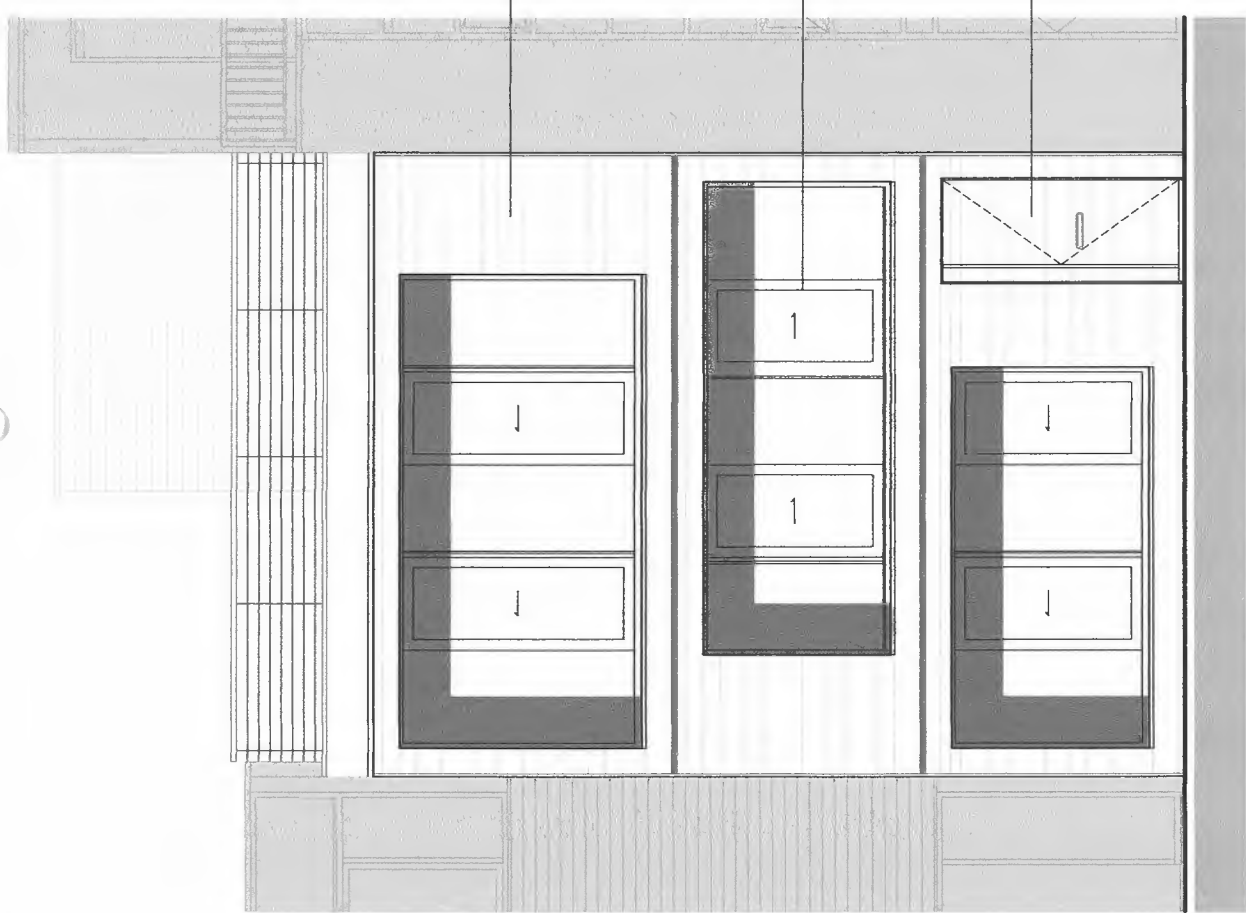

gevelbekleding
materiaal: gepreïneerd zink
in een donkere kleur

kozijnen
materiaal: aluminium
gemoefd in kleur

voordeur
materiaal: gepreïneerd zink
in een donkere kleur

project: **Nieuw Leyden**
Veld 35 kavel 05

onderdeel: **Voorgevel (optioneel)**

schaal: 1 : 50

datum: 10 maart 2009

formaat: A3

tekening nr.: DO-05a



Voorgevel

8320+P  bk dakrand

5110+P  bk vloer

2620+P  bk vloer

2180+P  bk vloer

Pell = 0,00  bk bg, vloer

810-P  bk vloer



project: **Nieuw Leyden**
Veld 35 kavel 05

onderdeel: **Achtergevel (huldig)**

schaal: 1 : 50

datum: 10 maart 2009

formaat: A3

tekening nr.: DO-06



Achtergevel

10900+P  bk dakrand

8320+P  bk dakrand

5110+P  bk vloer

2620+P  bk vloer

2180+P  bk vloer

Pell = 0.00  bk bg. vloer

810+P  bk vloer



gevelbekleding
materiaal: geprepatineerd zink
In een donkere kleur

kozijnen
materiaal: aluminium
gemcifeid in kleur

vloeropbouw:
- terrasafwerking: betontegels op tegeldragers
- afschot, laag: cement
- breedteplaatvloer d = 220 mm

parkeergarage



project: **Nieuw Leyden**
Veld 35 kavel 05

onderdeel: **Achtergevel (optioneel)**

schaal: 1 : 50
datum: 10 maart 2009
formaat: A3
tekening nr.: DO-06a

Achtergevel



project: Nieuw Leyden
Veld 35 kavel 05

onderdeel: **Doorsnede**

schaal: 1 : 50

datum: 10 maart 2009

formaat: A3

tekening nr.: DO-07

dakopbouw:

- ballenlaag
- dakbedekking
- isolatie d = 150 mm
- uitvalklaag t.b.v. afschot
- breedplaatvloer d = 220

totale opbouw Rc = 4,6 m²/Kw

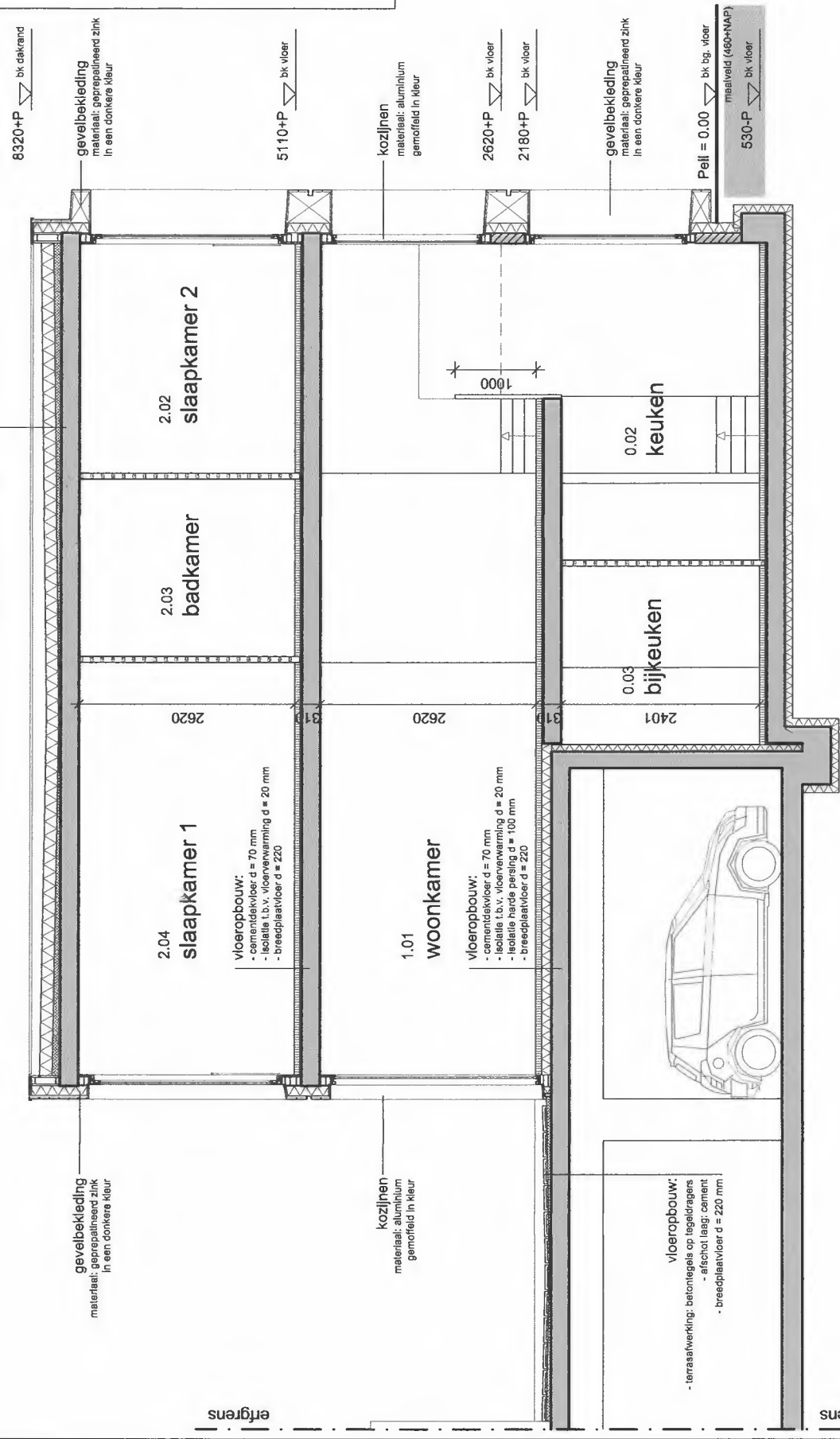

erfgrens

erfgrens

Doorsnede

