

Pastoor van Kesselhof 18L

Waalwijk

De Makelaars
van **Altena**



Appartement met lift

Bouwjaar	1927
Woonoppervlakte	42 m ²
Inhoud	150 m ³
Totaal aantal kamers	3
Aantal slaapkamers	1



Vraagprijs € 175.000 k.k.



VBO  MAKELAAR



KENMERKEN:

Totaal aantal kamers	3
Aantal slaapkamers	1
Bouwjaar	1927
Woonoppervlakte	42 m ²
Inhoud	150 m ³
Isolatievormen	Dubbel glas
Voorzieningen	Lift, mechanische ventilatie
Warmwater installatie	Elektrische boiler eigendom



OMSCHRIJVING:

Unieke combinatie van instapklaar en modern wonen in de oude sfeervolle Mariakerk. Dit mooie appartement heeft een inhoud van ca. 150 m³ en een gebruiksoppervlak van ca. 42 m².

Voor het complex is voldoende parkeerruimte met een eigen parkeerplek. Tevens is er een eigen berging beschikbaar. Het complex is gelegen tegen het winkelcentrum van Waalwijk met alle faciliteiten in de directe omgeving. Binnen paar minuten zit je op de A59 en de steden Tilburg en 's-Hertogenbosch liggen dichtbij. Kortom: Dit appartement is een bezichtiging waard !!

Indeling appartement:

Hal met meterkast, toilet met fontein, gezellige woonkamer met open keuken met rechte opstelling voorzien van inbouwapparatuur waaronder een inductiekookplaat met afzuigkap, vaatwasser en koelkast, vanuit de woonkamer toegang tot de slaapkamer en badkamer en-suite voorzien van douche, wastafel en was-aansluitingen.





Berging en parkeerplaats:

Voor het complex is voldoende parkeerruimte met een eigen parkeerplek. Tevens is er een eigen berging beschikbaar.

Complex:

Fraai entree met brievenbussen en beltableau, centrale hal, met lift en trappenhuis en op de galerij en torenkamer een sauna/sportruimte. Het complex is voorzien van een videofooninstallatie, trapportaal en lift. Naast de eigen parkeerplaats aan de voorzijde is er voldoende parkeergelegenheid in de directe omgeving.

Omgeving:

Gelegen in een straat met gelijksoortige bebouwing. In de directe omgeving zijn alle dagelijkse voorzieningen aanwezig zoals scholen en het winkelcentrum van Waalwijk en Sprang-Capelle. Ook zijn er in Waalwijk een zwembad, tennisbaan en diverse restaurants te vinden. De bekende "Loonse- en Drunense Duinen" en pretpark "De Efteling" bevinden zich op fietsafstand. De steden Tilburg en 's-Hertogenbosch bevinden zich op korte afstand en de A59 is in slechts enkele autominuten bereikbaar. Voor fietsers is er aansluiting op het Halve Zolenpad welke uitloopt in het centrum van Waalwijk.

BIJZONDERHEDEN:

- De constructie van het complex bestaat uit betonvloeren met daarop opgetrokken metselwerk en een pannen dakbedekking. Het appartement is geheel voorzien van dubbele beglazing.
- Bouwjaar Mariakerk is omstreeks 1927 en de appartementen zelf zijn in 2012 gerealiseerd. Het energielabel betreft klasse C. Oplevering geschiedt in overleg.
- Administrateur van de Vereniging van Eigenaars gebouw "Van Kessel Kwartier" in Waalijk is VVE- Beheer VP&A vastgoed management gevestigd te Hoevestein 27, 4903 SE Oosterhout en te bereiken op het telefoonnummer 0162-447700. De maandelijkse bijdrage voor de VvE bedraagt momenteel ca. € 171,11 per maand.
- In de koopakte zal een waarborgsom c.q. bankgarantie van 10% van de koopprijs worden gesteld te voldoen door de koper binnen 6 tot 8 weken na het tot stand komen van de mondelinge of schriftelijke koopovereenkomst.
- Bij het samenstellen van deze brochure is de uiterste zorgvuldigheid betracht, doch voor onjuiste of onvolkomen opgaven kunnen wij en onze opdrachtgever geen aansprakelijkheid aanvaarden. Al onze aanbiedingen geschieden geheel vrijblijvend, hieraan kunnen geen rechten worden ontleend. Voor een vrijblijvende bezichtiging kunt u contact opnemen met De Makelaars van Altena®.



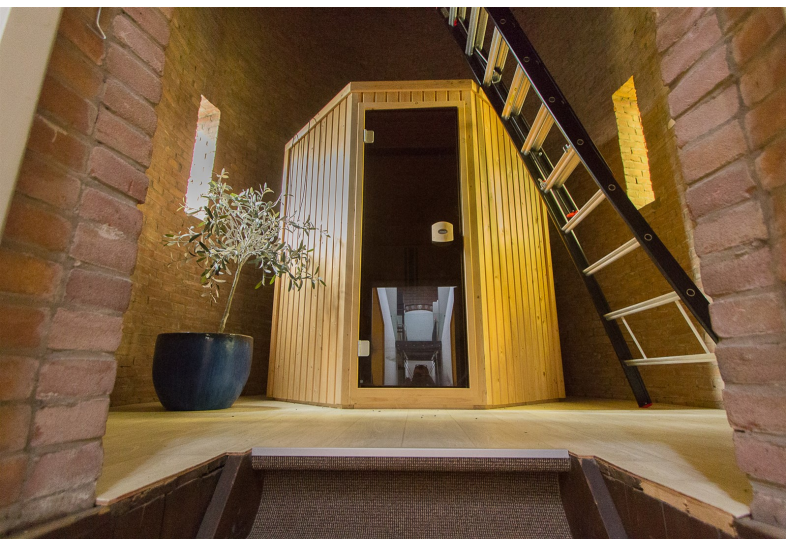
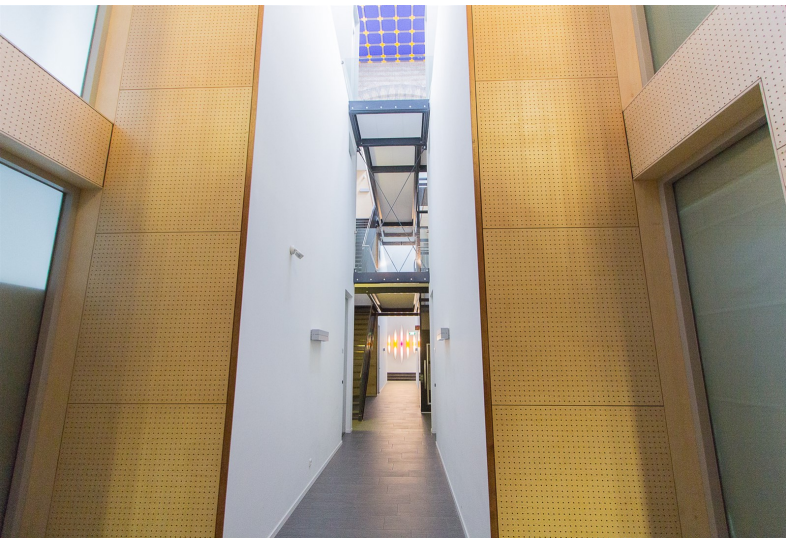



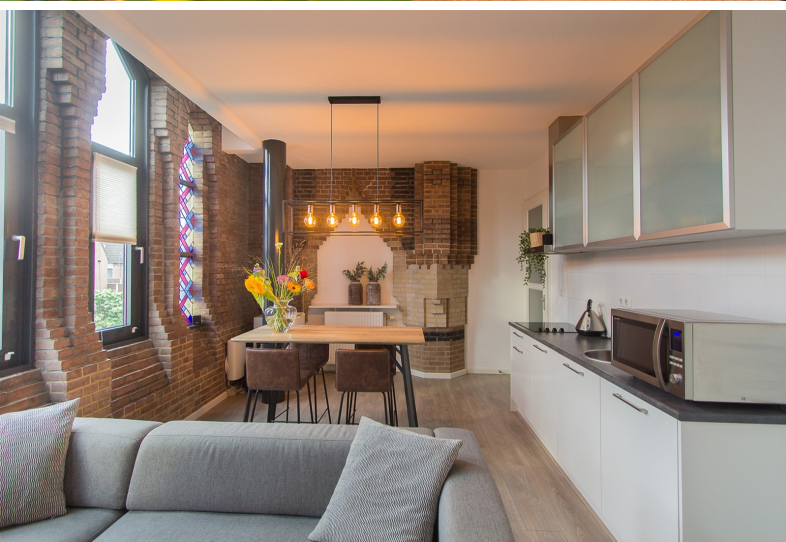

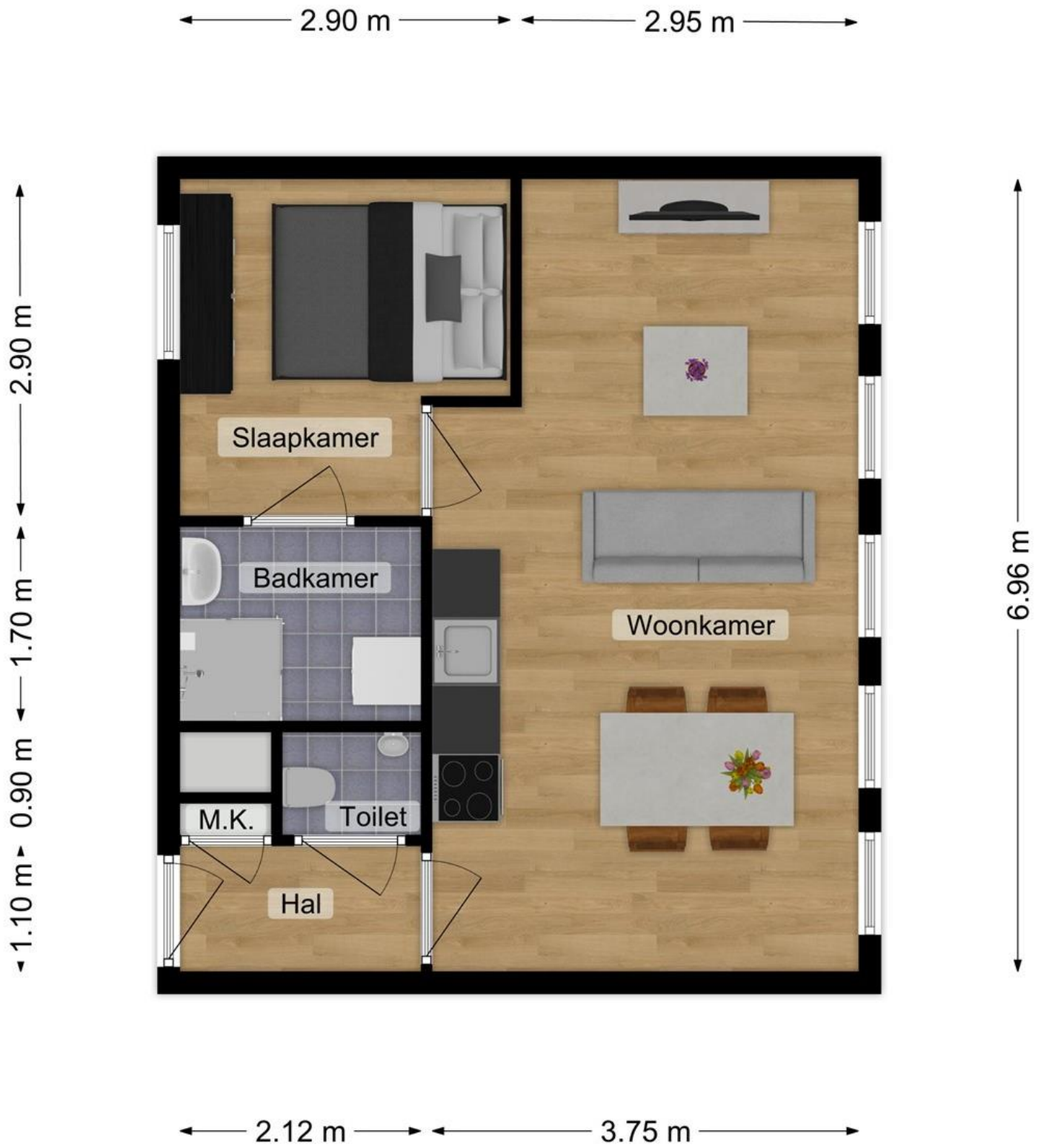

LIJST VAN ZAKEN, behorende bij

Object : PASTOOR VAN KESSELHOF 18L WAALWIJK



	Blijft achter	Gaat mee	Kan worden overgenomen	N.v.t.
Buiten				
Tuinaanleg/bestrating/beplanting	<input type="checkbox"/>	<input type="checkbox"/>	<input type="checkbox"/>	<input checked="" type="checkbox"/>
Buitenverlichting	<input type="checkbox"/>	<input type="checkbox"/>	<input type="checkbox"/>	<input checked="" type="checkbox"/>
Tijd- of schemerschakelaar / Bewegingsmelder	<input type="checkbox"/>	<input type="checkbox"/>	<input type="checkbox"/>	<input checked="" type="checkbox"/>
Tuinhuis/buitenberging	<input type="checkbox"/>	<input type="checkbox"/>	<input type="checkbox"/>	<input checked="" type="checkbox"/>
Vijver	<input type="checkbox"/>	<input type="checkbox"/>	<input type="checkbox"/>	<input checked="" type="checkbox"/>
Broeikas	<input type="checkbox"/>	<input type="checkbox"/>	<input type="checkbox"/>	<input checked="" type="checkbox"/>
Vlaggenmast	<input type="checkbox"/>	<input type="checkbox"/>	<input type="checkbox"/>	<input checked="" type="checkbox"/>
Anders: _____	<input type="checkbox"/>	<input type="checkbox"/>	<input type="checkbox"/>	<input checked="" type="checkbox"/>
Woning				
Alarminstallatie	<input type="checkbox"/>	<input type="checkbox"/>	<input type="checkbox"/>	<input checked="" type="checkbox"/>
Schotel/antenne	<input type="checkbox"/>	<input type="checkbox"/>	<input type="checkbox"/>	<input checked="" type="checkbox"/>
Brievenbus	<input checked="" type="checkbox"/>	<input type="checkbox"/>	<input type="checkbox"/>	<input type="checkbox"/>
(Voordeur)bel	<input checked="" type="checkbox"/>	<input type="checkbox"/>	<input type="checkbox"/>	<input type="checkbox"/>
Rookmelders	<input checked="" type="checkbox"/>	<input type="checkbox"/>	<input type="checkbox"/>	<input type="checkbox"/>
Veiligheidssloten en overige inbraakpreventie	<input checked="" type="checkbox"/>	<input type="checkbox"/>	<input type="checkbox"/>	<input type="checkbox"/>
Screens voor/achter Begane grond verdieping zolder	<input type="checkbox"/>	<input type="checkbox"/>	<input type="checkbox"/>	<input checked="" type="checkbox"/>
Rolluiken/zonwering buiten voor/achter	<input type="checkbox"/>	<input type="checkbox"/>	<input type="checkbox"/>	<input checked="" type="checkbox"/>
Zonwering binnen voor/achter Begane grond verdieping zolder	<input checked="" type="checkbox"/>	<input type="checkbox"/>	<input type="checkbox"/>	<input type="checkbox"/>
Vliegenhorren	<input type="checkbox"/>	<input type="checkbox"/>	<input type="checkbox"/>	<input checked="" type="checkbox"/>
Anders: _____	<input type="checkbox"/>	<input type="checkbox"/>	<input type="checkbox"/>	<input checked="" type="checkbox"/>
Raamdecoratie, te weten				
Gordijnrails Begane grond verdieping zolder	<input checked="" type="checkbox"/>	<input type="checkbox"/>	<input type="checkbox"/>	<input type="checkbox"/>
Gordijnen Begane grond verdieping zolder	<input type="checkbox"/>	<input type="checkbox"/>	<input type="checkbox"/>	<input checked="" type="checkbox"/>
Rolgordijnen Begane grond verdieping zolder	<input type="checkbox"/>	<input type="checkbox"/>	<input type="checkbox"/>	<input checked="" type="checkbox"/>
Vitrages Begane grond verdieping zolder	<input type="checkbox"/>	<input type="checkbox"/>	<input type="checkbox"/>	<input checked="" type="checkbox"/>
Jaloezieën / lamellen Begane grond verdieping zolder	<input type="checkbox"/>	<input type="checkbox"/>	<input type="checkbox"/>	<input checked="" type="checkbox"/>
Anders: _____	<input type="checkbox"/>	<input type="checkbox"/>	<input type="checkbox"/>	<input checked="" type="checkbox"/>
Vloerdecoratie, te weten				
Vloerbedekking / linoleum Begane grond verdieping zolder	<input type="checkbox"/>	<input type="checkbox"/>	<input type="checkbox"/>	<input checked="" type="checkbox"/>

	Blijft achter	Gaat mee	Kan worden overgenomen	N.v.t.
parketvloer/laminaat	<input checked="" type="checkbox"/>	<input type="checkbox"/>	<input type="checkbox"/>	<input type="checkbox"/>
Begane grond verdieping zolder				
Anders: _____	<input type="checkbox"/>	<input type="checkbox"/>	<input type="checkbox"/>	<input checked="" type="checkbox"/>
Warmwatervoorziening / CV				
CV met toebehoren	<input checked="" type="checkbox"/>	<input type="checkbox"/>	<input type="checkbox"/>	<input type="checkbox"/>
Close-in boiler	<input checked="" type="checkbox"/>	<input type="checkbox"/>	<input type="checkbox"/>	<input type="checkbox"/>
Geiser	<input type="checkbox"/>	<input type="checkbox"/>	<input type="checkbox"/>	<input checked="" type="checkbox"/>
Thermostaat	<input checked="" type="checkbox"/>	<input type="checkbox"/>	<input type="checkbox"/>	<input type="checkbox"/>
Mechanische ventilatie/luchtbehandeling	<input checked="" type="checkbox"/>	<input type="checkbox"/>	<input type="checkbox"/>	<input type="checkbox"/>
Airconditioning	<input type="checkbox"/>	<input type="checkbox"/>	<input type="checkbox"/>	<input checked="" type="checkbox"/>
Quooker	<input type="checkbox"/>	<input type="checkbox"/>	<input type="checkbox"/>	<input checked="" type="checkbox"/>
Anders: _____	<input type="checkbox"/>	<input type="checkbox"/>	<input type="checkbox"/>	<input checked="" type="checkbox"/>
Open haard, houtkachel				
(Voorzet) open haard met/zonder toebehoren	<input type="checkbox"/>	<input type="checkbox"/>	<input type="checkbox"/>	<input checked="" type="checkbox"/>
Allesbrander	<input type="checkbox"/>	<input type="checkbox"/>	<input type="checkbox"/>	<input checked="" type="checkbox"/>
Kachels	<input type="checkbox"/>	<input type="checkbox"/>	<input type="checkbox"/>	<input checked="" type="checkbox"/>
Anders: _____	<input type="checkbox"/>	<input type="checkbox"/>	<input type="checkbox"/>	<input checked="" type="checkbox"/>
Keuken (inbouw)apparatuur, te weten:				
Keukenmeubel	<input checked="" type="checkbox"/>	<input type="checkbox"/>	<input type="checkbox"/>	<input type="checkbox"/>
(Combi)magnetron	<input type="checkbox"/>	<input checked="" type="checkbox"/>	<input type="checkbox"/>	<input type="checkbox"/>
Gaskookplaat / keramische plaat / inductie / fornuis	<input checked="" type="checkbox"/>	<input type="checkbox"/>	<input type="checkbox"/>	<input type="checkbox"/>
Oven	<input type="checkbox"/>	<input type="checkbox"/>	<input type="checkbox"/>	<input checked="" type="checkbox"/>
Vaatwasser	<input checked="" type="checkbox"/>	<input type="checkbox"/>	<input type="checkbox"/>	<input type="checkbox"/>
Afzuigkap / schouw	<input checked="" type="checkbox"/>	<input type="checkbox"/>	<input type="checkbox"/>	<input type="checkbox"/>
Koelkast / vrieskast	<input checked="" type="checkbox"/>	<input type="checkbox"/>	<input type="checkbox"/>	<input type="checkbox"/>
Wasmachine	<input type="checkbox"/>	<input checked="" type="checkbox"/>	<input type="checkbox"/>	<input type="checkbox"/>
Wasdroger	<input type="checkbox"/>	<input checked="" type="checkbox"/>	<input type="checkbox"/>	<input type="checkbox"/>
Anders: _____	<input type="checkbox"/>	<input type="checkbox"/>	<input type="checkbox"/>	<input checked="" type="checkbox"/>
Verlichting, te weten:				
Inbouwverlichting / dimmers	<input checked="" type="checkbox"/>	<input type="checkbox"/>	<input type="checkbox"/>	<input type="checkbox"/>
Opbouwverlichting	<input checked="" type="checkbox"/>	<input type="checkbox"/>	<input type="checkbox"/>	<input type="checkbox"/>
Anders: _____	<input type="checkbox"/>	<input type="checkbox"/>	<input type="checkbox"/>	<input checked="" type="checkbox"/>
(Losse) kasten, legplanken, te weten:				
Losse kast(en)	<input type="checkbox"/>	<input type="checkbox"/>	<input checked="" type="checkbox"/>	<input type="checkbox"/>
Boeken/legplanken	<input type="checkbox"/>	<input type="checkbox"/>	<input type="checkbox"/>	<input checked="" type="checkbox"/>
Werkbank in schuur / garage	<input type="checkbox"/>	<input type="checkbox"/>	<input type="checkbox"/>	<input checked="" type="checkbox"/>
Vast bureau	<input type="checkbox"/>	<input type="checkbox"/>	<input type="checkbox"/>	<input checked="" type="checkbox"/>
Spiegelwanden	<input type="checkbox"/>	<input type="checkbox"/>	<input type="checkbox"/>	<input checked="" type="checkbox"/>

	Blijft achter	Gaat mee	Kan worden overgenomen	N.v.t.
Anders: _____	<input type="checkbox"/>	<input type="checkbox"/>	<input type="checkbox"/>	<input checked="" type="checkbox"/>
Sanitaire voorzieningen				
Badkameraccessoires	<input checked="" type="checkbox"/>	<input type="checkbox"/>	<input type="checkbox"/>	<input type="checkbox"/>
Wastafel(s)	<input checked="" type="checkbox"/>	<input type="checkbox"/>	<input type="checkbox"/>	<input type="checkbox"/>
Toiletaccessoires	<input checked="" type="checkbox"/>	<input type="checkbox"/>	<input type="checkbox"/>	<input type="checkbox"/>
Veiligheidsschakelaar wasautomaat	<input type="checkbox"/>	<input type="checkbox"/>	<input checked="" type="checkbox"/>	<input type="checkbox"/>
Waterslot wasautomaat	<input type="checkbox"/>	<input type="checkbox"/>	<input checked="" type="checkbox"/>	<input type="checkbox"/>
Sauna met/zonder toebehoren	<input type="checkbox"/>	<input type="checkbox"/>	<input type="checkbox"/>	<input checked="" type="checkbox"/>
Anders: _____	<input type="checkbox"/>	<input type="checkbox"/>	<input type="checkbox"/>	<input checked="" type="checkbox"/>
Telefoontoestel /-installatie				
Telefoontoestellen	<input type="checkbox"/>	<input type="checkbox"/>	<input type="checkbox"/>	<input checked="" type="checkbox"/>
Telefooninstallatie	<input type="checkbox"/>	<input type="checkbox"/>	<input type="checkbox"/>	<input checked="" type="checkbox"/>
Anders: _____	<input type="checkbox"/>	<input type="checkbox"/>	<input type="checkbox"/>	<input checked="" type="checkbox"/>
Voorzetramen / radiatorfolie etc., te weten:				
Radiatorafwerking	<input type="checkbox"/>	<input type="checkbox"/>	<input type="checkbox"/>	<input checked="" type="checkbox"/>
Voorzetramen	<input type="checkbox"/>	<input type="checkbox"/>	<input type="checkbox"/>	<input checked="" type="checkbox"/>
Isolatievoorzieningen	<input type="checkbox"/>	<input type="checkbox"/>	<input type="checkbox"/>	<input checked="" type="checkbox"/>
Anders: _____	<input type="checkbox"/>	<input type="checkbox"/>	<input type="checkbox"/>	<input checked="" type="checkbox"/>
Overige zaken, te weten:				
Schilderijophangstelsysteem	<input type="checkbox"/>	<input type="checkbox"/>	<input type="checkbox"/>	<input checked="" type="checkbox"/>
Anders: bankstel	<input type="checkbox"/>	<input type="checkbox"/>	<input checked="" type="checkbox"/>	<input type="checkbox"/>
Anders: eettafel	<input type="checkbox"/>	<input type="checkbox"/>	<input checked="" type="checkbox"/>	<input type="checkbox"/>
Anders: stoelen	<input type="checkbox"/>	<input type="checkbox"/>	<input checked="" type="checkbox"/>	<input type="checkbox"/>
Anders: _____	<input type="checkbox"/>	<input type="checkbox"/>	<input type="checkbox"/>	<input type="checkbox"/>
Anders: _____	<input type="checkbox"/>	<input type="checkbox"/>	<input type="checkbox"/>	<input type="checkbox"/>

Deze lijst van zaken mag uitsluitend gebruikt worden door leden van Vereniging VBO Makelaar.
Copyright VBO Makelaar november 2015 versie 1.0.



Rijksoverheid

Energie label woning

Pastoor van Kesselhof 18 L

5141HS Waalwijk

BAG-ID: 0867010000065521

Veel besparingsmogelijkheden

Energie label C

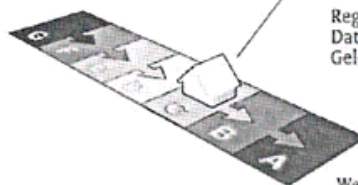

Registratienummer 504147547
Datum van registratie 23-11-2016
Geldig tot 23-11-2026

Weinig besparingsmogelijkheden

De meeste nieuwbouwwoningen na 2006 hebben een energie label A. Vijftig procent van de bestaande woningen heeft inmiddels label C of beter.

Overzicht woningkenmerken

1. Woningtype	Appartement met 1 woonlaag - Tussen midden	
Bouwperiode	2006 t/m 2013	
Woonoppervlakte	t/m 80 m ²	
2. Glas woonruimte(s)	Dubbel glas	
Glas slaapruimte(s)	Dubbel glas	
3. Gevelisolatie	Niet extra geïsoleerd	
4. Dakisolatie	Niet van toepassing	
5. Vloerisolatie	Niet van toepassing	
6. Verwarming	Gemeenschappelijk CV-ketel, geïnstalleerd in of na 1998	
7. Aparte warmtapwatervoorziening	Ja, een elektrische boiler	
8. Zonne-energie	Nee	
9. Ventilatie	Anders dan gebalanceerde ventilatie	

Wilt u besparen op uw energierekening? Overweeg dan de volgende mogelijke maatregelen:

Een zonneboiler voor het verwarmen van uw tapwater

Zonnepanelen voor het opwekken van elektriciteit

HR++ glas in de woonruimte(s)

HR++ glas in de slaapruimte(s)

Als de besparingsmogelijkheden HR107-ketel, HR107-combiketel en/of warmtepomp tegelijk op uw energie label verschijnen, dan is slechts één van deze maatregelen zinvol om uit te voeren. U kunt hieruit dus een keuze maken.

Goedgekeurd door:

Naam Rob Doedijns
Examennummer 4577
KvK nummer 66601525

Afgegeven conform de regeling energieprestatie gebouwen, welke onderdeel is van de Europese richtlijn EPBD

Dit energie label is afgegeven door Rijksdienst voor Ondernemend Nederland.

Dit energie label kunt u altijd verifiëren op www.energie label voor woningen.nl of www.zoekuwenergie label.nl.

Disclaimer

De besparingsmogelijkheden die genoemd worden op dit energie label zijn maatregelen die op dit moment in de meeste gevallen kosteneffectief zijn of dit binnen de geldigheidsduur van het energie label kunnen worden. In de bijlage krijgt u een indicatie hoeveel bovenstaande maatregelen kosten en wat zij u opleveren aan energiebesparing. Of de genoemde maatregelen daadwerkelijk verantwoord toegepast kunnen worden uit oogpunt van bijvoorbeeld comfort, gezondheid, kosten e.d. is afhankelijk van de huidige specifieke eigenschappen van uw woning. Er kunnen daarom geen rechten worden ontleend aan deze informatie. U wordt altijd geadviseerd om hiervoor professioneel advies in te winnen.

DE 10 MEEST GESTELDE VRAGEN:

In het aankoopproces van een woning komen veel zaken aan de orde die niet voor iedereen dagelijkse praktijk zijn. We krijgen dan ook vaak vragen van (potentiële) kopers. Een aantal van deze vragen, met antwoord, hebben wij voor u op een rijtje gezet.

1. Als ik de eerste ben die belt voor een bezichtiging, als ik de eerste ben die de woning bezichtigt of als ik de eerste ben die een bod uitbrengt, moet de makelaar in deze gevallen ook het eerst met mij in onderhandeling gaan?

Op al deze vragen is het antwoord nee. De verkopende makelaar bepaalt samen met de verkoper de verkoopprocedure. De verkopende makelaar heeft wel de verplichting u daarover te informeren. Het is verstandig als u serieus belangstelling heeft de makelaar te vragen wat uw positie is. Dat kan veel teleurstelling voorkomen. Doet de makelaar u een toezegging, dan dient hij deze na te komen.

2. Kan ik een hypotheek krijgen?

Om teleurstellingen te voorkomen is het van groot belang dat u als koper goed financieel advies inwint vóórdat u de onderhandelingen ingaat. Voor zowel koper als verkoper is het niet leuk als koper uiteindelijk de koop ontbindt wegens het niet rond krijgen van de financiering. De verkopend makelaar vraagt dan ook, voordat de koopakte getekend wordt, aan kopers of zij daadwerkelijk hun financiële situatie hebben laten onderzoeken.

3. Waar moet ik op letten bij het uitbrengen van een bod?

Afgezien van de koopsom dient u bij een bod tevens aan te geven of er ontbindende voorwaarden zijn (bijv. financieringsvoorbehoud), wat de gewenste opleverdatum is en of er roerende zaken worden overgenomen.

4. Mag een makelaar doorgaan met bezichtigen als men in onderhandeling is?

Ja, onderhandelingen hoeven namelijk niet automatisch te leiden tot een verkoop. Indien u een bezichtiging aanvraagt, dient de verkopend makelaar u wel te informeren als de woning “onder bod” is.

5. Wanneer ben ik in onderhandeling?

Indien de verkopende makelaar uitdrukkelijk aangeeft met u in onderhandeling te zijn, of als de verkopende partij reageert op uw bod middels een tegenbod, bent u in onderhandeling. Indien de verkopende makelaar aangeeft het voorstel te bespreken met de verkoper, bent u niet in onderhandeling. Ook als de verkopende partij aangeeft dat u met een beter (openings-)voorstel moet komen, bent u niet in onderhandeling.

6. Word ik koper als ik de vraagprijs bied?

Nee, niet automatisch. De vraagprijs is bedoeld als uitnodiging tot het doen van een bod. Indien u de vraagprijs biedt, doet u een bod. De verkoper kan in dit geval uw bod afwijzen of de verkopende makelaar een tegenbod laten doen.

7. Wanneer komt de koop tot stand?

Indien koper en verkoper het mondeling eens zijn over prijs, opleveringsdatum en ontbindende voorwaarden is er wilsovereenstemming. Verkoper kan op dat moment niet zonder meer voor een andere bidder kiezen. De koop wordt door de verkopend makelaar schriftelijk vastgelegd in een koopakte. De koop is pas gesloten indien zowel koper(s) en verkoper(s) de koopakte ondertekend hebben.

8. Kan de verkoper de vraagprijs verhogen tijdens de onderhandelingen?

Ja. Net als de mogelijkheid om de vraagprijs te verlagen, kan verkoper ervoor kiezen de vraagprijs te verhogen. Ook de potentiële koper kan de voorwaarden aanpassen tijdens de onderhandelingen.

9. Mag iemand anders ook een bod uitbrengen als ik in onderhandeling ben?

Ja. Het is de verkopende makelaar echter niet toegestaan om met meerdere partijen tegelijk te onderhandelen en deze tegen elkaar uit te spelen. Als er meerderde gegadigden voor de woning zijn kan de verkopend makelaar ervoor kiezen om alle gegadigden een voorstel te laten doen. De makelaar zal u informeren over de werkwijze.

10. Hoe zit het precies met de drie dagen bedenktijd?

Een particulier die een woning koopt krijgt drie dagen bedenktijd. Deze wettelijk geregelde bedenktijd gaat in op de dag volgend op de dag waarop koper de getekende koopakte, of een kopie ervan, heeft ontvangen. Koper kan in deze periode zonder opgave van redenen de koop ontbinden. Weekenden en feestdagen hebben invloed op de lengte van de bedenktijd. Zo mag de bedenktijd niet eindigen op een zaterdag, zondag of een feestdag. Ten tijde van het tekenen van de koopakte krijgt u van de verkopend makelaar, of van uw eigen aankopend makelaar, te horen wanneer precies de bedenktijd afloopt.

Mocht uw vraag er niet tussen staan, neem dan gerust contact op.

VESTIGINGEN:



Woudrichem

Burg. van Lelystraat 16a
4285 BL Woudrichem
T: 0183-307040
E: woudrichem@dmva.nl



Wijk en Aalburg

Bergstraat 49
4261 BW Wijk en Aalburg
T: 0416-69 69 66
E: wijkenaalburg@dmva.nl



Sprang-Capelle

Raadhuisplein 37
5161 CG Sprang-Capelle
T: 0416-54 02 25
E: sprang-capelle@dmva.nl