

# ANNIE M.G. SCHMIDTLAAN 9 TE AMSTELVEEN



Vraagprijs € 795.000,- k.k.

De door ons verstrekte informatie is vrijblijvend en uitsluitend voor geadresseerde bestemd.

Alle door ons verstrekte gegevens zijn met zorg samengesteld en gebaseerd op verkregen informatie.

Ter zake de juistheid hiervan kunnen wij echter geen aansprakelijkheid aanvaarden.

Alle verstrekte informatie moet worden beschouwd als een uitnodiging tot het doen van een bieding of het starten van onderhandelingen. Op onze werkzaamheden zijn de voorwaarden en gedragsrichtlijnen van de NVM van toepassing. Aan opgegeven maten en afmetingen kunnen geen rechten worden ontleend.

Voor de verwerking van uw persoonsgegevens bij al onze contactmomenten verwijzen wij naar onze algemene privacyverklaring. Deze kunt u vinden op onze website of kunnen wij u toesturen of mailen.



# ANNIE M.G. SCHMIDTLAAN 9 TE AMSTELVEEN



Fraaie 2 onder 1 kap woning verdeeld over drie volwaardige woonverdiepingen met wee badkamers en drie uiterst ruime slaapkamers (199 m<sup>2</sup> woonoppervlak). Op de kapverdieping kan op eenvoudige wijze een extra slaapkamer worden gecreëerd. Het huis beschikt tevens over een ruime kelder van 23 m<sup>2</sup>, welke thans in gebruik is als kantoorruimte. De woning is rustig gelegen aan de zuidelijke rand van Westwijk. Er is een ruime tuin aanwezig op het zuid/oosten met tevens voor- en zij-tuin.

De bouwstijl van de woning verwijst naar die van de Amerikaanse architect Frank Lloyd Wright. De schrijversbuurt kenmerkt zich door de fraaie bebouwing, diverse groenvoorzieningen en singels/waterpartijen. Er is een ruime keuze aan lagere-/ en middelbare scholen in de nabijheid alsmede de Internationale School en diverse sportfaciliteiten voor jong en oud. Op loopafstand ligt het recent gerenoveerde winkelcentrum 'Westwijk' met een grote diversiteit aan winkels. Op 10 minuten fietsen ligt het mondaine, overdekte winkelcentrum 'Het Stadshart', een modern en luxe winkelgebied met tevens diverse uitgaansmogelijkheden.

Op loopafstand bevinden zich tram- en busverbindingen, waaronder vanaf 2020 sneltram Amstellijn op loopafstand, met zijn directe verbinding naar het WTC-treinstation en het Centrum van Amsterdam. Evenals de uitvalswegen naar de A9/A10/A2 en de N201 met een goede bereikbaarheid naar Schiphol, Haarlem en Amsterdam.



# ANNIE M.G. SCHMIDTLAAN 9 TE AMSTELVEEN



## Indeling:

De voordeur bevindt zich in de zijgevel en biedt toegang tot een ruime hal met meterkast, modern toilet en garderobe. Via de hal is de mooie ruime living bereikbaar. Aan de tuinzijde heeft deze living dubbele openslaande deuren naar de tuin. Tevens is er een fraaie gas openhaard geplaatst. Over de volle breedte is er een elektrisch zonnescherm. De openkeuken in U-opstelling is uitgerust met een 5 pits gaskookplaat, RVS afzuigkap, afwasmachine, hete lucht oven, magnetron, koelkast met vriezer en ontbijt bar. In de tuin bevindt zich een stenen berging en staat er een stenen tuintafel met banken. De gehele begane grond is voorzien van een strakke grijze grindvloer en vloerverwarming. Via de woonkamer is de zeer ruime kelder bereikbaar, thans ingericht als werkkamer.





# ANNIE M.G. SCHMIDTLAAN 9 TE AMSTELVEEN





# ANNIE M.G. SCHMIDTLAAN 9 TE AMSTELVEEN



## 1e verdieping:

Mooie ruime lichte overloop met een raam in de zijgevel. De master bedroom is zeer ruim (voorheen twee kamers) en beschikt over een inloopkast (voorheen derde slaapkamer). Aan de voorzijde zijn de tweede slaapkamer en de badkamer gesitueerd. De badkamer is voorzien van een ligbad, inloopdouche, dubbele wastafel en een handdoekradiator. Op de overloop bevindt zich een separaat toilet.



# ANNIE M.G. SCHMIDTLAAN 9 TE AMSTELVEEN





# ANNIE M.G. SCHMIDTLAAN 9 TE AMSTELVEEN



# ANNIE M.G. SCHMIDTLAAN 9 TE AMSTELVEEN



## Kapverdieping:

Zeer ruime overloop met daglicht toetreding. Hier bevindt zich tevens een kastenwand waarin de CV installatie en de mechanische ventilatie zijn geïnstalleerd. Naast de kastenwand zijn de aansluitingen voor de wasmachine en droger. Ook vindt u hier de tweede badkamer met toilet, wastafel en ruime inloofdouche. Over de volle breedte is er een zeer ruime slaapkamer met aan twee zijden ramen. Naast de kastenwand zijn de aansluitingen voor de wasmachine en droger. De kapverdieping is een volwaardige woonverdieping met veel daglicht toetreding en een hoge nok.





# ANNIE M.G. SCHMIDTLAAN 9 TE AMSTELVEEN

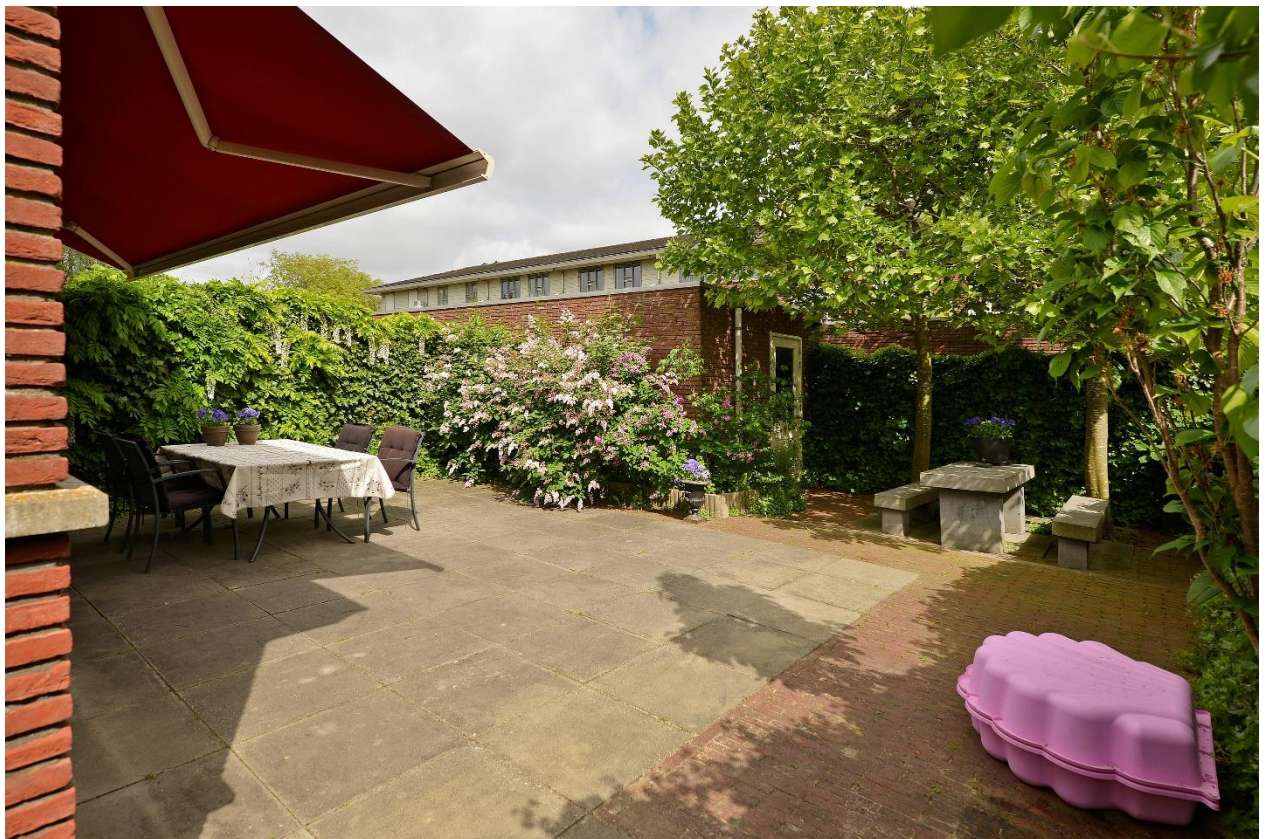



# ANNIE M.G. SCHMIDTLAAN 9 TE AMSTELVEEN



Kadastrale gegevens    Gemeente Amstelveen, sectie O, nummer 7084, groot 2 are 29 centiare

Oplevering                In overleg

Bijzonderheden

- Woonoppervlak: 199 m<sup>2</sup>.
- CV: Daalderop HR combifort.
- Energielabel: B.
- Eigen grond: 229 m<sup>2</sup>.
- Gas openhaard.
- 2 badkamers.
- Op elke verdieping een toilet.
- Vloerverwarming op de begane grond.
- Dubbele openslaande deuren op de begane grond.
- Elektrische zonwering.
- Zeer ruime kelder thans kantoorruimte.
- Alarminstallatie en extra beveiligingsloten op alle ramen en deuren.



# ANNIE M.G. SCHMIDTLAAN 9 TE AMSTELVEEN

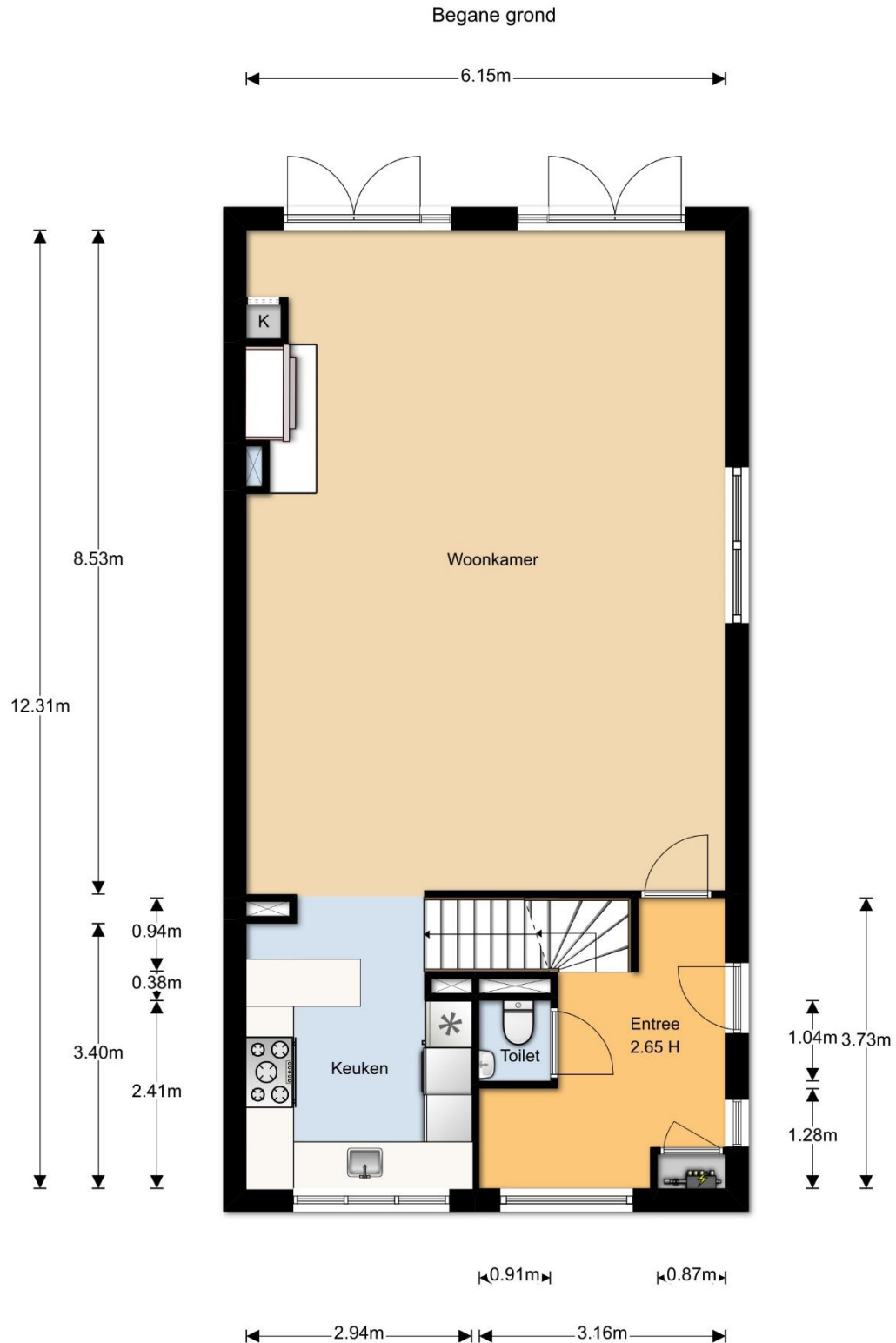

"De oppervlakte is met grootst mogelijke zorgvuldigheid gemeten,  
echter biedt geen garantie en er kunnen geen rechten aan ontleend worden"  
© Van Roemburg & Woning Diagnose

# ANNIE M.G. SCHMIDTLAAN 9 TE AMSTELVEEN



Eerste verdieping



"De oppervlakte is met grootst mogelijke zorgvuldigheid gemeten,  
echter biedt geen garantie en er kunnen geen rechten aan ontleend worden"  
© Van Roemburg & Woning Diagnose



# ANNIE M.G. SCHMIDTLAAN 9 TE AMSTELVEEN



Tweede verdieping

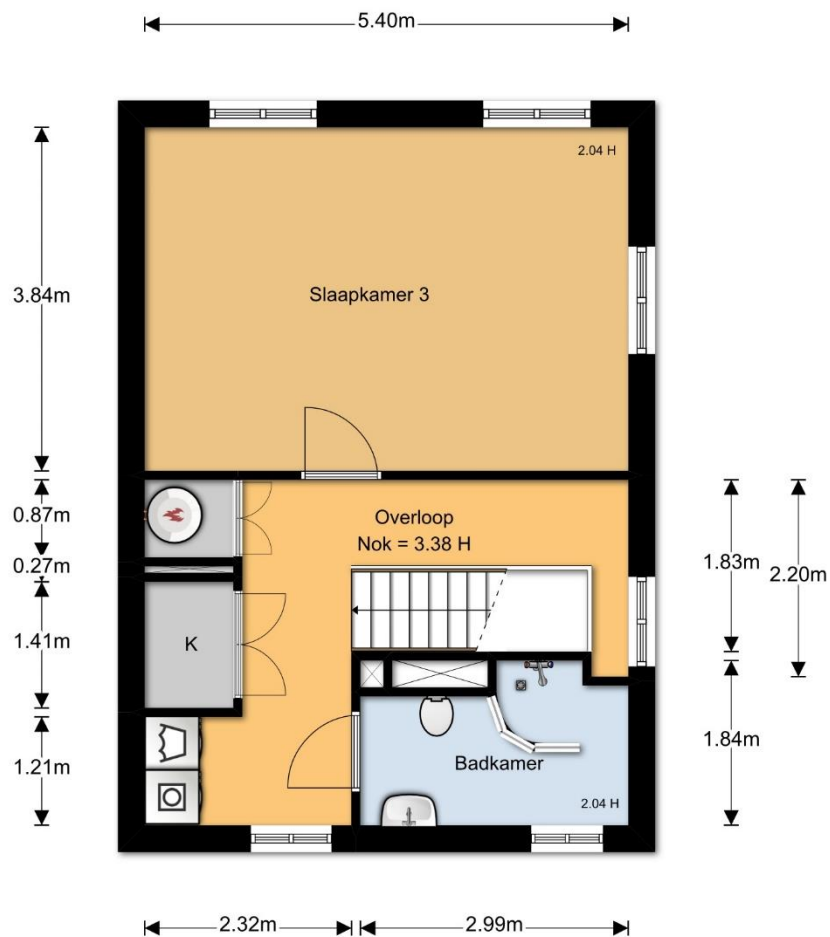

"De oppervlakte is met grootst mogelijke zorgvuldigheid gemeten,  
echter biedt geen garantie en er kunnen geen rechten aan ontleend worden"  
© Van Roemburg & Woning Diagnose

# ANNIE M.G. SCHMIDTLAAN 9 TE AMSTELVEEN



Kelder

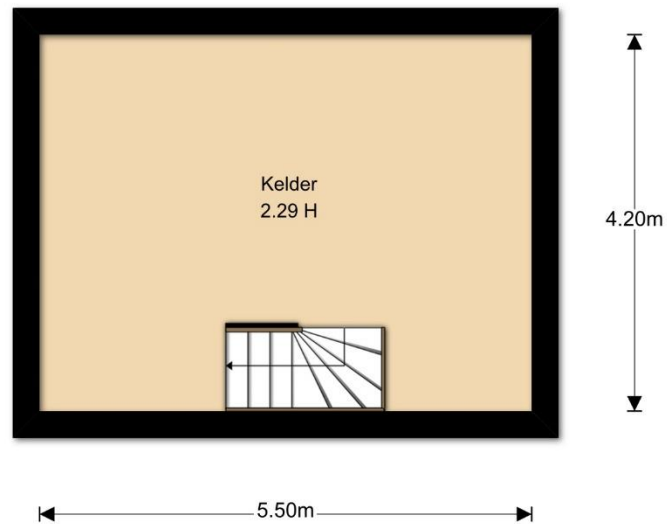

"De oppervlakte is met grootst mogelijke zorgvuldigheid gemeten,  
echter biedt geen garantie en er kunnen geen rechten aan ontleend worden"  
© Van Roemburg & Woning Diagnose

Berging

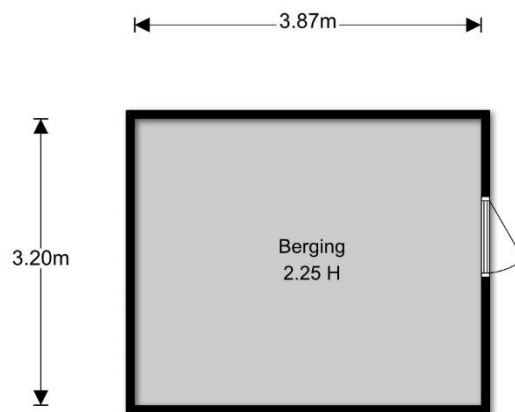

"De oppervlakte is met grootst mogelijke zorgvuldigheid gemeten,  
echter biedt geen garantie en er kunnen geen rechten aan ontleend worden"  
© Van Roemburg & Woning Diagnose



# ANNIE M.G. SCHMIDTLAAN 9 TE AMSTELVEEN



## Eerste verdieping



## Eerste verdieping met optie drie kamers

# ANNIE M.G. SCHMIDTLAAN 9 TE AMSTELVEEN



Tweede verdieping



Tweede verdieping met optie twee slaapkamers



# ANNIE M.G. SCHMIDTLAAN 9 TE AMSTELVEEN



## ROERENDE ZAKENLIJST BEHORENDE BIJ ANNIE M.G. SCHMIDTLAAN 9 TE AMSTELVEEN

pag. 1

Voor de onderstaande zaken, ongeacht of ze roerend dan wel onroerend zijn, geldt dat ze soms wel en soms niet in de woning achterblijven. Deze lijst is bedoeld om duidelijkheid te scheppen om discussies achteraf te voorkomen.  
Let op! Indien er geen duidelijkheid bestaat omtrent een zaak en/of indien er geen nadere afspraken zijn gemaakt over een zaak betekent dit dat de betreffende zaak wordt meegenomen door verkoper en dus **niet** achterblijft in de woning.

Woning interieur	Blijft Achter	Gaat Mee	Overname Mogelijk	n.v.t.
<b>Verlichting, te weten</b>				
-Inbouwspots / dimmers	<input checked="" type="checkbox"/>	<input type="checkbox"/>	<input type="checkbox"/>	<input type="checkbox"/>
-Opbouwspots / armaturen / lampen / dimmers	<input checked="" type="checkbox"/>	<input type="checkbox"/>	<input type="checkbox"/>	<input type="checkbox"/>
-Losse (hang)lampen	<input type="checkbox"/>	<input type="checkbox"/>	<input checked="" type="checkbox"/>	<input type="checkbox"/>
-	<input type="checkbox"/>	<input type="checkbox"/>	<input type="checkbox"/>	<input type="checkbox"/>
<b>(Losse) kasten, legplanken, te weten (locatie)</b>				
-Walk-in closet	<input checked="" type="checkbox"/>	<input type="checkbox"/>	<input type="checkbox"/>	<input type="checkbox"/>
-Slaapkamer 1 <sup>e</sup> verdieping voorkant	<input type="checkbox"/>	<input type="checkbox"/>	<input checked="" type="checkbox"/>	<input type="checkbox"/>
-	<input type="checkbox"/>	<input type="checkbox"/>	<input type="checkbox"/>	<input type="checkbox"/>
<b>Raamdecoratie/zonwering binnen, te weten</b>				
-gordijnrails	<input checked="" type="checkbox"/>	<input type="checkbox"/>	<input type="checkbox"/>	<input type="checkbox"/>
-gordijnen	<input type="checkbox"/>	<input type="checkbox"/>	<input checked="" type="checkbox"/>	<input type="checkbox"/>
-vitrages	<input type="checkbox"/>	<input type="checkbox"/>	<input type="checkbox"/>	<input checked="" type="checkbox"/>
-rolgordijnen	<input type="checkbox"/>	<input type="checkbox"/>	<input checked="" type="checkbox"/>	<input type="checkbox"/>
-jaloezieën / luxaflex / lamellen	<input type="checkbox"/>	<input type="checkbox"/>	<input type="checkbox"/>	<input checked="" type="checkbox"/>
-(losse) horren / rolhorren	<input type="checkbox"/>	<input type="checkbox"/>	<input type="checkbox"/>	<input checked="" type="checkbox"/>
<b>Vloerdecoratie, te weten</b>				
-vloerbedekking	<input checked="" type="checkbox"/>	<input type="checkbox"/>	<input type="checkbox"/>	<input type="checkbox"/>
-parketvloer / houten vloer / laminaat	<input checked="" type="checkbox"/>	<input type="checkbox"/>	<input type="checkbox"/>	<input type="checkbox"/>
<b>Overig interieur, te weten</b>				
-schilderij ophangstelsysteem	<input type="checkbox"/>	<input type="checkbox"/>	<input type="checkbox"/>	<input checked="" type="checkbox"/>
(Voorzet) open haard met toebehoren (gashaard)	<input checked="" type="checkbox"/>	<input type="checkbox"/>	<input type="checkbox"/>	<input type="checkbox"/>
Allesbrander / houtkachel	<input type="checkbox"/>	<input type="checkbox"/>	<input type="checkbox"/>	<input type="checkbox"/>
Houtkachel	<input type="checkbox"/>	<input type="checkbox"/>	<input type="checkbox"/>	<input checked="" type="checkbox"/>
(Gas)kachels (gashaard)	<input checked="" type="checkbox"/>	<input type="checkbox"/>	<input type="checkbox"/>	<input type="checkbox"/>
Radiatorafwerking	<input type="checkbox"/>	<input type="checkbox"/>	<input type="checkbox"/>	<input checked="" type="checkbox"/>
-	<input type="checkbox"/>	<input type="checkbox"/>	<input type="checkbox"/>	<input type="checkbox"/>
-	<input type="checkbox"/>	<input type="checkbox"/>	<input type="checkbox"/>	<input type="checkbox"/>
-	<input type="checkbox"/>	<input type="checkbox"/>	<input type="checkbox"/>	<input type="checkbox"/>

Paraaf verkoper(s)

Paraaf koper(s)

# ANNIE M.G. SCHMIDTLAAN 9 TE AMSTELVEEN



## ROERENDE ZAKENLIJST BEHORENDE BIJ ANNIE M.G. SCHMIDTLAAN 9 TE AMSTELVEEN

pag. 2

Keuken	Blijft Achter	Gaat Mee	Overname Mogelijk	n.v.t.
Keukenblok met bovenkasten / planken	<input checked="" type="checkbox"/>	<input type="checkbox"/>	<input type="checkbox"/>	<input type="checkbox"/>
Keuken (inbouw) apparatuur, te weten				
-kookplaat / (gas)forneuis	<input checked="" type="checkbox"/>	<input type="checkbox"/>	<input type="checkbox"/>	<input type="checkbox"/>
-afzuigkap	<input checked="" type="checkbox"/>	<input type="checkbox"/>	<input type="checkbox"/>	<input type="checkbox"/>
-magnetron	<input checked="" type="checkbox"/>	<input type="checkbox"/>	<input type="checkbox"/>	<input type="checkbox"/>
-oven	<input checked="" type="checkbox"/>	<input type="checkbox"/>	<input type="checkbox"/>	<input type="checkbox"/>
-combi-oven / combimagnetron	<input type="checkbox"/>	<input type="checkbox"/>	<input type="checkbox"/>	<input checked="" type="checkbox"/>
-koelkast	<input checked="" type="checkbox"/>	<input type="checkbox"/>	<input type="checkbox"/>	<input type="checkbox"/>
-vriezer	<input checked="" type="checkbox"/>	<input type="checkbox"/>	<input type="checkbox"/>	<input type="checkbox"/>
-koel-/vriescombinatie	<input checked="" type="checkbox"/>	<input type="checkbox"/>	<input type="checkbox"/>	<input type="checkbox"/>
-vaatwasser	<input checked="" type="checkbox"/>	<input type="checkbox"/>	<input type="checkbox"/>	<input type="checkbox"/>
-Quooker	<input type="checkbox"/>	<input type="checkbox"/>	<input type="checkbox"/>	<input checked="" type="checkbox"/>
-close-in boiler	<input type="checkbox"/>	<input type="checkbox"/>	<input type="checkbox"/>	<input checked="" type="checkbox"/>
-	<input type="checkbox"/>	<input type="checkbox"/>	<input type="checkbox"/>	<input type="checkbox"/>
-	<input type="checkbox"/>	<input type="checkbox"/>	<input type="checkbox"/>	<input type="checkbox"/>
Sanitair	Blijft Achter	Gaat Mee	Overname Mogelijk	n.v.t.
Toilet met de volgende toebehoren				
-toiletrolhouder	<input checked="" type="checkbox"/>	<input type="checkbox"/>	<input type="checkbox"/>	<input type="checkbox"/>
-toiletborstel (wandhouder)	<input type="checkbox"/>	<input type="checkbox"/>	<input type="checkbox"/>	<input checked="" type="checkbox"/>
-fontein / wastafel	<input checked="" type="checkbox"/>	<input type="checkbox"/>	<input type="checkbox"/>	<input type="checkbox"/>
-	<input type="checkbox"/>	<input type="checkbox"/>	<input type="checkbox"/>	<input type="checkbox"/>
-	<input type="checkbox"/>	<input type="checkbox"/>	<input type="checkbox"/>	<input type="checkbox"/>
Badkamer met de volgende toebehoren				
-ligbad	<input checked="" type="checkbox"/>	<input type="checkbox"/>	<input type="checkbox"/>	<input type="checkbox"/>
-douche (cabine/scherm)	<input checked="" type="checkbox"/>	<input type="checkbox"/>	<input type="checkbox"/>	<input type="checkbox"/>
-wastafel(s)	<input checked="" type="checkbox"/>	<input type="checkbox"/>	<input type="checkbox"/>	<input type="checkbox"/>
-wastafelmeubel / badkamerkastje(s)	<input checked="" type="checkbox"/>	<input type="checkbox"/>	<input type="checkbox"/>	<input type="checkbox"/>
-planchet/spiegel	<input checked="" type="checkbox"/>	<input type="checkbox"/>	<input type="checkbox"/>	<input type="checkbox"/>
-toiletrolhouder / toiletborstel (wandhouder)	<input type="checkbox"/>	<input type="checkbox"/>	<input type="checkbox"/>	<input checked="" type="checkbox"/>
-Handdoekradiator	<input checked="" type="checkbox"/>	<input type="checkbox"/>	<input type="checkbox"/>	<input type="checkbox"/>
Exterieur/installaties/veiligheid/energiebesparing	Blijft Achter	Gaat Mee	Overname Mogelijk	n.v.t.
Schotel / antenne	<input type="checkbox"/>	<input type="checkbox"/>	<input type="checkbox"/>	<input checked="" type="checkbox"/>
Brievenbus in de tuin	<input type="checkbox"/>	<input type="checkbox"/>	<input type="checkbox"/>	<input checked="" type="checkbox"/>
(Voordeur)bel	<input type="checkbox"/>	<input type="checkbox"/>	<input type="checkbox"/>	<input checked="" type="checkbox"/>
Alarminstallatie	<input checked="" type="checkbox"/>	<input type="checkbox"/>	<input type="checkbox"/>	<input type="checkbox"/>

Paraaf verkoper(s)

Paraaf koper(s)



# ANNIE M.G. SCHMIDTLAAN 9 TE AMSTELVEEN



## ROERENDE ZAKENLIJST BEHORENDE BIJ ANNIE M.G. SCHMIDTLAAN 9 TE AMSTELVEEN

pag. 3

Vervolg Exterieur / veiligheid / energiebesparing	Blijft Achter	Gaat mee	Overname Mogelijk	n.v.t.
(Veiligheids)sloten en overige inbraakpreventie	<input checked="" type="checkbox"/>	<input type="checkbox"/>	<input type="checkbox"/>	<input type="checkbox"/>
Rookmelder	<input checked="" type="checkbox"/>	<input type="checkbox"/>	<input type="checkbox"/>	<input type="checkbox"/>
Screens / rolluiken	<input type="checkbox"/>	<input type="checkbox"/>	<input type="checkbox"/>	<input checked="" type="checkbox"/>
Zonneschermen	<input checked="" type="checkbox"/>	<input type="checkbox"/>	<input type="checkbox"/>	<input type="checkbox"/>
CV met toebehoren	<input checked="" type="checkbox"/>	<input type="checkbox"/>	<input type="checkbox"/>	<input type="checkbox"/>
(Klok)thermostaat	<input checked="" type="checkbox"/>	<input type="checkbox"/>	<input type="checkbox"/>	<input type="checkbox"/>
Warmwatervoorziening via CV-installatie / boiler / geiser	<input checked="" type="checkbox"/>	<input type="checkbox"/>	<input type="checkbox"/>	<input type="checkbox"/>
Zonnepanelen	<input type="checkbox"/>	<input type="checkbox"/>	<input type="checkbox"/>	<input checked="" type="checkbox"/>
Telefoonaansluiting/internetaansluiting	<input checked="" type="checkbox"/>	<input type="checkbox"/>	<input type="checkbox"/>	<input type="checkbox"/>
Veiligheidsschakelaar wasmachine	<input checked="" type="checkbox"/>	<input type="checkbox"/>	<input type="checkbox"/>	<input type="checkbox"/>
-	<input type="checkbox"/>	<input type="checkbox"/>	<input type="checkbox"/>	<input type="checkbox"/>
-	<input type="checkbox"/>	<input type="checkbox"/>	<input type="checkbox"/>	<input type="checkbox"/>
Tuininrichting	Blijft Achter	Gaat mee	Overname Mogelijk	n.v.t.
Tuinaanleg/bestrating	<input checked="" type="checkbox"/>	<input type="checkbox"/>	<input type="checkbox"/>	<input type="checkbox"/>
Bepanting	<input checked="" type="checkbox"/>	<input type="checkbox"/>	<input type="checkbox"/>	<input type="checkbox"/>
Buitenverlichting	<input checked="" type="checkbox"/>	<input type="checkbox"/>	<input type="checkbox"/>	<input type="checkbox"/>
Tijd- of schemerschakelaars / bewegingsmelders	<input type="checkbox"/>	<input type="checkbox"/>	<input type="checkbox"/>	<input checked="" type="checkbox"/>
Tuinhuis/buitenberging	<input type="checkbox"/>	<input type="checkbox"/>	<input type="checkbox"/>	<input checked="" type="checkbox"/>
Kasten / werkbank in tuinhuis/berging	<input type="checkbox"/>	<input type="checkbox"/>	<input type="checkbox"/>	<input checked="" type="checkbox"/>
(Broei)kas	<input type="checkbox"/>	<input type="checkbox"/>	<input type="checkbox"/>	<input checked="" type="checkbox"/>
Overig tuin, te weten				
-(sier)hek	<input checked="" type="checkbox"/>	<input type="checkbox"/>	<input type="checkbox"/>	<input type="checkbox"/>
-vlaggenmast(houder)	<input checked="" type="checkbox"/>	<input type="checkbox"/>	<input type="checkbox"/>	<input type="checkbox"/>
-Tuintegel met 2 banken beton	<input type="checkbox"/>	<input type="checkbox"/>	<input checked="" type="checkbox"/>	<input type="checkbox"/>
-4x zwarte pot aardewerk met planten	<input type="checkbox"/>	<input type="checkbox"/>	<input checked="" type="checkbox"/>	<input type="checkbox"/>
<b>Zijn er zaken die geen eigendom zijn van verkoper omdat er sprake is van een lease- of huurcontract. Zo ja, neemt verkoper de zaak mee of moet het betreffende contract worden overgenomen?</b>	<b>Ja</b>	<b>Nee</b>	<b>Gaat mee</b>	<b>moet worden overgenomen</b>
CV / keuken / boiler	<input type="checkbox"/>	<input checked="" type="checkbox"/>	<input type="checkbox"/>	<input type="checkbox"/>
Keuken / tuin / kozijnen	<input type="checkbox"/>	<input checked="" type="checkbox"/>	<input type="checkbox"/>	<input type="checkbox"/>
Intelligente thermostaten e.d.	<input type="checkbox"/>	<input checked="" type="checkbox"/>	<input type="checkbox"/>	<input type="checkbox"/>
Stadsverwarming	<input type="checkbox"/>	<input checked="" type="checkbox"/>	<input type="checkbox"/>	<input type="checkbox"/>
Zonnepanelen	<input type="checkbox"/>	<input checked="" type="checkbox"/>	<input type="checkbox"/>	<input type="checkbox"/>
-	<input type="checkbox"/>	<input type="checkbox"/>	<input type="checkbox"/>	<input type="checkbox"/>
-	<input type="checkbox"/>	<input type="checkbox"/>	<input type="checkbox"/>	<input type="checkbox"/>

Paraaf verkoper(s)

Paraaf koper(s)

# ANNIE M.G. SCHMIDTLAAN 9 TE AMSTELVEEN



Uittreksel Kadastrale Kaart

Uw referentie: W1187WZ9\_2



12345	Deze kaart is noordgericht	Schaal 1:500
25	Perceelnummer	Kadastrale gemeente AMSTELVEEN
	Huisnummer	Sectie O
	Vastgestelde kadastrale grens	Perceel 7084
	Voorlopige kadastrale grens	
	Administratieve kadastrale grens	
	Bebouwing	
	Overige topografie	
<p>Voor een eensluidend uittreksel, Apeldoorn, 31 augustus 2018 De bewaarder van het kadaster en de openbare registers</p>		<p>Aan dit uittreksel kunnen geen betrouwbare maten worden ontleend. De Dienst voor het kadaster en de openbare registers behoudt zich de intellectuele eigendomsrechten voor, waaronder het auteursrecht en het databankenrecht.</p>



Brugstraat 8 | 1191 AV Ouderkerk aan de Amstel  
020 - 496 12 92 | info@windmakelaars.nl | www.windmakelaars.nl





# ANNIE M.G. SCHMIDTLAAN 9 TE AMSTELVEEN



## AANVULLENDE VERKOOPCONDITIES

### Notariskeuze

De koopakte zal worden opgemaakt volgens het model van de Koninklijke Notariële Beroepsorganisatie Ring Amsterdam, door een door koper aan te wijzen notaris kantoorhoudende in de regio Amsterdam of binnen een straal van 5 km van het ter verkoop aangeboden object. Indien de koper een notaris wenst aan te wijzen die kantoor houdt buiten voornoemd gebied, zijn verkopend makelaar en diens opdrachtgever gerechtigd kosten in rekening te brengen bij koper. Deze kosten zijn gebaseerd op het extra beslag van productiemiddelen en tijd. De kosten zullen worden berekend door een nog nader op te geven uurtarief, alsmede een kilometervergoeding van 15 eurocent per km.

Koper dient binnen 2 werkdagen na het bereiken van de mondelinge overeenstemming inzake de koopsom en de voorwaarden een notaris aan te wijzen. Indien koper binnen deze periode geen notaris heeft aangewezen heeft verkoper het recht deze aan te wijzen.

### Uitbrengen van biedingen

Ten behoeve van de voortgang van de verkoop en afbakening van verantwoordelijkheden, geven wij hierbij graag melding van de verkoopcondities :

- Aan verkopend makelaar dient op verzoek naar genoegen te worden aangetoond dat het onderliggend voorstel voldoende financieel is gewaarborgd.
- Biedingen worden slechts behandeld indien deze schriftelijk (per post en/of e-mail) aan de verkopend makelaar zijn toegezonden, vergezeld van een afschrift van een geldig legitimatiebewijs.
- De verkoper en diens makelaar zal aan een aspirant-koper al hetgeen mededelen dat ter kennis van de koper behoort te worden gebracht, met dien verstande dat inlichtingen over feiten welke aan koper bekend zijn of uit eigen onderzoek bekend hadden kunnen zijn, voor zover een dergelijk onderzoek naar de geldende verkeersopvattingen van de koper verlangd mag worden, door verkoper en/of diens makelaar niet behoeven te worden verstrekt. Aspirant-koper aanvaardt diens onderzoeksplicht als zodanig. De aspirant-koper dient zelf voor de koop gangbare informatiebronnen te raadplegen.
- Bij deze brochure hoort een lijst roerende zaken welke (tenzij expliciet anders overeengekomen) een onlosmakelijk onderdeel is van de biding.
- **Zolang verkoper en koper geen schriftelijke overeenkomst ondertekend hebben, is er geen overeenkomst tot stand gekomen.**

Deze informatie is door ons met de nodige zorgvuldigheid samengesteld. Onzerzijds wordt echter geen enkele aansprakelijkheid aanvaard voor enige onvolledigheid, onjuistheid of anderszins, dan wel de gevolgen daarvan. Alle opgegeven maten en oppervlakten zijn indicatief. De meetinstructie is gebaseerd op de NEN2580. De meetinstructie is bedoeld om een meer eenduidige manier van meten toe te passen voor het geven van een indicatie van de gebruiksoppervlakte. De meetinstructie sluit verschillen in meetuitkomsten niet volledig uit, door bijvoorbeeld interpretatieverschillen, afrondingen of beperkingen bij het uitvoeren van de meting.