

# Heerlijk wonen aan het **VAARWATER**



HUISMAN  
HOOGENDOORN  
makelaars | taxateurs

**GROOTGARENBAAN 5**

AALSMEER

vraagprijs € 499.000,- k.k.





# INSTAPKLAAR VERTREKKEN MAAR!

Komen de woorden “aan vaarwater” en “instap klaar” voor in uw zoekprofiel, dan is deze woning ongetwijfeld wat voor u!

De Grootgarenbaan 5, een fijne en vooral lichte woning aan het vaarwater met o.a. een ruime living met open keuken, drie slaapkamers en een moderne badkamer. De tweede verdieping is vrij in te delen naar eigen wens.

De heerlijke tuin met aanlegsteiger, gelegen op het zonnige zuidoosten maakt deze perfecte woning helemaal af!  
Vaar binnen no-time naar de Westeinderplassen.

Dit alles vindt u in de jonge en nieuwe wijk Dorpshaven Zuid, op loopafstand van het centrum van Aalsmeer. In het centrum zijn gezellige restaurants te vinden, maar ook grote supermarkten en diverse speciaalzaken voor de dagelijkse boodschappen.

Liever een bezoek aan de grote steden? Middels de diverse uitvalswegen of het openbaar vervoer zijn bijvoorbeeld Amsterdam, Leiden of Haarlem goed te bereiken.

Kortom, een heerlijke familiewoning in een fijne buurt waar u direct in kunt!









## De entree

Welkom in de Grootgarenbaan 5!  
Direct bij binnenkomst ervaart u de  
fijne sfeer van de woning.

Vanaf de entree is toegang tot de  
meterkast, toilet, de trapopgang en de  
living.

Aan de voorzijde van de woning bevindt  
zich een aangebouwde stenen berging.  
Ideaal om de fietsen in op te bergen.



## De living

Wauw, dit voelt echt als thuiskomen!

De ruime living heeft prettig veel lichtinval en is keurig afgewerkt met een laminaatvloer en vloerverwarming.

De trapkast zorgt voor voldoende bergruimte.







## De eethoek

Naast de gezellige zithoek heeft de living ook voldoende ruimte voor een fijne eethoek.







## De open keuken

De open keuken is van alle gemakken voorzien, zo is deze keuken uitgerust met een Quooker, een inbouw koelkast, vrieskast, vaatwasser, oven en een 5-pits gaskookplaat. Wat wenst u nog meer?







## De tuin

Open de dubbele deuren van de living en kom in de zonnige achtertuin. De tuin is voorzien van een berging en biedt voldoende ruimte voor diverse gezellige zitjes.

Stap via de steiger zo in uw boot en vaar direct naar de Westeinderplassen!







## De eerste verdieping

De eerste verdieping is verdeeld in drie slaapkamers en de badkamer.

Alle drie de slaapkamers hebben een prettig formaat en veel lichtinval.

De vloer is afgewerkt met een wit gekleurde laminaatvloer.



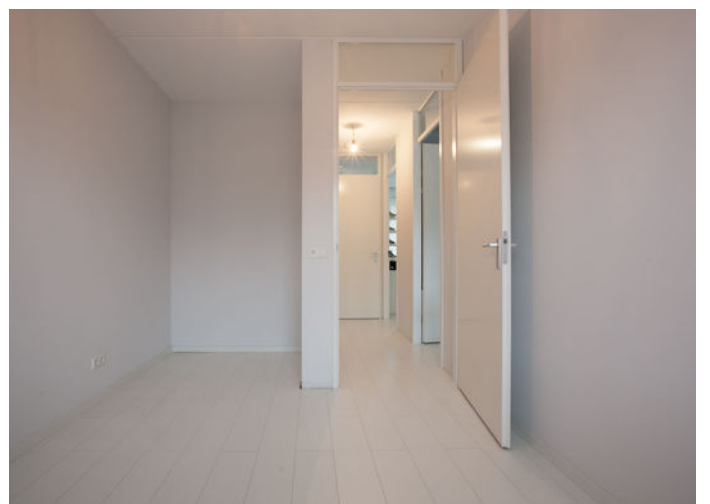



## De badkamer

De badkamer is voorzien van een dubbel wastafelmeubel met waskommen, een inloopdouche, een toilet en vloerverwarming.

De ruimte is volledig betegeld en keurig afgewerkt.







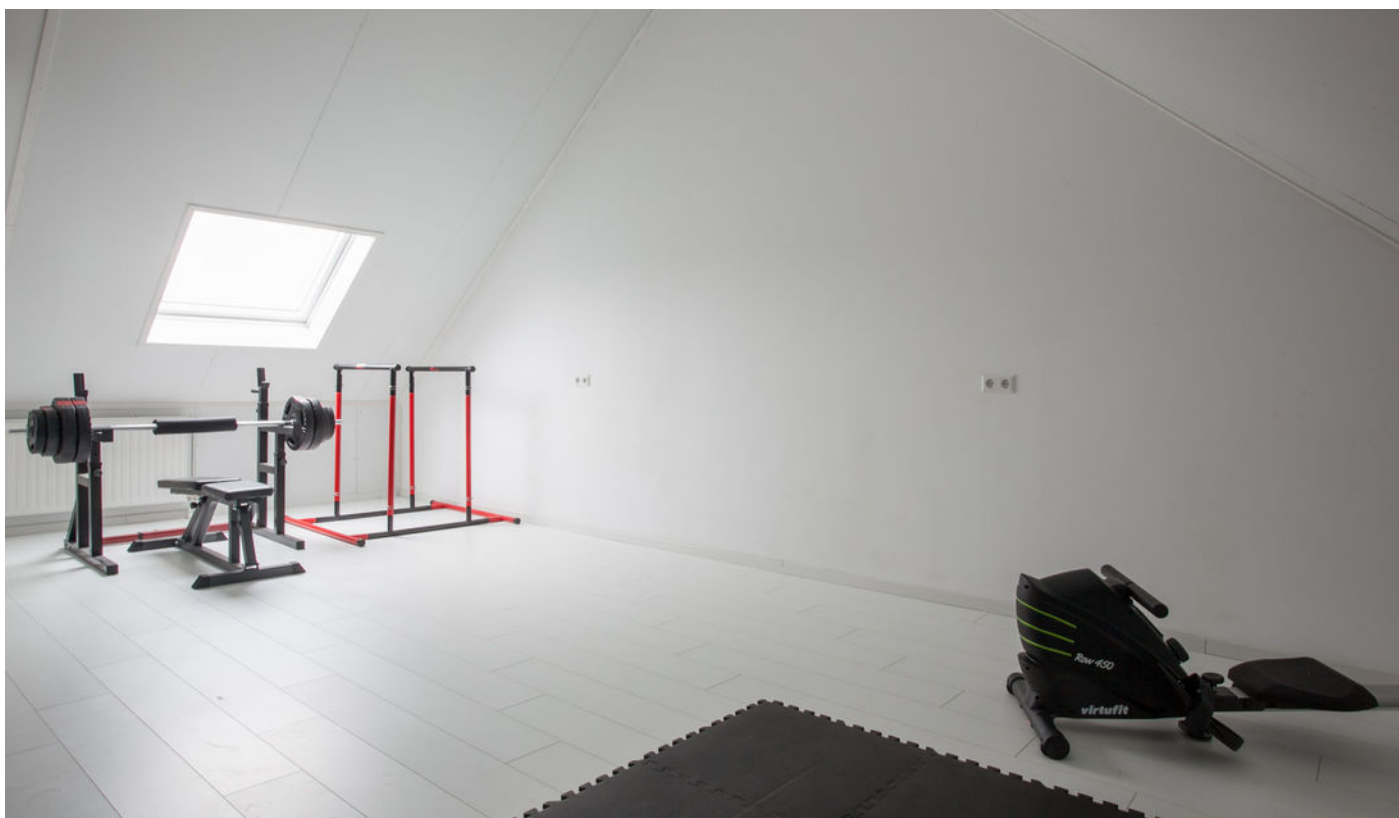

## De tweede verdieping

Middels een vaste trap is de tweede verdieping te bereiken. Deze verdieping is volledig in te delen naar eigen wens. Het dakraam aan de voorzijde zorgt voor prettig veel lichtinval.

De wasmachine en droger aansluiting is keurig weggewerkt in de afgesloten wasruimte. Tevens is hier de mechanische ventilatie en de cv-ketel (2016) geïnstalleerd.



## Kenmerken

Soort	Eengezinswoning
Type	Tussenwoning
Kamers	5
Woonoppervlakte	m <sup>2</sup>
Perceeloppervlakte	148 m <sup>2</sup>
Inhoud	m <sup>3</sup>
Bouwjaar	2017
Tuin	Zuidoost
Berging	Ja, voor- en achterzijde
Verwarming	Cv-ketel Intergas 2016
Isolatie	Volledig geïsoleerd



## Bijzonderheden

- Keurig afgewerkte woning gebouwd in 2017;
- Volledig instapklaar;
- De begane grond en badkamer zijn voorzien van vloerverwarming;
- De achtertuin, gelegen aan het vaarwater, is voorzien van een aanlegsteiger voor uw boot;
- De tweede verdieping is volledig in te delen naar eigen wens;
- Centraal gelegen ten opzichte van het centrum en van grote steden.



# Kadastrale kaart



<p>12345 25</p> <p>— Vastgestelde kadastrale grens — Voorlopige kadastrale grens — Administratieve kadastrale grens — Bebouwing — Overige topografie</p> <p>Voor een eensluidend uittreksel, geleverd op 28 november 2019 De bewaarder van het kadaster en de openbare registers</p>	<p>Schaal 1:500</p> <p>Kadastrale gemeente    Aalsmeer Sectie Perceel</p>	
--	---	--

Aan dit uittreksel kunnen geen betrouwbare maten worden ontleend. De Dienst voor het kadaster en de openbare registers behoudt zich de intellectuele eigendomsrechten voor, waaronder het auteursrecht en het databankenrecht.



# Plattegronden

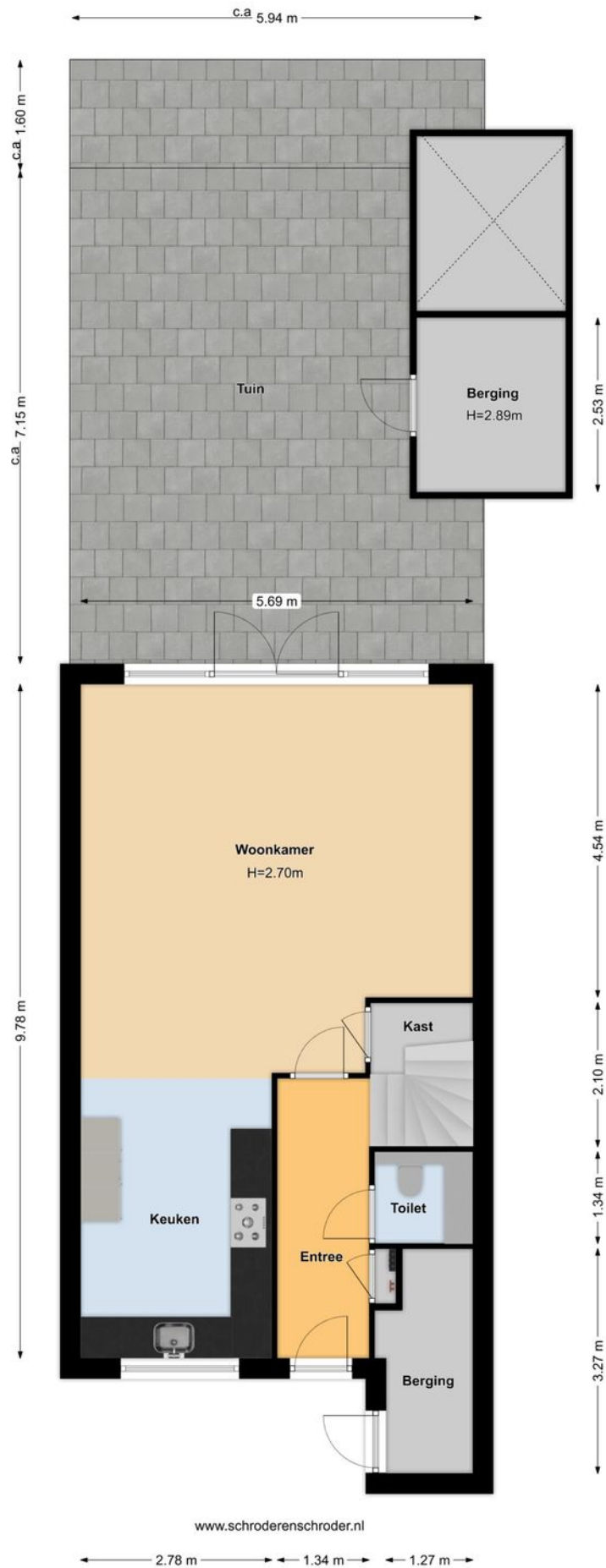

# Plattegronden

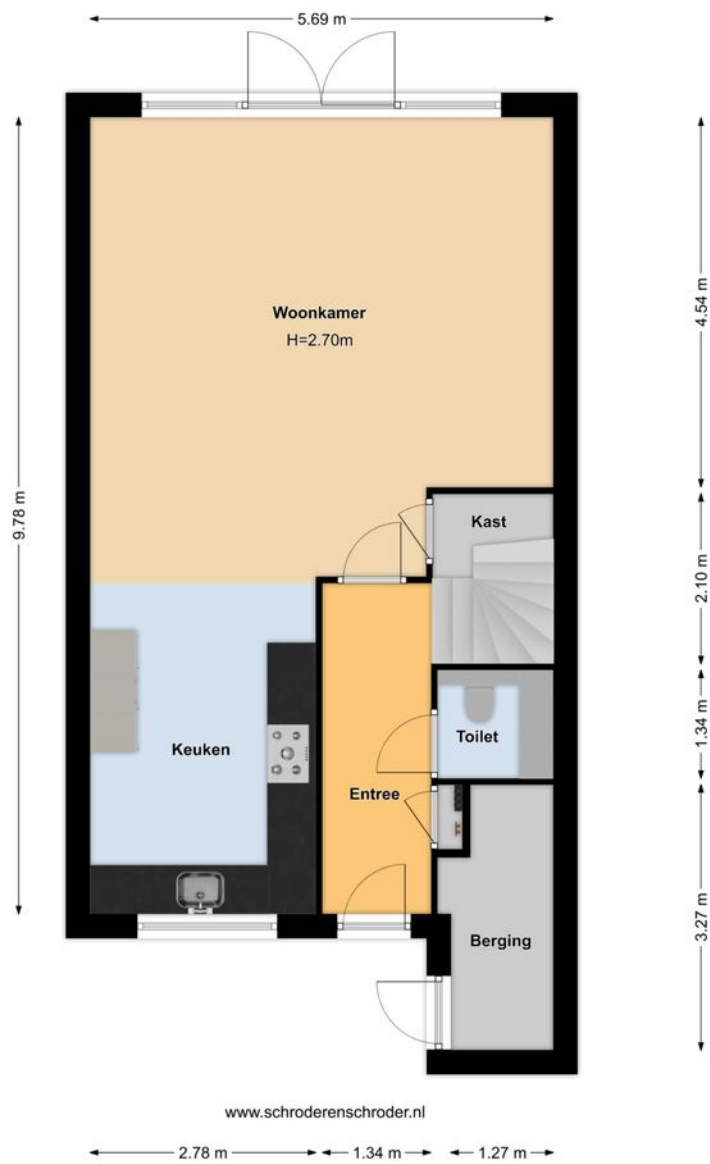



# Plattegronden

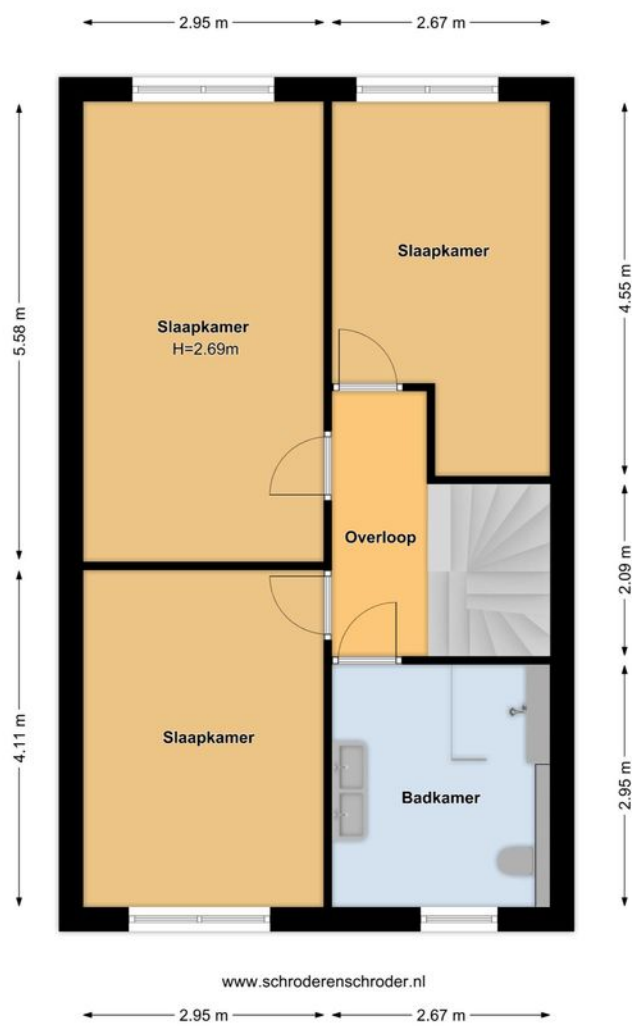

# Plattegronden

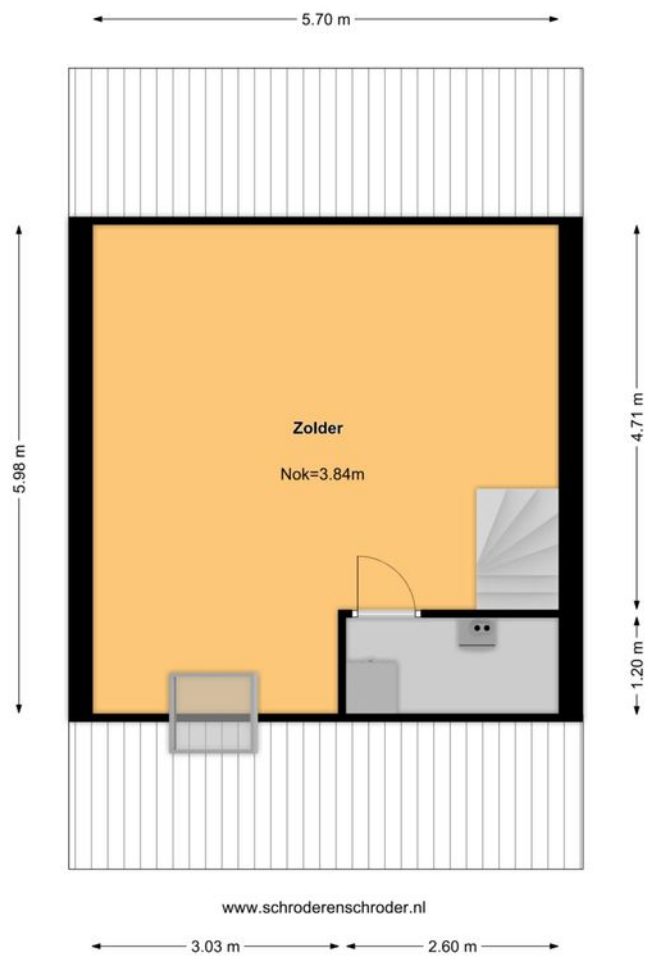



## LIJST VAN ZAKEN, behorende bij

Object : \_\_\_\_\_

Datum : \_\_\_\_\_

	Blijft achter	Gaat mee	Kan worden overgenomen	N.v.t.
<b>Buiten</b>				
Tuinaanleg/bestrating/beplanting	<input type="checkbox"/>	<input type="checkbox"/>	<input type="checkbox"/>	<input type="checkbox"/>
Buitenverlichting	<input type="checkbox"/>	<input type="checkbox"/>	<input type="checkbox"/>	<input type="checkbox"/>
Tijd- of schemerschakelaar / Bewegingsmelder	<input type="checkbox"/>	<input type="checkbox"/>	<input type="checkbox"/>	<input type="checkbox"/>
Tuinhuis/buitenberging	<input type="checkbox"/>	<input type="checkbox"/>	<input type="checkbox"/>	<input type="checkbox"/>
Vijver	<input type="checkbox"/>	<input type="checkbox"/>	<input type="checkbox"/>	<input type="checkbox"/>
Broeikas	<input type="checkbox"/>	<input type="checkbox"/>	<input type="checkbox"/>	<input type="checkbox"/>
Vlaggenmast	<input type="checkbox"/>	<input type="checkbox"/>	<input type="checkbox"/>	<input type="checkbox"/>
	<input type="checkbox"/>	<input type="checkbox"/>	<input type="checkbox"/>	<input type="checkbox"/>
<b>Woning</b>				
Alarminstallatie	<input type="checkbox"/>	<input type="checkbox"/>	<input type="checkbox"/>	<input type="checkbox"/>
Schotel/antenne	<input type="checkbox"/>	<input type="checkbox"/>	<input type="checkbox"/>	<input type="checkbox"/>
Brievenbus	<input type="checkbox"/>	<input type="checkbox"/>	<input type="checkbox"/>	<input type="checkbox"/>
(Voordeur)bel	<input type="checkbox"/>	<input type="checkbox"/>	<input type="checkbox"/>	<input type="checkbox"/>
Rookmelders	<input type="checkbox"/>	<input type="checkbox"/>	<input type="checkbox"/>	<input type="checkbox"/>
Veiligheidssloten en overige inbraakpreventie	<input type="checkbox"/>	<input type="checkbox"/>	<input type="checkbox"/>	<input type="checkbox"/>
Screens	<input type="checkbox"/>	<input type="checkbox"/>	<input type="checkbox"/>	<input type="checkbox"/>
Rolluiken/zonwering buiten	<input type="checkbox"/>	<input type="checkbox"/>	<input type="checkbox"/>	<input type="checkbox"/>
Zonwering binnen	<input type="checkbox"/>	<input type="checkbox"/>	<input type="checkbox"/>	<input type="checkbox"/>
Vliegenhorren	<input type="checkbox"/>	<input type="checkbox"/>	<input type="checkbox"/>	<input type="checkbox"/>
	<input type="checkbox"/>	<input type="checkbox"/>	<input type="checkbox"/>	<input type="checkbox"/>
<b>Raamdecoratie, te weten</b>				
Gordijnrails	<input type="checkbox"/>	<input type="checkbox"/>	<input type="checkbox"/>	<input type="checkbox"/>
Vul in op welke etage(s)				
Gordijnen	<input type="checkbox"/>	<input type="checkbox"/>	<input type="checkbox"/>	<input type="checkbox"/>
Vul in op welke etage(s)				
Rolgordijnen	<input type="checkbox"/>	<input type="checkbox"/>	<input type="checkbox"/>	<input type="checkbox"/>
Vul in op welke etage(s)				
Vitrages	<input type="checkbox"/>	<input type="checkbox"/>	<input type="checkbox"/>	<input type="checkbox"/>
Vul in op welke etage(s)				
Jaloezieën / lamellen	<input type="checkbox"/>	<input type="checkbox"/>	<input type="checkbox"/>	<input type="checkbox"/>
Vul in op welke etage(s)				
	<input type="checkbox"/>	<input type="checkbox"/>	<input type="checkbox"/>	<input type="checkbox"/>
<b>Vloerdecoratie, te weten</b>				
Vloerbedekking / linoleum	<input type="checkbox"/>	<input type="checkbox"/>	<input type="checkbox"/>	<input type="checkbox"/>
Vul in op welke etage(s)				

	Blijft achter	Gaat mee	Kan worden overgenomen	N.v.t.
parketvloer/laminaat	<input type="checkbox"/>	<input type="checkbox"/>	<input type="checkbox"/>	<input type="checkbox"/>
Vul in op welke etage(s)	<input type="checkbox"/>	<input type="checkbox"/>	<input type="checkbox"/>	<input type="checkbox"/>
<b>Warmwatervoorziening / CV</b>				
CV met toebehoren	<input type="checkbox"/>	<input type="checkbox"/>	<input type="checkbox"/>	<input type="checkbox"/>
Close-in boiler	<input type="checkbox"/>	<input type="checkbox"/>	<input type="checkbox"/>	<input type="checkbox"/>
Geiser	<input type="checkbox"/>	<input type="checkbox"/>	<input type="checkbox"/>	<input type="checkbox"/>
Thermostaat	<input type="checkbox"/>	<input type="checkbox"/>	<input type="checkbox"/>	<input type="checkbox"/>
Mechanische ventilatie/luchtbehandeling	<input type="checkbox"/>	<input type="checkbox"/>	<input type="checkbox"/>	<input type="checkbox"/>
Airconditioning	<input type="checkbox"/>	<input type="checkbox"/>	<input type="checkbox"/>	<input type="checkbox"/>
	<input type="checkbox"/>	<input type="checkbox"/>	<input type="checkbox"/>	<input type="checkbox"/>
	<input type="checkbox"/>	<input type="checkbox"/>	<input type="checkbox"/>	<input type="checkbox"/>
<b>Open haard, houtkachel</b>				
(Voorzet) open haard Vul in: 'met' of 'zonder' toebehoren	<input type="checkbox"/>	<input type="checkbox"/>	<input type="checkbox"/>	<input type="checkbox"/>
Allesbrander	<input type="checkbox"/>	<input type="checkbox"/>	<input type="checkbox"/>	<input type="checkbox"/>
Kachels	<input type="checkbox"/>	<input type="checkbox"/>	<input type="checkbox"/>	<input type="checkbox"/>
	<input type="checkbox"/>	<input type="checkbox"/>	<input type="checkbox"/>	<input type="checkbox"/>
<b>Keuken (inbouw)apparatuur, te weten:</b>				
Keukenmeubel	<input type="checkbox"/>	<input type="checkbox"/>	<input type="checkbox"/>	<input type="checkbox"/>
(Combi)magnetron	<input type="checkbox"/>	<input type="checkbox"/>	<input type="checkbox"/>	<input type="checkbox"/>
Gaskookplaat / keramische plaat / inductie / fornuis	<input type="checkbox"/>	<input type="checkbox"/>	<input type="checkbox"/>	<input type="checkbox"/>
Oven	<input type="checkbox"/>	<input type="checkbox"/>	<input type="checkbox"/>	<input type="checkbox"/>
Vaatwasser	<input type="checkbox"/>	<input type="checkbox"/>	<input type="checkbox"/>	<input type="checkbox"/>
Afzuigkap / schouw	<input type="checkbox"/>	<input type="checkbox"/>	<input type="checkbox"/>	<input type="checkbox"/>
Koelkast / vrieskast	<input type="checkbox"/>	<input type="checkbox"/>	<input type="checkbox"/>	<input type="checkbox"/>
Quooker	<input type="checkbox"/>	<input type="checkbox"/>	<input type="checkbox"/>	<input type="checkbox"/>
	<input type="checkbox"/>	<input type="checkbox"/>	<input type="checkbox"/>	<input type="checkbox"/>
	<input type="checkbox"/>	<input type="checkbox"/>	<input type="checkbox"/>	<input type="checkbox"/>
<b>Verlichting, te weten:</b>				
Inbouwverlichting / dimmers	<input type="checkbox"/>	<input type="checkbox"/>	<input type="checkbox"/>	<input type="checkbox"/>
Opbouwverlichting	<input type="checkbox"/>	<input type="checkbox"/>	<input type="checkbox"/>	<input type="checkbox"/>
	<input type="checkbox"/>	<input type="checkbox"/>	<input type="checkbox"/>	<input type="checkbox"/>
<b>(Losse) kasten, legplanken, te weten:</b>				
Losse kast(en)	<input type="checkbox"/>	<input type="checkbox"/>	<input type="checkbox"/>	<input type="checkbox"/>
Boeken/legplanken	<input type="checkbox"/>	<input type="checkbox"/>	<input type="checkbox"/>	<input type="checkbox"/>
Werkbank in schuur / garage	<input type="checkbox"/>	<input type="checkbox"/>	<input type="checkbox"/>	<input type="checkbox"/>
Vast bureau	<input type="checkbox"/>	<input type="checkbox"/>	<input type="checkbox"/>	<input type="checkbox"/>
Spiegelwanden	<input type="checkbox"/>	<input type="checkbox"/>	<input type="checkbox"/>	<input type="checkbox"/>



	Blijft achter	Gaat mee	Kan worden overgenomen	N.v.t.
	<input type="checkbox"/>	<input type="checkbox"/>	<input type="checkbox"/>	<input type="checkbox"/>
<b>Sanitaire voorzieningen</b>				
Badkameraccessoires	<input type="checkbox"/>	<input type="checkbox"/>	<input type="checkbox"/>	<input type="checkbox"/>
Wastafel(s)	<input type="checkbox"/>	<input type="checkbox"/>	<input type="checkbox"/>	<input type="checkbox"/>
Toiletaccessoires	<input type="checkbox"/>	<input type="checkbox"/>	<input type="checkbox"/>	<input type="checkbox"/>
Veiligheidsschakelaar wasautomaat	<input type="checkbox"/>	<input type="checkbox"/>	<input type="checkbox"/>	<input type="checkbox"/>
Waterslot wasautomaat	<input type="checkbox"/>	<input type="checkbox"/>	<input type="checkbox"/>	<input type="checkbox"/>
Sauna met/zonder toebehoren	<input type="checkbox"/>	<input type="checkbox"/>	<input type="checkbox"/>	<input type="checkbox"/>
	<input type="checkbox"/>	<input type="checkbox"/>	<input type="checkbox"/>	<input type="checkbox"/>
<b>Telefoontoestel /-installatie</b>				
Telefoontoestellen	<input type="checkbox"/>	<input type="checkbox"/>	<input type="checkbox"/>	<input type="checkbox"/>
Telefooninstallatie	<input type="checkbox"/>	<input type="checkbox"/>	<input type="checkbox"/>	<input type="checkbox"/>
	<input type="checkbox"/>	<input type="checkbox"/>	<input type="checkbox"/>	<input type="checkbox"/>
<b>Voorzetramen / radiatorfolie etc., te weten:</b>				
Radiatorafwerking	<input type="checkbox"/>	<input type="checkbox"/>	<input type="checkbox"/>	<input type="checkbox"/>
Voorzetramen	<input type="checkbox"/>	<input type="checkbox"/>	<input type="checkbox"/>	<input type="checkbox"/>
Isolatievoorzieningen	<input type="checkbox"/>	<input type="checkbox"/>	<input type="checkbox"/>	<input type="checkbox"/>
	<input type="checkbox"/>	<input type="checkbox"/>	<input type="checkbox"/>	<input type="checkbox"/>
<b>Overige zaken, te weten:</b>				
	<input type="checkbox"/>	<input type="checkbox"/>	<input type="checkbox"/>	<input type="checkbox"/>
	<input type="checkbox"/>	<input type="checkbox"/>	<input type="checkbox"/>	<input type="checkbox"/>
	<input type="checkbox"/>	<input type="checkbox"/>	<input type="checkbox"/>	<input type="checkbox"/>
	<input type="checkbox"/>	<input type="checkbox"/>	<input type="checkbox"/>	<input type="checkbox"/>
	<input type="checkbox"/>	<input type="checkbox"/>	<input type="checkbox"/>	<input type="checkbox"/>
	<input type="checkbox"/>	<input type="checkbox"/>	<input type="checkbox"/>	<input type="checkbox"/>

Voor akkoord:  
De verkoper(s)

Voor akkoord:  
De koper(s)

\_\_\_\_\_  
 Naam: \_\_\_\_\_  
 Plaats: \_\_\_\_\_  
 Datum: \_\_\_\_\_

\_\_\_\_\_  
 Naam: \_\_\_\_\_  
 Plaats: \_\_\_\_\_  
 Datum: \_\_\_\_\_

Deze lijst van zaken mag uitsluitend gebruikt worden door leden van Vereniging VBO Makelaar.  
 Copyright VBO Makelaar november 2015 versie 1.0.

# Over ons

**Huisman Huisman | Hoogendoorn Makelaars is een modern kantoor met een eigen visie op de makelaardij maar waarbij ú als klant centraal staat!**  
**Met onze drie vestigingen in Aalsmeer, Uithoorn en Amstelveen kunnen wij de gehele regio bedienen.**

## Persoonlijk & Betrokken

Wij zijn een makelaarskantoor met een actief en betrokken team van goed opgeleide assistent-, kandidaten register-makelaars/taxateurs. Hierdoor kunt u altijd rekenen op een professionele begeleiding en op een exibel team dat er alles aan doet om tot een zo optimaal mogelijk resultaat te komen.

Wij hechten veel waarde aan een goed persoonlijk contact. Wij geloven in een no-nonsense aanpak waarmee we met beide benen op de grond blijven staan. Door onze frisse kijk op zaken en een pro-actieve aanpak laten wij zien dat het verkopen méér is dan uw woning op Funda plaatsen! Ook zijn wij zeer actief op sociale media als Facebook en hebben een zeer groot bestand met zoekers.

## Open & Transparant

Wij houden graag van duidelijkheid. We hanteren korte communicatielijnen en gaan uit van het principe: zeggen wat je doet en doen wat je zegt.

## Van alle markten thuis!

Naast de aan- en verkoop van woningen bent u bij ons ook aan het goede adres voor een veilige verhuur van uw woning en voor de aan- en verkoop van bedrijfsonroerend goed. Ook voor de aan- of verkoop op de vastgoed-veilingen kunt u bij ons terecht.

## Gediplomeerd & Gecertificeerd

Wij zijn gediplomeerd en gecertificeerd Register-Makelaar/Taxateur (RMT) bij het SCVM en Nederlands Register voor Vastgoed Taxateurs (NRVT) en ingeschreven in het makelaarsregister van VBO Makelaar. Verder voldoen wij aan de strenge kwaliteitseisen van het NWWI voor het uitbrengen van gevalideerde taxatierapporten.





# AANVULLENDE INFORMATIE

## INHOUD VERKOOPBROCHURE

Hoewel er is gestreefd naar een zo nauwkeurig mogelijke inventarisatie van de beschikbare gegevens, moet ervan worden uitgegaan dat de inhoud van deze brochure slechts indicatief is. De genoemde gegevens (bedragen, jaartallen, omschrijvingen, etc.) zijn soms verkregen door mondelinge informatie, soms zijn ze vanuit het geheugen opgediept. Aan de inhoud van deze brochure kunnen geen rechten worden ontleend. Deze brochure wordt aan meerdere personen verstrekt.

## ONDERZOEKSPlicht KOPER

Het is belangrijk om te weten dat de koper een eigen onderzoeksplicht heeft naar alle zaken die voor de koper van belang zijn. De koper kan zich dan ook nooit beroepen op onbekendheid met feiten die hij zelf had kunnen waarnemen of die kenbaar waren uit deze brochure of uit de openbare registers. De makelaar kan u desgewenst verwijzen naar de desbetreffende instanties.

## TOELICHTING MEETINSTRUCTIE NEN 2580

De opgave van de gebruiksoppervlakken is gebaseerd op de Meetinstructie van de NEN 2580. De Meetinstructie is bedoeld om een meer eenduidige manier van meten toe te passen voor het geven van een indicatie van de gebruiksoppervlakte. De Meetinstructie sluit verschillende meetuitkomsten niet volledig uit, door bijvoorbeeld interpretatieverschillen, afrondingen of beperkingen bij het uitvoeren van de meting. Koper kan geen rechten ontleen aan de opgegeven maatvoering. Iedere koper heeft op verzoek het recht en krijgt ook de gelegenheid om zelf de maatvoering te controleren in de woning of aan de hand van beschikbare tekeningen.

## BIJZONDERE BEPALINGEN/CLAUSULES

Aan elke onroerende zaak kunnen bijzondere bepalingen verbonden zijn. Deze staan meestal in het eigendomsbewijs vermeld. In woningen van vóór 1993 kunnen asbesthoudende materialen verwerkt zijn. Van woningen ouder dan ong. 25 jaar mogen niet dezelfde kwaliteiten verwacht worden als van moderne woningen. Bij woningen van 25 jaar of ouder nemen wij standaard een ouderdoms- en/of asbestclausule in de koopakte op. De tekst van deze clausules verstrekken wij u desgewenst. Het eigendomsbewijs en verder van belang zijnde documenten kunnen op ons kantoor worden ingezien.

## DE MAKELAAR

Deze woning wordt u namens de verkoper aangeboden door Huisman | Hoogendoorn Makelaars. De belangen van de verkoper worden dan ook behartigd door Huisman | Hoogendoorn Makelaars. Kandidaat-kopers geven wij dan ook altijd in overweging om een eigen (VBO)makelaar in te schakelen voor begeleiding bij de aankoop.

## ONDERHANDELEN

Er zijn twee verkoopsystemen, te weten:

### 1. Verkoop met biedingen:

Dit is de gebruikelijke procedure. Er is sprake van onderhandelingen als op het eerste bod van een kandidaat-koper een tegenvoorstel van de verkoper volgt. In deze fase wordt niet met een andere gegadigde onderhandeld. De makelaar mag pas met derden onderhandelen als de onderhandelingen met de eerste kandidaat-koper op niets zijn uitgelopen. Wel kan een derde een eenmalig, maximaal bod doen. Indien dit een beter bod is dan het laatste voorstel van de eerste kandidaat-koper, wordt de eerste kandidaat-koper in de gelegenheid gesteld om zijn beste bod te doen. Er worden over en weer geen gegevens verstrekt over de hoogte van de geboden bedragen. Uiteindelijk beslist de verkoper met wie hij de overeenkomst wenst aan te gaan. Zolang er geen overeenstemming is, zijn partijen niet aan elkaar gebonden.

### 2. Verkoop bij inschrijving:

Bij uitzondering wordt een systeem van inschrijving toegepast. De verkopend makelaar bepaalt de sluitingsdatum. Tot dat tijdstip kan iedereen een bod, al dan niet schriftelijk, uitbrengen. Het voor de verkoper meest geschikte bod wordt geaccepteerd of er wordt met eenieder, naar de keuze van de verkoper, verder onderhandeld.

## KOOPAKTE

Voor het schriftelijk vastleggen van de voorwaarden waaronder koper en verkoper tot zaken wensen te komen wordt de model koopovereenkomst gebruikt zoals die is vastgesteld door de VBO. Hierin worden nauwkeurig alle gemaakte afspraken, verklaringen en garanties vastgelegd die betrekking hebben op de onroerende zaak. Deze koopakte zal door de makelaar vóór het ondertekenen uitgebreid met de kopers en verkopers worden doorgenomen zodat zij goed op de hoogte zijn van alle gemaakte afspraken.

## SCHRIFTELIJK VASTLEGGEN

Met ingang van 1 september 2003 is de koop van een woning pas gesloten als deze schriftelijk is vastgelegd. Zolang er geen getekende koopakte is opgemaakt, is er geen rechtsgeldige overeenkomst. Uitdrukkelijk wordt gesteld dat ook de verkoper slechts gebonden is indien alle gemaakte afspraken schriftelijk zijn vastgelegd in een door beide partijen getekende koopovereenkomst. Deze koopovereenkomst dient binnen 3 werkdagen na koopovereenstemming door of namens partijen te worden ondertekend.

## BEDENKTIJD

Een koper die handelt als privé-persoon heeft drie dagen bedenktijd. Daarin kan hij de overeenkomst, zonder opgave van redenen, ongedaan maken. Van deze bedenktijd kan geen afstand worden gedaan. Er is sprake van zogenaamd dwingend recht. De bedenktijd begint op de dag die volgt op de dag dat de koper een afschrift van de volledig ondertekende akte heeft ontvangen. Omwille van de bewijskracht moet de ongedaanmaking schriftelijk geschieden.

## KOSTEN KOPER

Onder kosten koper worden verstaan: de notariskosten voor het opmaken van de akte van levering, de kadastrale kosten en de overdrachtsbelasting.

## WAARBORG SOM OF BANKGARANTIE

Het is te doen gebruikelijk dat een koper binnen normaal gesproken vier weken na het tekenen van de koopakte een waarborgsom of een bankgarantie van 10 % van de koopsom bij de notaris stort c.q. stelt.

## ONTBINDENDE VOORWAARDEN

Een koper heeft de mogelijkheid een koopovereenkomst aan te gaan onder ontbindende voorwaarden. Zo'n ontbindende voorwaarde kan betrekking hebben op het rondkrijgen van de hypothecaire geldlening of het uitvoeren van een bouwkundige keuring. Als een koper ontbindende voorwaarden in de koopakte opgenomen wenst te zien worden dan moet dat tijdens de onderhandelingen duidelijk kenbaar gemaakt worden.

## NOTARISKEUZE

De koper mag de notaris aanwijzen waar de eigendomsoverdracht plaats zal gaan vinden. Deze notaris dient kantoor te houden in Aalsmeer, Uithoorn of Amstelveen, of binnen een straal van 5 kilometer van het verkochte object. Indien koper echter een notaris wenst aan te wijzen die kantoor houdt buiten voornoemd gebied, dan zijn de verkoper en diens makelaar gerechtigd kosten bij de koper in rekening te brengen. Deze kosten hangen samen met het extra beslag op productiemiddelen en tijd. De kosten worden berekend aan de hand van een nog nader op te geven uurtarief, alsmede een vergoeding van € 0,28 per kilometer.



# HUISMAN HOOGENDOORN

makelaars | taxateurs

[WWW.H2MAKELAARS.NL](http://WWW.H2MAKELAARS.NL)

## Kantoor Aalsmeer

Van Cleeffkade 13-14  
1431 BA Aalsmeer

0297 - 59 11 22  
[info@h2makelaars.nl](mailto:info@h2makelaars.nl)

## Kantoor Amstelveen

Laan van Langerhuize 1A 7  
1186 DS Amstelveen

020 - 244 15 88  
[info@h2makelaars.nl](mailto:info@h2makelaars.nl)

## Kantoor Uithoorn

Marktplein 13  
1421 AC Uithoorn

0297 - 52 67 11  
[info@h2makelaars.nl](mailto:info@h2makelaars.nl)