

Akker Makelaardij
Makelaardij en taxaties

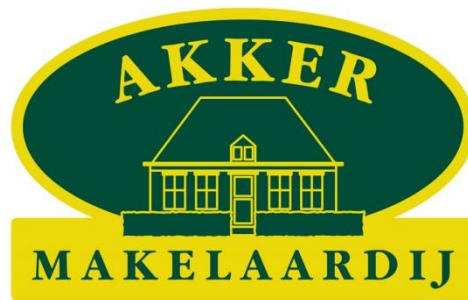

Boonakker 11

Heesch

Akker Makelaardij
't Dorp 126, 5384 MD Heesch – Geurdenhof 46, 5345 BB Oss
tel: 0412-474687 // info@akkermakelaardij.nl // www.akkermakelaardij.nl

Fantastische, instapklare woning aan het centrum van Heesch. Deze woning is uitgebouwd, geïsoleerd, luxe afgewerkt en heeft de ideale ligging. Grijp nu je kans en plan een bezichtiging!

De begane grond biedt door de aanbouw veel ruimte en is voorzien van een sfeervolle eikenhouten vloer met vloerverwarming en een moderne keuken. Op de verdiepingen bevinden zich vier slaapkamers, en een nette badkamer. De kozijnen zijn in 2011 voorzien van HR++ beglazing.

De ruime, in 2020 strak aangelegde achtertuin is gunstig op het westen gelegen. Hier bevindt zich een prachtige terrasoverkapping en een praktische berging. De woning is rondom voorzien van rolluiken.

Kortom, van alle gemakken voorzien!

Indeling woning

Begane grond

Je betreedt de hal van de woning, waar je de meterkast treft. Vanuit hier heb je toegang tot de ruime woonkamer. De gehele begane grond is afgewerkt met prachtige eikenhouten vloer met vloerverwarming en wordt verlicht door middel van inbouwspots verdeeld over het plafond. De benedenverdieping geniet van veel natuurlijke lichtinval door de grote raampartijen aan de voor- en achterzijde van de woning. De moderne open keuken heeft een keurig net keukenblok dat is voorzien van diverse inbouwapparatuur. Door de grote schuifdeuren in de aanbouw krijg je dat heerlijke binnen - buiten gevoel.

Eerste verdieping

Aan de overloop grenzen drie ruime slaapkamers. Deze zijn allen voorzien van prachtige laminaatvloer. De badkamer is geheel betegeld en ingedeeld met inloopdouche, toilet en wastafel.

Tweede verdieping

Via een vaste trap is de tweede verdieping te bereiken. Hier tref je een open ruimte die als slaapkamer in gebruik genomen kan worden. Ook vindt je hier de cv-opstelling en witgoedaansluitingen.

HEESCH – BOONAKKER 11



Tuin

In 2020 is in de strakke en onderhoudsvriendelijke tuin de terrasoverkapping geplaatst, en is er kunstgras gelegd. Ook tref je hier een houten berging die is voorzien van elektra. De tuin is op het westen gelegen, geheel afgescheiden en achterom te bereiken.

Oppervlakten

Begane grond: hal ($\pm 3\text{m}^2$), meterkast (6 groepen, 1 krachtstroom, 2 aardlekschakelaars), garderobe en toiletruimte, woonkamer ($\pm 25\text{m}^2$), keuken ($\pm 7\text{m}^2$), serre ($\pm 7\text{m}^2$).

Eerste verdieping: overloop ($\pm 4\text{m}^2$), drie slaapkamers ($\pm 8 - 10 - 13\text{m}^2$), badkamer ($\pm 5\text{m}^2$).

Tweede verdieping: open ruimte / slaapkamer ($\pm 16\text{m}^2$).

Berging, overkapping.

Kenmerken

Soort woning	Tussenwoning
Bouwjaar	1991
Perceeloppervlakte	163 m ²
Woonoppervlakte	Ca. 119 m ²
Inhoud	Ca. 400 m ³
Isolatie	Muur, vloer en dak Geheel dubbel glas
Verwarming	Cv-ketel (Atag - 2009) Vloerverwarming begane grond
Aantal slaapkamers	4
Berging	Vrijstaand hout
Ligging tuin	Westen
Parkeren	Openbaar
Energielabel	C
Vraagprijs	€ 325.000,- k.k.
Aanvaarding	in overleg

HEESCH – BOONAKKER 11



Bijzonderheden

- Instapklare, goed onderhouden eengezinswoning
- In 2017 is de begane grond voorzien van vloerverwarming, eikenhouten vloer, stucwerk en nieuwe binnendeuren
- Veel leefruimte op de begane grond, o.a. door de aanbouw over de gehele breedte
- Op de eerste verdieping treft u drie slaapkamers en een badkamer
- De badkamer is ingedeeld met inloopdouche, toilet en wastafel
- De tweede verdieping is een open ruimte die in gebruik genomen kan worden als slaapkamer
- 2020: De achtertuin is voorzien van terrasoverkapping en kunstgras
- In 2019 is de meterkast vernieuwd
- In 2011 zijn de ramen op de eerste verdieping voorzien van HR++ beglazing

Locatie: Boonakker 11, 5384 MG Heesch

- Aan het centrum van Heesch
- Op loopafstand van winkels, sportaccommodaties en supermarkten
- Op loopafstand van scholen
- Dichtbij speelveld en speeltuintje
- Rustige ligging in een woonwijk

Heesch en omgeving

Heesch telt bijna 13.000 inwoners en is een van de zes kernen van de gemeente Bernheze. Het heeft het gemoedelijke karakter van een dorp, maar wel een met alle voorzieningen zoals; basisscholen, bakker, slager, bank, drogist, huisartsenpraktijk apotheek, diverse supermarkten, kledingzaken en restaurants. De verbindingen zijn uitermate goed, u bent binnen enkele minuten op de snelweg A59 en de A50. Ook de busverbindingen zijn goed, en het NS-station in Oss ligt op tien minuten fietsen. Aan de oostkant van Heesch bereikt u een bosrijke omgeving met natuurgebied “De Maashorst” waar u heerlijk kunt wandelen of fietsen over de vele fietsroutes die uitgezet zijn. Heesch heeft een rijk verenigingsleven op het gebied van sport, cultuur en recreatie. Er worden jaarlijks diverse grote evenementen georganiseerd.

Kadastrale gegevens

Gemeente : Heesch
Sectie en nummer : A 5570
Oppervlakte : 163m²

Begane grond

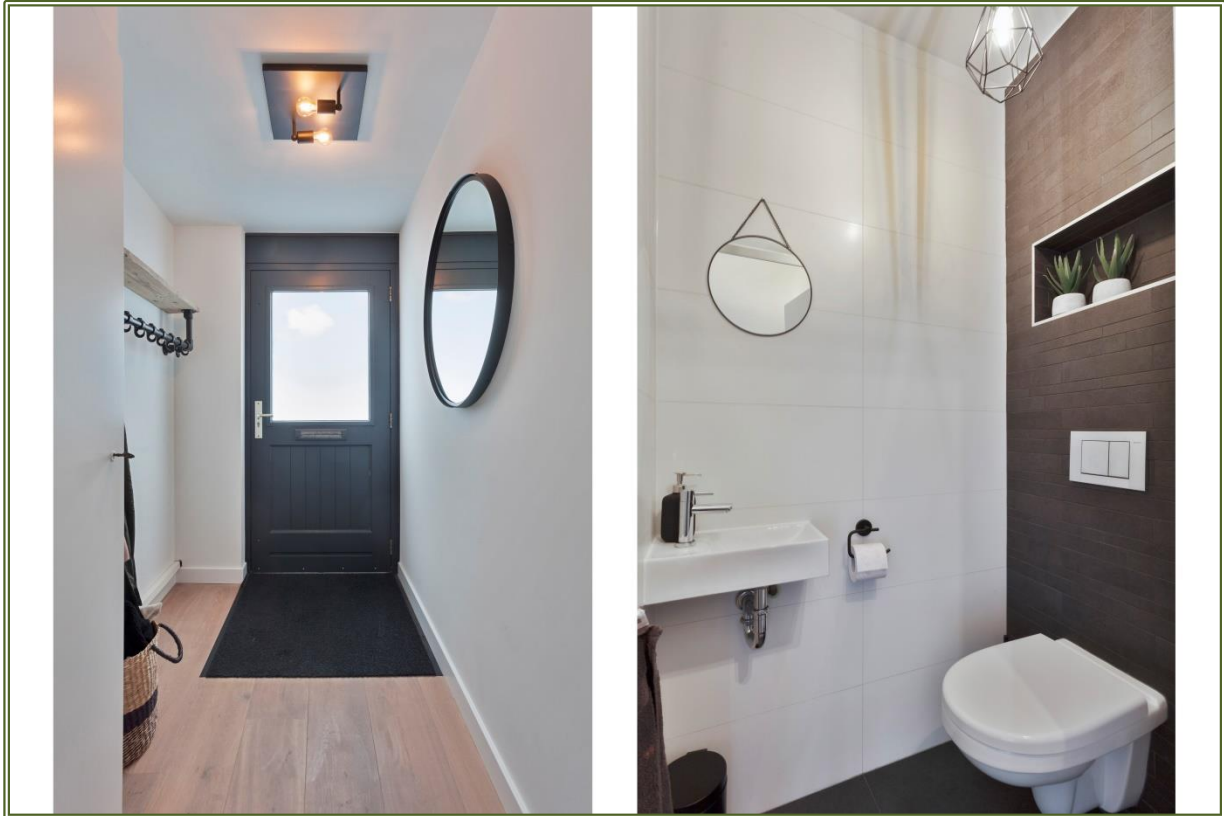







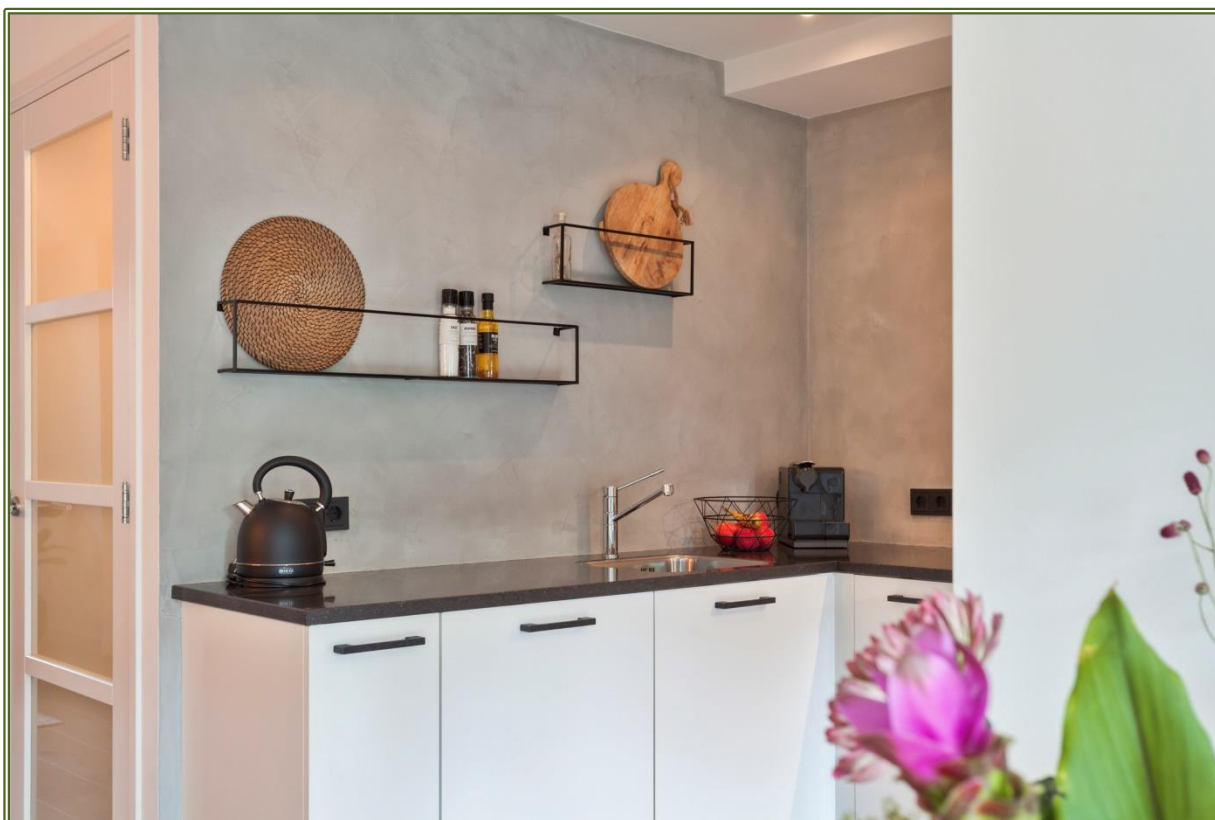



Eerste verdieping







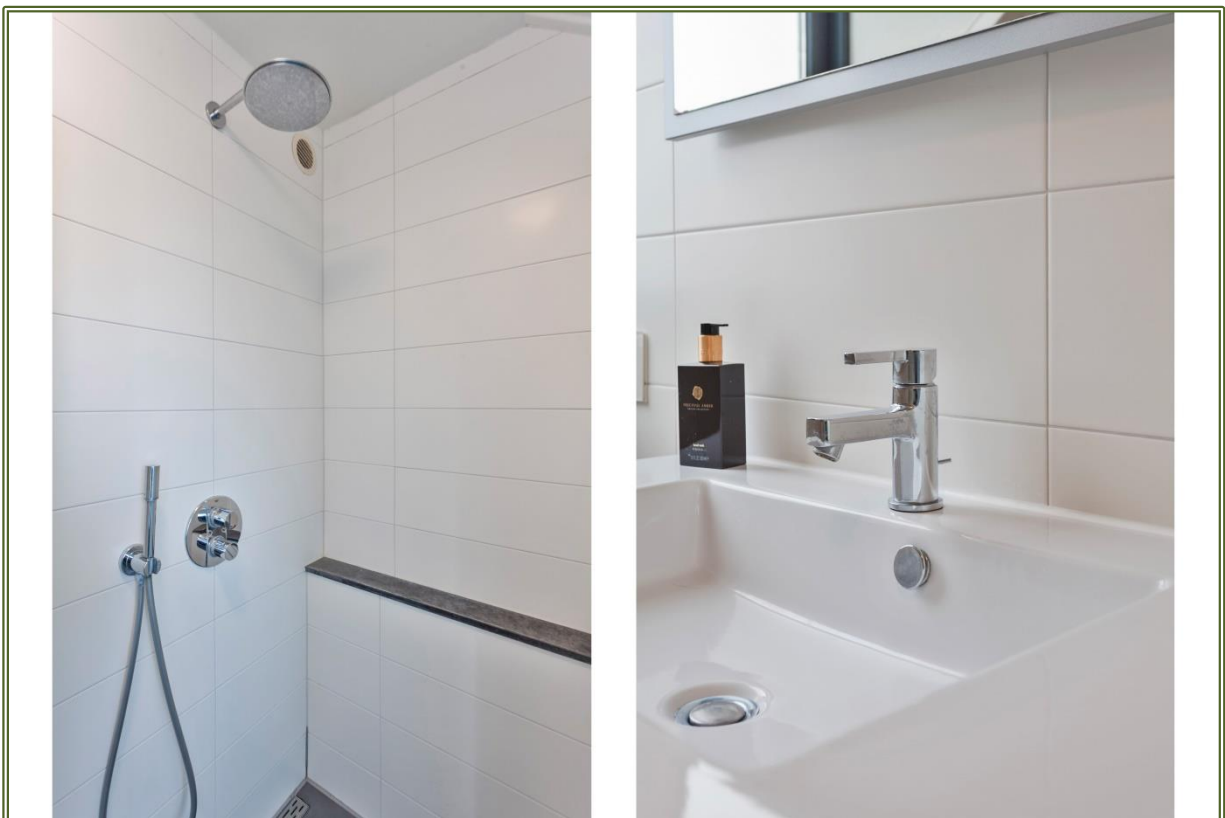

Tweede verdieping



Tuin

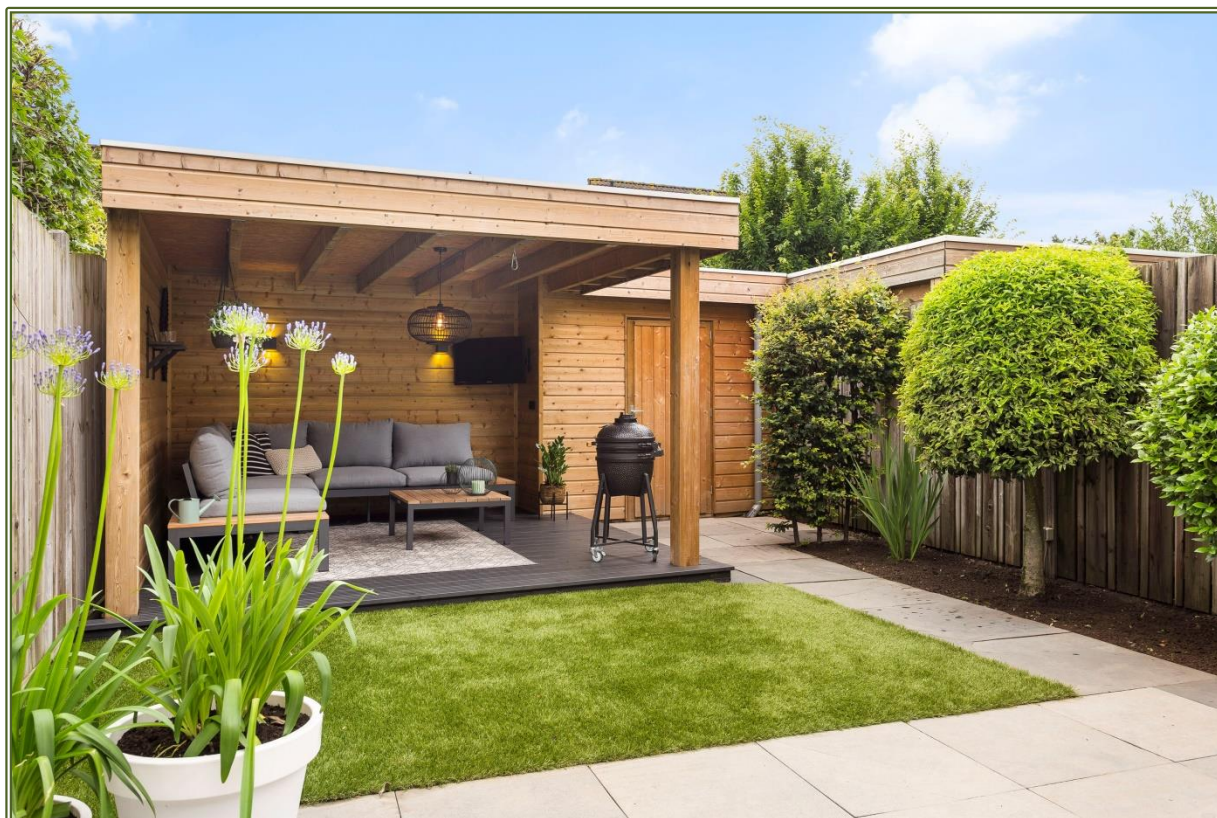

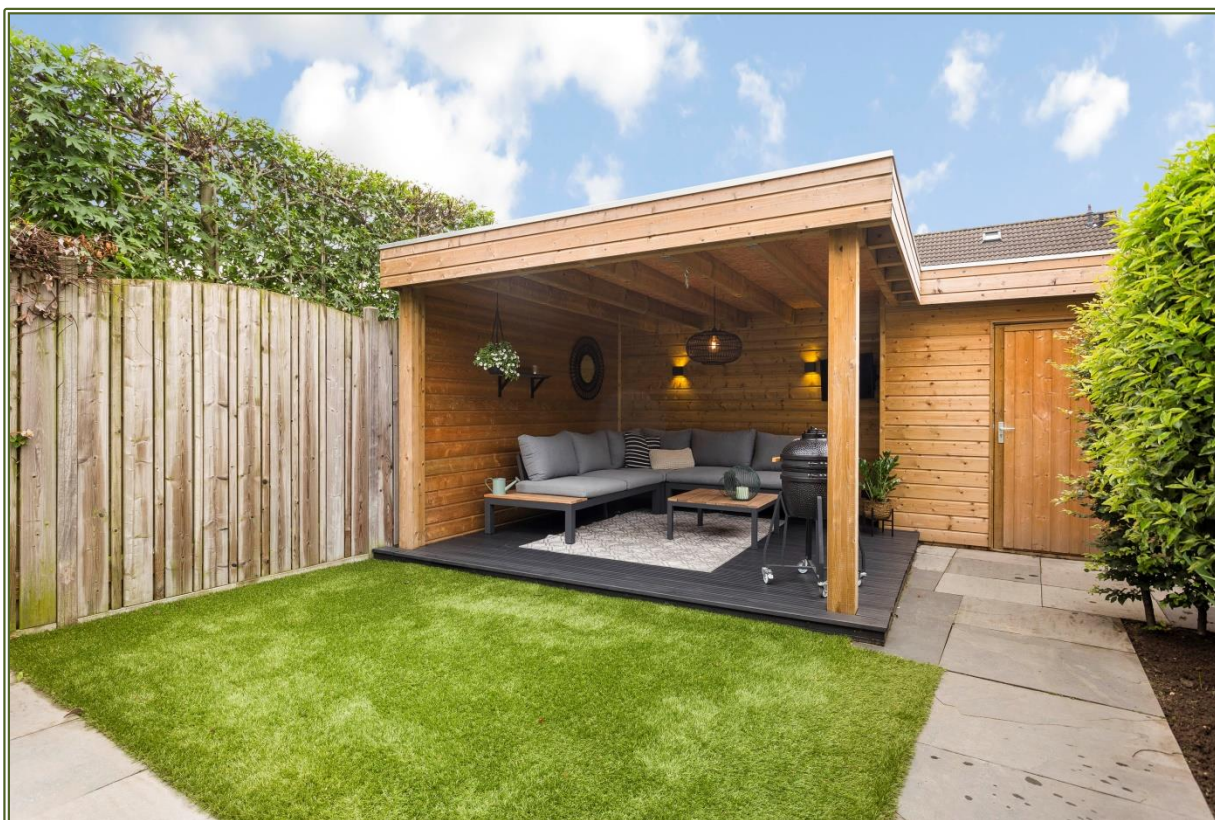

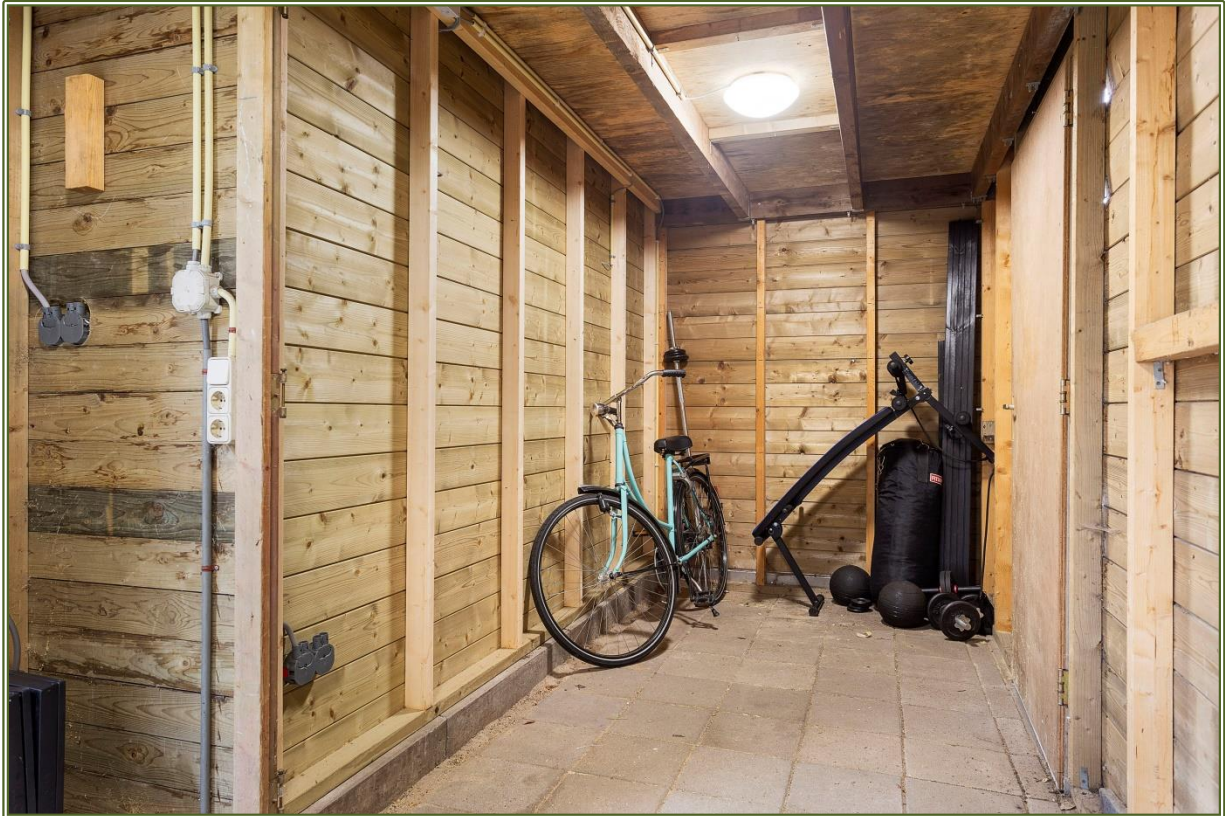



HEESCH – BOONAKKER 11

Plattegronden

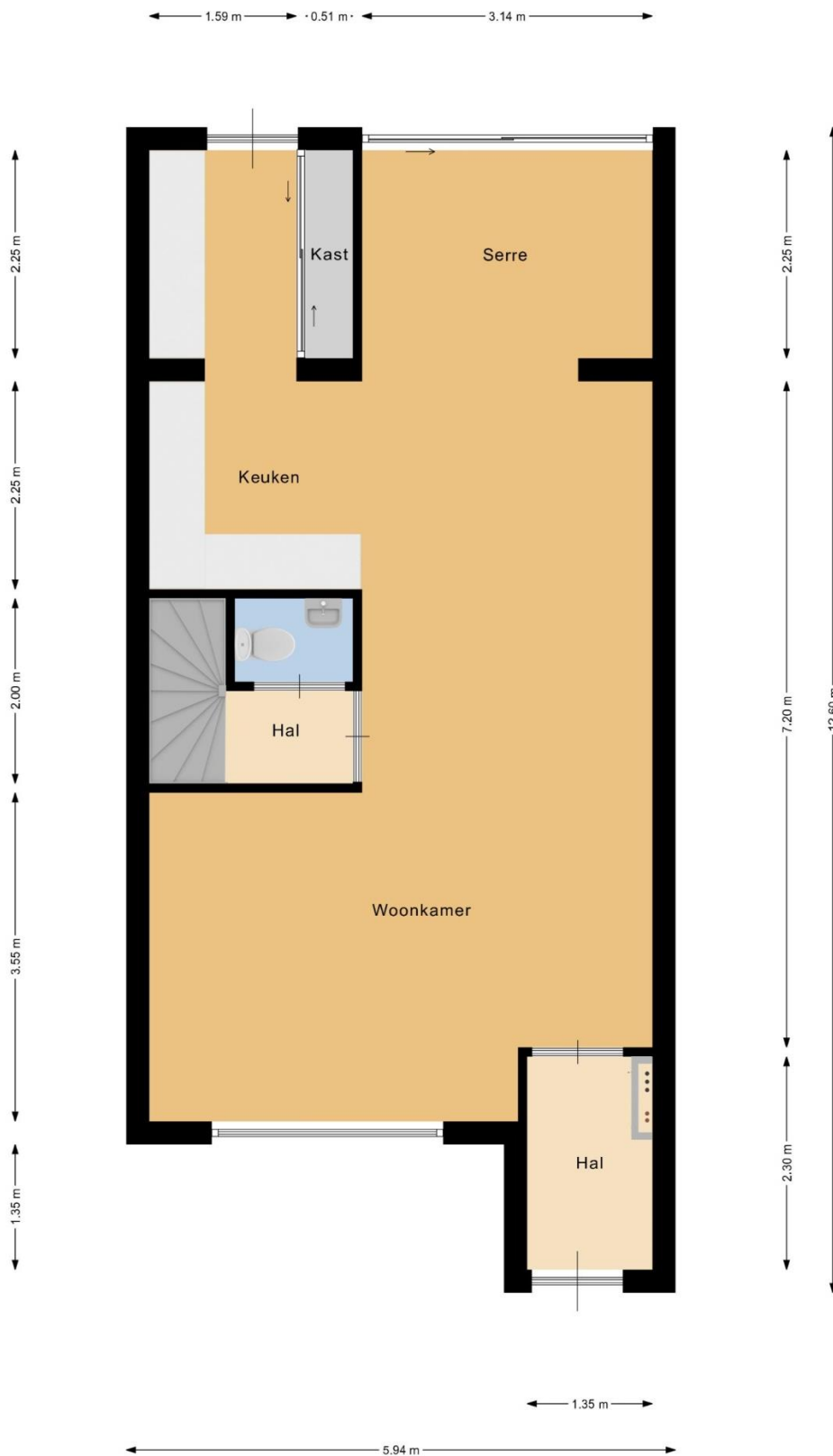

Plattegrond begane grond

De tekening is met zorg samengesteld. Er kan echter geen recht aan ontleend worden.

Akker Makelaardij

*'t Dorp 126, 5384 MD Heesch – Geurdenhof 46, 5345 BB Oss
tel: 0412-474687 // info@akkermakelaardij.nl // www.akkermakelaardij.nl*

HEESCH – BOONAKKER 11



Plattegrond eerste verdieping

De tekening is met zorg samengesteld. Er kan echter geen recht aan ontleend worden.

Akker Makelaardij

't Dorp 126, 5384 MD Heesch – Geurdenhof 46, 5345 BB Oss

tel: 0412-474687 // info@akkermakelaardij.nl // www.akkermakelaardij.nl

HEESCH – BOONAKKER 11

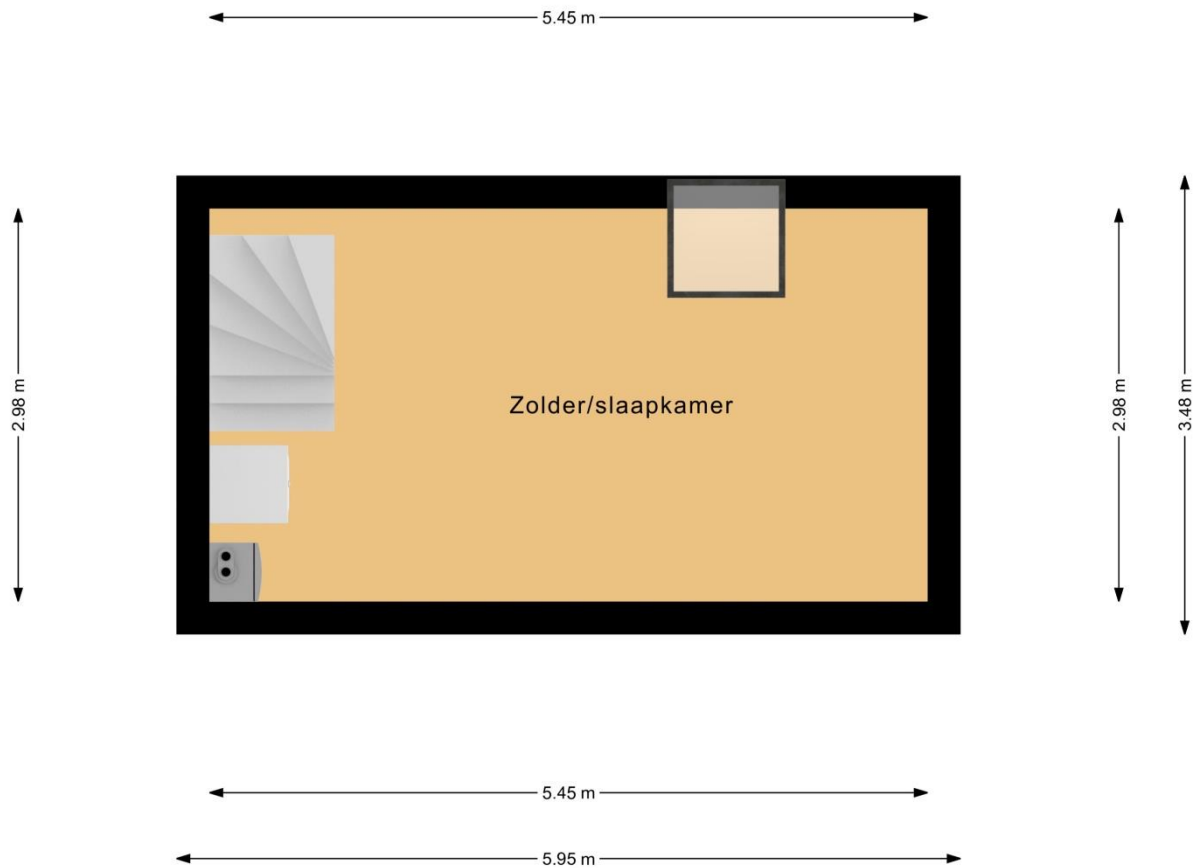

*Plattegrond tweede verdieping
De tekening is met zorg samengesteld. Er kan echter geen recht aan ontleend worden.*

*Akker Makelaardij
't Dorp 126, 5384 MD Heesch – Geurdenhof 46, 5345 BB Oss
tel: 0412-474687 // info@akkermakelaardij.nl // www.akkermakelaardij.nl*

HEESCH – BOONAKKER 11



Kadastrale kaart



<p>12345 25</p> <p>— Perceelnummer — Huisnummer</p> <p>— Vastgestelde kadastrale grens — Voorlopige kadastrale grens — Administratieve kadastrale grens — Bebouwing</p> <p><small>Voor een eensluidend uittreksel, geleverd op 2 juli 2021 De bewaarder van het kadaster en de openbare registers</small></p>	<p>Schaal 1: 500</p> <p>Kadastrale gemeente Heesch Sectie A Perceel 5570</p> <p><small>Aan dit uittreksel kunnen geen betrouwbare maten worden ontleend. De Dienst voor het kadaster en de openbare registers behoudt zich de intellectuele eigendomsrechten voor, waaronder het auteursrecht en het databankenrecht.</small></p>	
---	---	---

HEESCH – BOONAKKER 11



Routenet



Lijst van zaken

BESCHRIJVING ZAKEN	overname	blijft achter	gaat mee	n.v.t
Begane grond:				
Vitrage	<input type="checkbox"/>	<input type="checkbox"/>	<input type="checkbox"/>	<input checked="" type="checkbox"/>
Gordijnen	<input checked="" type="checkbox"/>	<input type="checkbox"/>	<input type="checkbox"/>	<input type="checkbox"/>
Gordijnrails	<input checked="" type="checkbox"/>	<input type="checkbox"/>	<input type="checkbox"/>	<input type="checkbox"/>
Rolgordijnen	<input type="checkbox"/>	<input type="checkbox"/>	<input type="checkbox"/>	<input checked="" type="checkbox"/>
Jaloezieën / lamellen	<input checked="" type="checkbox"/>	<input type="checkbox"/>	<input type="checkbox"/>	<input type="checkbox"/>
Horren	<input type="checkbox"/>	<input type="checkbox"/>	<input type="checkbox"/>	<input checked="" type="checkbox"/>
Rolluiken en zonwering voor / achter	<input type="checkbox"/>	<input checked="" type="checkbox"/>	<input type="checkbox"/>	<input type="checkbox"/>
Vloerbedekking / linoleum	<input type="checkbox"/>	<input type="checkbox"/>	<input type="checkbox"/>	<input checked="" type="checkbox"/>
Laminaat / parket / kurk	<input type="checkbox"/>	<input type="checkbox"/>	<input type="checkbox"/>	<input checked="" type="checkbox"/>
Eerste verdieping:				
Vitrage	<input type="checkbox"/>	<input type="checkbox"/>	<input type="checkbox"/>	<input checked="" type="checkbox"/>
Gordijnen	<input type="checkbox"/>	<input type="checkbox"/>	<input type="checkbox"/>	<input checked="" type="checkbox"/>
Gordijnrails	<input type="checkbox"/>	<input type="checkbox"/>	<input type="checkbox"/>	<input checked="" type="checkbox"/>
Rolgordijnen	<input checked="" type="checkbox"/>	<input type="checkbox"/>	<input type="checkbox"/>	<input type="checkbox"/>
Jaloezieën / lamellen	<input type="checkbox"/>	<input type="checkbox"/>	<input type="checkbox"/>	<input checked="" type="checkbox"/>
Horren	<input type="checkbox"/>	<input type="checkbox"/>	<input type="checkbox"/>	<input checked="" type="checkbox"/>
Rolluiken en zonwering voor / achter	<input type="checkbox"/>	<input checked="" type="checkbox"/>	<input type="checkbox"/>	<input type="checkbox"/>
Vloerbedekking / linoleum	<input type="checkbox"/>	<input type="checkbox"/>	<input type="checkbox"/>	<input checked="" type="checkbox"/>
Laminaat / parket / kurk	<input type="checkbox"/>	<input checked="" type="checkbox"/>	<input type="checkbox"/>	<input type="checkbox"/>
Tweede verdieping:				
Vitrage	<input type="checkbox"/>	<input type="checkbox"/>	<input type="checkbox"/>	<input checked="" type="checkbox"/>
Gordijnen	<input type="checkbox"/>	<input type="checkbox"/>	<input type="checkbox"/>	<input checked="" type="checkbox"/>
Gordijnrails	<input type="checkbox"/>	<input type="checkbox"/>	<input type="checkbox"/>	<input checked="" type="checkbox"/>
Rolgordijnen	<input type="checkbox"/>	<input type="checkbox"/>	<input type="checkbox"/>	<input checked="" type="checkbox"/>
Jaloezieën / lamellen	<input type="checkbox"/>	<input type="checkbox"/>	<input type="checkbox"/>	<input checked="" type="checkbox"/>
Horren	<input type="checkbox"/>	<input type="checkbox"/>	<input type="checkbox"/>	<input checked="" type="checkbox"/>
Rolluiken en zonwering voor /achter	<input type="checkbox"/>	<input type="checkbox"/>	<input type="checkbox"/>	<input checked="" type="checkbox"/>
Vloerbedekking / linoleum	<input type="checkbox"/>	<input type="checkbox"/>	<input type="checkbox"/>	<input checked="" type="checkbox"/>
Laminaat / parket / kurk	<input type="checkbox"/>	<input checked="" type="checkbox"/>	<input type="checkbox"/>	<input type="checkbox"/>
(Inbouw)apparatuur keuken:				
Combi magnetron	<input type="checkbox"/>	<input type="checkbox"/>	<input type="checkbox"/>	<input checked="" type="checkbox"/>
Kookplaat: gas / elektra	<input type="checkbox"/>	<input checked="" type="checkbox"/>	<input type="checkbox"/>	<input type="checkbox"/>
Oven / combi-oven	<input type="checkbox"/>	<input checked="" type="checkbox"/>	<input type="checkbox"/>	<input type="checkbox"/>
Stoomoven	<input type="checkbox"/>	<input type="checkbox"/>	<input type="checkbox"/>	<input checked="" type="checkbox"/>
Vaatwasser	<input type="checkbox"/>	<input checked="" type="checkbox"/>	<input type="checkbox"/>	<input type="checkbox"/>
Koelkast	<input type="checkbox"/>	<input checked="" type="checkbox"/>	<input type="checkbox"/>	<input type="checkbox"/>
Afzuigkap	<input type="checkbox"/>	<input checked="" type="checkbox"/>	<input type="checkbox"/>	<input type="checkbox"/>
Inbouw koffiezetapparaat	<input type="checkbox"/>	<input type="checkbox"/>	<input type="checkbox"/>	<input checked="" type="checkbox"/>
Quooker	<input type="checkbox"/>	<input type="checkbox"/>	<input type="checkbox"/>	<input checked="" type="checkbox"/>

BESCHRIJVING ZAKEN	overname	blijft achter	gaat mee	n.v.t
Warmwatervoorziening / CV / kachels:				
Geiser – cv ketel	<input type="checkbox"/>	<input checked="" type="checkbox"/>	<input type="checkbox"/>	<input type="checkbox"/>
Combiketel	<input type="checkbox"/>	<input checked="" type="checkbox"/>	<input type="checkbox"/>	<input type="checkbox"/>
Close - in	<input type="checkbox"/>	<input type="checkbox"/>	<input type="checkbox"/>	<input checked="" type="checkbox"/>
Thermostaat	<input type="checkbox"/>	<input checked="" type="checkbox"/>	<input type="checkbox"/>	<input type="checkbox"/>
Houtkachel / elektrische kachel	<input type="checkbox"/>	<input type="checkbox"/>	<input type="checkbox"/>	<input checked="" type="checkbox"/>
Open haard met toebehoren	<input type="checkbox"/>	<input type="checkbox"/>	<input type="checkbox"/>	<input checked="" type="checkbox"/>
In-/Opbouwverlichting:				
Inbouw verlichting	<input type="checkbox"/>	<input checked="" type="checkbox"/>	<input type="checkbox"/>	<input type="checkbox"/>
Opbouwverlichting (deels)	<input type="checkbox"/>	<input type="checkbox"/>	<input checked="" type="checkbox"/>	<input type="checkbox"/>
Sanitaire voorzieningen:				
Badkamer accessoires (vast)	<input type="checkbox"/>	<input checked="" type="checkbox"/>	<input type="checkbox"/>	<input type="checkbox"/>
Toiletaccessoires (vast)	<input checked="" type="checkbox"/>	<input type="checkbox"/>	<input type="checkbox"/>	<input type="checkbox"/>
Toilet rolhouders	<input type="checkbox"/>	<input type="checkbox"/>	<input checked="" type="checkbox"/>	<input type="checkbox"/>
(Losse) kasten / planken:				
Losse kast(en)	<input type="checkbox"/>	<input type="checkbox"/>	<input checked="" type="checkbox"/>	<input type="checkbox"/>
Boeken/legplanken	<input checked="" type="checkbox"/>	<input type="checkbox"/>	<input checked="" type="checkbox"/>	<input type="checkbox"/>
Kledingrek (zwarte buis)	<input checked="" type="checkbox"/>	<input type="checkbox"/>	<input type="checkbox"/>	<input type="checkbox"/>
Overig:				
Wasmachine	<input type="checkbox"/>	<input type="checkbox"/>	<input checked="" type="checkbox"/>	<input type="checkbox"/>
Vijver	<input type="checkbox"/>	<input type="checkbox"/>	<input type="checkbox"/>	<input checked="" type="checkbox"/>
Vissen	<input type="checkbox"/>	<input type="checkbox"/>	<input type="checkbox"/>	<input checked="" type="checkbox"/>
Buitenverlichting	<input type="checkbox"/>	<input type="checkbox"/>	<input checked="" type="checkbox"/>	<input type="checkbox"/>
Tuinhuisje/buitenberging	<input type="checkbox"/>	<input checked="" type="checkbox"/>	<input type="checkbox"/>	<input type="checkbox"/>
Vlaggenmast	<input type="checkbox"/>	<input type="checkbox"/>	<input type="checkbox"/>	<input checked="" type="checkbox"/>
Brievenbus	<input type="checkbox"/>	<input checked="" type="checkbox"/>	<input type="checkbox"/>	<input type="checkbox"/>
Bel (voor-/achterdeur)	<input type="checkbox"/>	<input checked="" type="checkbox"/>	<input type="checkbox"/>	<input type="checkbox"/>
Televisiesteun	<input type="checkbox"/>	<input type="checkbox"/>	<input type="checkbox"/>	<input checked="" type="checkbox"/>
Pomp	<input type="checkbox"/>	<input type="checkbox"/>	<input checked="" type="checkbox"/>	<input type="checkbox"/>
Sproei-installatie	<input type="checkbox"/>	<input type="checkbox"/>	<input type="checkbox"/>	<input checked="" type="checkbox"/>
Werkbank in schuur/garage	<input type="checkbox"/>	<input type="checkbox"/>	<input type="checkbox"/>	<input checked="" type="checkbox"/>
Sauna	<input type="checkbox"/>	<input type="checkbox"/>	<input type="checkbox"/>	<input checked="" type="checkbox"/>
Jacuzzi	<input type="checkbox"/>	<input type="checkbox"/>	<input type="checkbox"/>	<input checked="" type="checkbox"/>
Auto oplaadpunt	<input type="checkbox"/>	<input type="checkbox"/>	<input checked="" type="checkbox"/>	<input type="checkbox"/>
Airco-installatie	<input checked="" type="checkbox"/>	<input type="checkbox"/>	<input type="checkbox"/>	<input type="checkbox"/>
Zonnecollectoren / panelen	<input type="checkbox"/>	<input type="checkbox"/>	<input type="checkbox"/>	<input checked="" type="checkbox"/>
Overig:				
Lounge set	<input checked="" type="checkbox"/>	<input type="checkbox"/>	<input type="checkbox"/>	<input type="checkbox"/>
Zonneluifel	<input checked="" type="checkbox"/>	<input type="checkbox"/>	<input type="checkbox"/>	<input type="checkbox"/>
Kapstok	<input checked="" type="checkbox"/>	<input type="checkbox"/>	<input type="checkbox"/>	<input type="checkbox"/>
Accessoires overkapping:				
Televisiesteun	<input type="checkbox"/>	<input type="checkbox"/>	<input checked="" type="checkbox"/>	<input type="checkbox"/>
Lampen / spiegel	<input type="checkbox"/>	<input type="checkbox"/>	<input checked="" type="checkbox"/>	<input type="checkbox"/>
Amerikaanse Koelkast	<input checked="" type="checkbox"/>	<input type="checkbox"/>	<input type="checkbox"/>	<input type="checkbox"/>
Zonneluifel	<input checked="" type="checkbox"/>	<input type="checkbox"/>	<input type="checkbox"/>	<input type="checkbox"/>

GRATIS WAARDEBEPALING

Heeft u interesse in deze woning, en wilt u weten wat uw eigen woning waard is?

Wij maken met u graag een afspraak voor een gratis en vrijblijvende waardebeoordeling, zodat u weet welke vervolgstappen u kunt zetten.

Bel of mail ons voor een afspraak, of stuur een whatsapp-bericht op het moment dat het u uitkomt.



Telefoon:
0412 - 47 46 87



Whatsapp:
06 14 92 02 83



of mail ons op
info@akkermakelaardij.nl



Volg ons op facebook:
facebook.com/akkermakelaardij

Wie zijn wij?

Wij zijn team Akker Makelaardij!

Akker Makelaardij werd in 2004 opgericht en is inmiddels uitgegroeid tot een all round makelaarskantoor met zeven medewerkers. De buitendienst / de club van makelaars wordt gevormd door familie van den Akker: grondlegger Adri van den Akker, dochter Veerle van den Akker en zoon Thijmen van den Akker, en Sterre Hegeraat.

Wie zijn de makelaars?



Adri van den Akker
adri@akkermakelaardij.nl



Veerle van den Akker
veerle@akkermakelaardij.nl



Thijmen van den Akker
thijmen@akkermakelaardij.nl



Sterre Hegeraat
sterre@akkermakelaardij.nl

Wij hopen u overtuigd te hebben van onze professionele en persoonlijke dienstverlening en hopen de opdracht gegund te krijgen. Met enthousiasme gaan wij voor u aan de slag.

VOORWAARDEN:

Rechtsgeldige koopovereenkomst pas na ondertekening

Een mondelinge overeenkomst tussen een particuliere verkoper en een particuliere koper is niet rechtsgeldig. Met andere woorden: er is geen koop. Er is pas sprake van een rechtsgeldige koop als de particuliere verkoper en de particuliere koper de koopovereenkomst hebben ondertekend. Dit vloeit voort uit artikel 7:2 Burgerlijk Wetboek. Een bevestiging van de mondelinge overeenkomst per e-mail of een toegestuurd concept van de koopovereenkomst wordt niet gezien als een "ondertekende koopovereenkomst".

Kosten koper (k.k.) / vrij op naam (v.o.n.)

De kosten koper (k.k.) houden in dat aan de verwerving van de onroerende zaak verbonden kosten voor rekening van de koper komen. Deze kosten bestaan uit overdrachtsbelasting, kadasterkosten, notariskosten (akte van levering/ inschrijving hypotheekakte). Een deel is fiscaal aftrekbaar. Indien vrij op naam (v.o.n.) wordt verkocht, komen deze kosten grotendeels voor rekening van verkoper. Bij kosten koper zijn de enige kosten die de notaris in rekening mag brengen bij de verkoper, de kosten voor doorhaling inschrijving hypotheek bij het kadaster voor maximaal € 200,- (incl. BTW) per doorhaling.

Baten en lasten

Alle baten, lasten en verschuldigde canons, waaronder begrepen heffingen die voortvloeien uit de akte van splitsing en/of reglement, komen voor rekening van de kopende partij vanaf de datum van notarieel transport. De lopende baten, lasten e.d., met uitzondering van de onroerende zaakbelasting wegens feitelijk gebruik, zullen tussen partijen door de notaris naar rato worden verrekend.

Koopovereenkomst

Indien een (mondelinge) koopovereenkomst tot stand komt, wordt deze door ons kantoor schriftelijk vastgelegd in een koopakte conform het VBO-model. In de koopovereenkomst wordt een ontbindende voorwaarde voor financiering opgenomen. Ter zekerheid van de koper kan koper de koopovereenkomst laten inschrijven in de openbare registers van het kadaster.

Asbest

Woningen van vòòr 1 juli 1993 kunnen asbesthoudende materialen bevatten. Derhalve wordt in de koopovereenkomst een asbestclausule opgenomen, welke inhoudt dat koper de eventuele aanwezigheid van asbest in het gekochte aanvaardt en accepteert.

Keuze van notaris

De koper wordt in de gelegenheid gesteld een notaris van zijn voorkeur te kiezen. Indien koper niet binnen twee weken na het tekenen van de koopovereenkomst een notaris heeft gekozen, heeft verkoper het recht een notaris te kiezen. Indien de door koper gekozen notaris meer dan 20 km van het gekochte pand kantoor houdt, heeft verkoper het recht bij volmacht te passeren. De kosten voor deze volmacht zijn voor rekening van koper.

Waarborgsom

Tot zekerheid van de nakoming van de verplichtingen van koper, dient koper bij de notaris waar het transport gaat plaatsvinden een waarborgsom te storten of een bankgarantie gesteld ter grootte van 10% van de koopsom.

Boeteclausule

In de koopovereenkomst wordt een boeteclausule opgenomen in verband met het feit dat partijen elkaar in gebreke kunnen stellen indien een der partijen niet aan haar verplichtingen voldoet. Bij ontbinding van de overeenkomst kan aan de nalatige partij een boete worden opgelegd van 10% van de koopsom.

Oplevering

De woning wordt in de huidige staat opgeleverd met alle daarbij behorende rechten, aanspraken, zichtbare en onzichtbare gebreken (voor zover bij de verkoper niet bekend, daar de verkoper zich aan de mededelingsplicht omtrent de hem bekende gebreken heeft te houden), heersende en lijdende erfdienstbaarheden, kwalitatieve rechten en plichten en vrij van hypotheek, beslagen en inschrijvingen daarvan. Los van het feit dat verkoper een mededelingsplicht heeft, wordt in het Burgerlijk Wetboek ook de onderzoeksplicht van de koper vermeld. Dit betekent dat ook koper zijn eigen verantwoordelijkheid c.q. onderzoeksplicht heeft m.b.t. datgene wat voor hem belangrijk is bij de aankoop.

Toelichtingsclausule NEN2580

De Meetinstructie is gebaseerd op de NEN2580. De Meetinstructie is bedoeld om een meer eenduidige manier van meten toe te passen voor het geven van een indicatie van de gebruiksooppervlakte. De Meetinstructie sluit verschillen niet volledig uit, door bijv. interpretatieverschillen, afrondingen of beperkingen bij het uitvoeren van de meting. Koper kan hieraan geen enkel recht ontleiden, de makelaar c.q. verkoper kan niet aansprakelijk worden gesteld voor eventuele verschillen.

Algemeen

Op al onze activiteiten zijn de VBO-voorwaarden van toepassing.

Deze verkoopinformatie is met de grootst mogelijke zorg samengesteld, echter blijft de mogelijkheid bestaan dat er fouten, afwijkingen of onvolledigheden in de brochure aanwezig zijn. De koper wordt er uitdrukkelijk op geattendeerd dat ook een opsomming van eventuele gebreken niet betekent dat de eigenaar en/of verkopende makelaar garandeert dat het object voor het overige vrij is van gebreken.