

Kaardebol 25

Sprang-Capelle

De Makelaars
van **Altena**[®]



Tussenwoning

Bouwjaar	1981
Woonoppervlakte	114 m ²
Perceeloppervlakte	159 m ²
Inhoud	375 m ³
Totaal aantal kamers	6
Aantal slaapkamers	4

Vraagprijs € 249.500 k.k.



VBO  MAKELAAR



KENMERKEN:

Totaal aantal kamers	6
Aantal slaapkamers	4
Bouwjaar	1981
Woonoppervlakte	114 m ²
Perceeloppervlakte	159 m ²
Inhoud	375 m ³
Tuin	Normaal, oost, 6.25 x 9.50
Isolatievormen	Dakisolatie, muurisolatie, vloerisolatie, gedeeltelijk dubbel glas
Voorzieningen	Dakraam, mechanische ventilatie
Soort verwarming	C.v.-ketel
Warmwater installatie	C.v.-ketel
Type CV Ketel	Vaillant Solide
Bouwjaar CV Ketel	2007

OMSCHRIJVING:

Ruime tussenwoning met berging gelegen in de gezellige en kindvriendelijke wijk Vrijhoeve! Deze leuke woning is recent nog opgefrist en o.a. voorzien van een nieuwe badkamer. De woning heeft een inhoud van ca. 375 m³ en is gelegen op een perceel van 159 m². De ruime achtertuin is keurig onderhouden en voorzien van een praktische berging met overkapping. De woning is gelegen aan een rustige straat met snelle ontsluiting naar diverse uitvalswegen en nabij alle voorzieningen. Kortom: een ideale gezinswoning en een goede kans voor starters op de woningmarkt!

Begane grond: Ruime hal met trapopgang naar de verdieping, provisiekast, meterkast en het toilet (2019), gezellige woonkamer en dichte keuken met een rechte opstelling voorzien van een gaskookplaat met afzuigkap. Tevens is in de keuken de CV-opstelling geplaatst (type Vaillant Solide, bouwjaar 2007) en er is een aansluiting voor een vaatwasser aanwezig.

Verdieping: Overloop met trapopgang naar de zolder, 3 slaapkamers en een luxe badkamer (2019) met inloopdouche, wastafelmeubel, toilet en designradiator. De badkamer is verder voorzien van een aansluiting voor een wasmachine, mechanische ventilatie en tevens van een openslaand raam.

Zolderetage: Ruime zolder bereikbaar middels een vaste trap. Voorzolder met een heerlijke ruimte om te werken aan een groot vast bureau. Op de zolderetage is verder de 4e slaapkamer gesitueerd voorzien van een dakraam en met achter de knieschotten voldoende bergruimte.





Tuin:

De voortuin is onderhoudsvriendelijk ingedeeld met een grintborder voorzien van vaste beplanting. De achtertuin is gevarieerd ingedeeld met sierbestrating, gazon, terras en plantenborders. Achterop het perceel bevindt zich de stenen berging (ca. 4.20 x 2.50 meter) voorzien van elektra met aansluitend een praktische overkapping (ca. 3.70 x 1.90 meter). Onder de overkapping bevindt zich de poort naar de achtergelegen brandgang. Tegen zowel de voor- als achtergevel is een handige waterkraan gemonteerd.

Omgeving:

Gelegen in een kindvriendelijke buurt met gelijksoortige bebouwing. In de directe omgeving zijn alle dagelijkse voorzieningen aanwezig. Ook zijn er in de buurt een zwembad, tennisbaan, restaurant en verschillende kerken aanwezig. De bekende Loonse- en Drunense Duinen en de Efteling bevinden zich op fietsafstand. De steden Waalwijk, Tilburg en 's-Hertogenbosch bevinden zich op korte afstand en de rijksweg A59 is in slechts enkele autominuten bereikbaar.

BIJZONDERHEDEN:

- De constructie van het woonhuis bestaat uit een betonvloer met daarop in spouw opgetrokken metselwerk en een pannen dakbedekking. Beide verdiepingvloeren zijn van beton. De woning is grotendeels voorzien van aluminiumkozijnen met deels enkel en deels dubbele beglazing. Bouwjaar 1981. Gezien het bouwjaar zal in de koopovereenkomst een ouderdomsclausule worden opgenomen.
- Het energielabel betreft klasse C. De woning is volledig geïsoleerd en in 2011 zijn de ramen op de begane grond voorzien van dubbele beglazing. De dakbedekking van de berging is van asbestverdacht materiaal. De voortuin loopt iets door op gemeentegrond. Oplevering geschiedt in overleg.
- In de koopakte zal een waarborgsom c.q. bankgarantie van 10% van de koopprijs worden gesteld te voldoen door de koper binnen 6 tot 8 weken na het tot stand komen van de mondelinge of schriftelijke koopovereenkomst.
- Bij het samenstellen van deze brochure is de uiterste zorgvuldigheid betracht, doch voor onjuiste of onvolkomen opgaven kunnen wij en onze opdrachtgever geen aansprakelijkheid aanvaarden. Al onze aanbiedingen geschieden geheel vrijblijvend, hieraan kunnen geen rechten worden ontleend. Voor een vrijblijvende bezichtiging kunt u contact opnemen met De Makelaars van Altena®







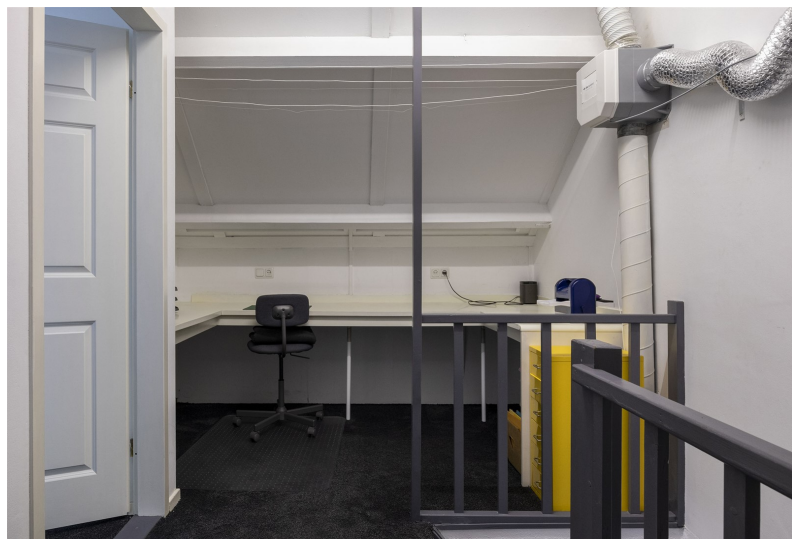



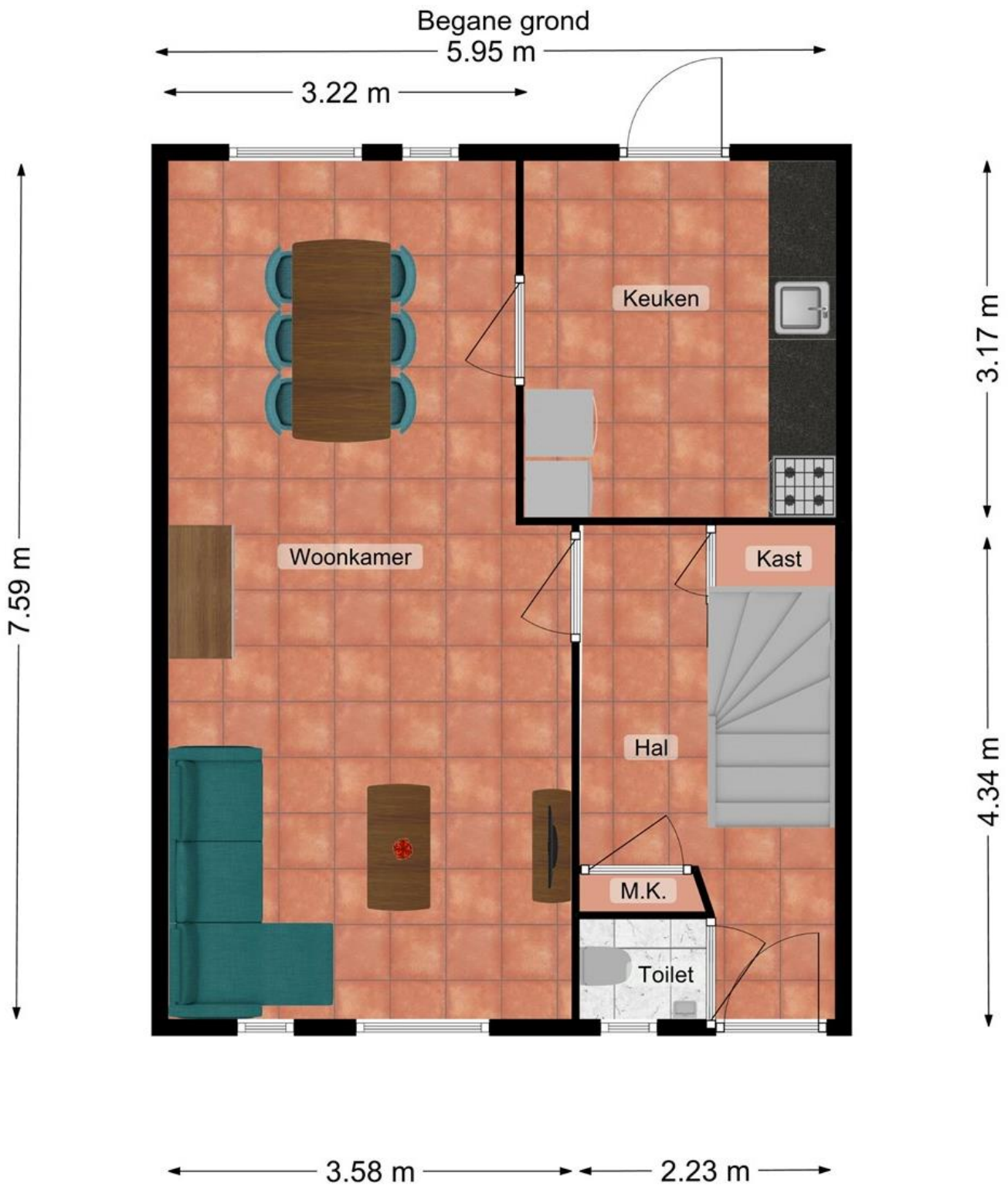

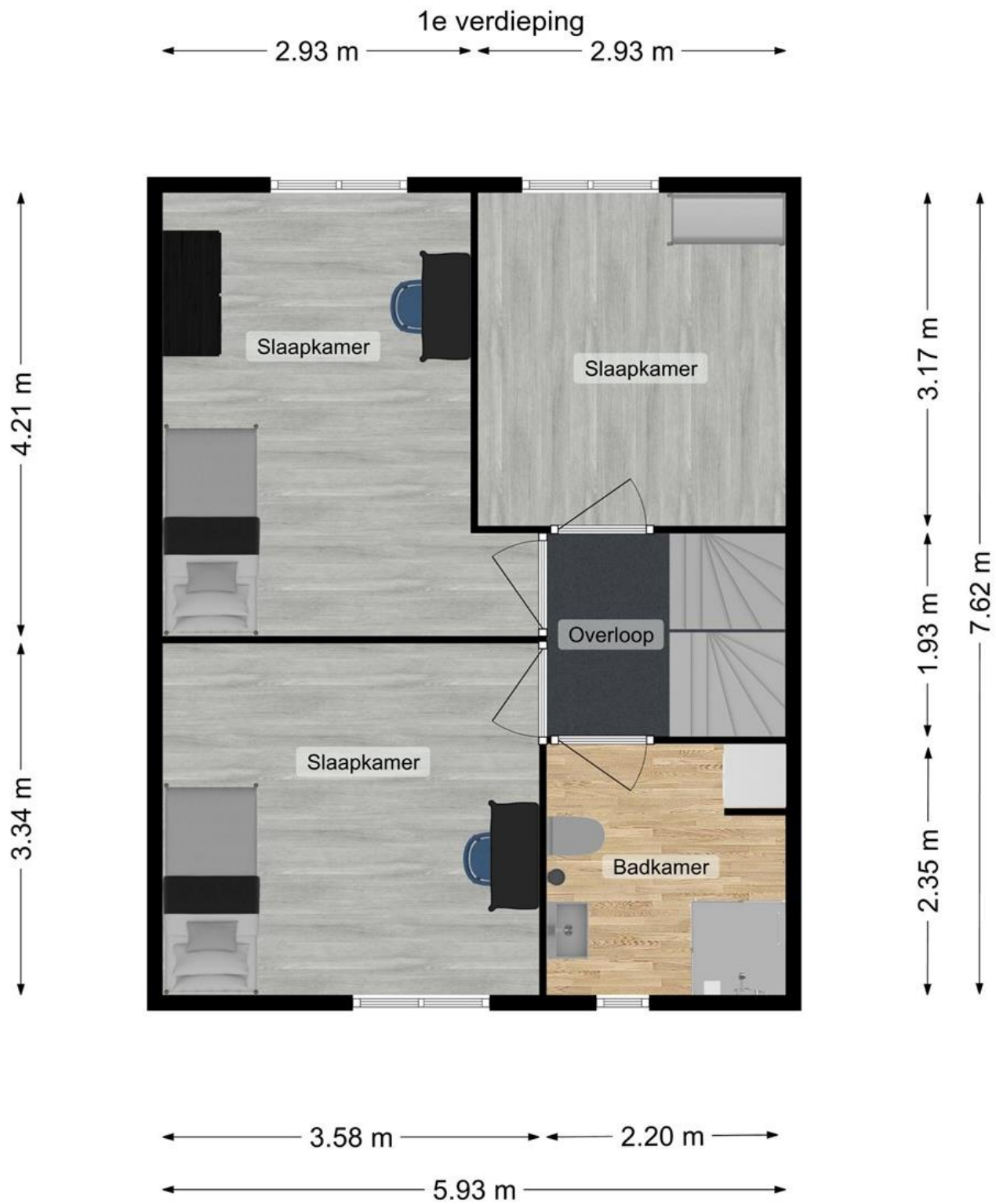

Zolder

5.92 m

3.90 m

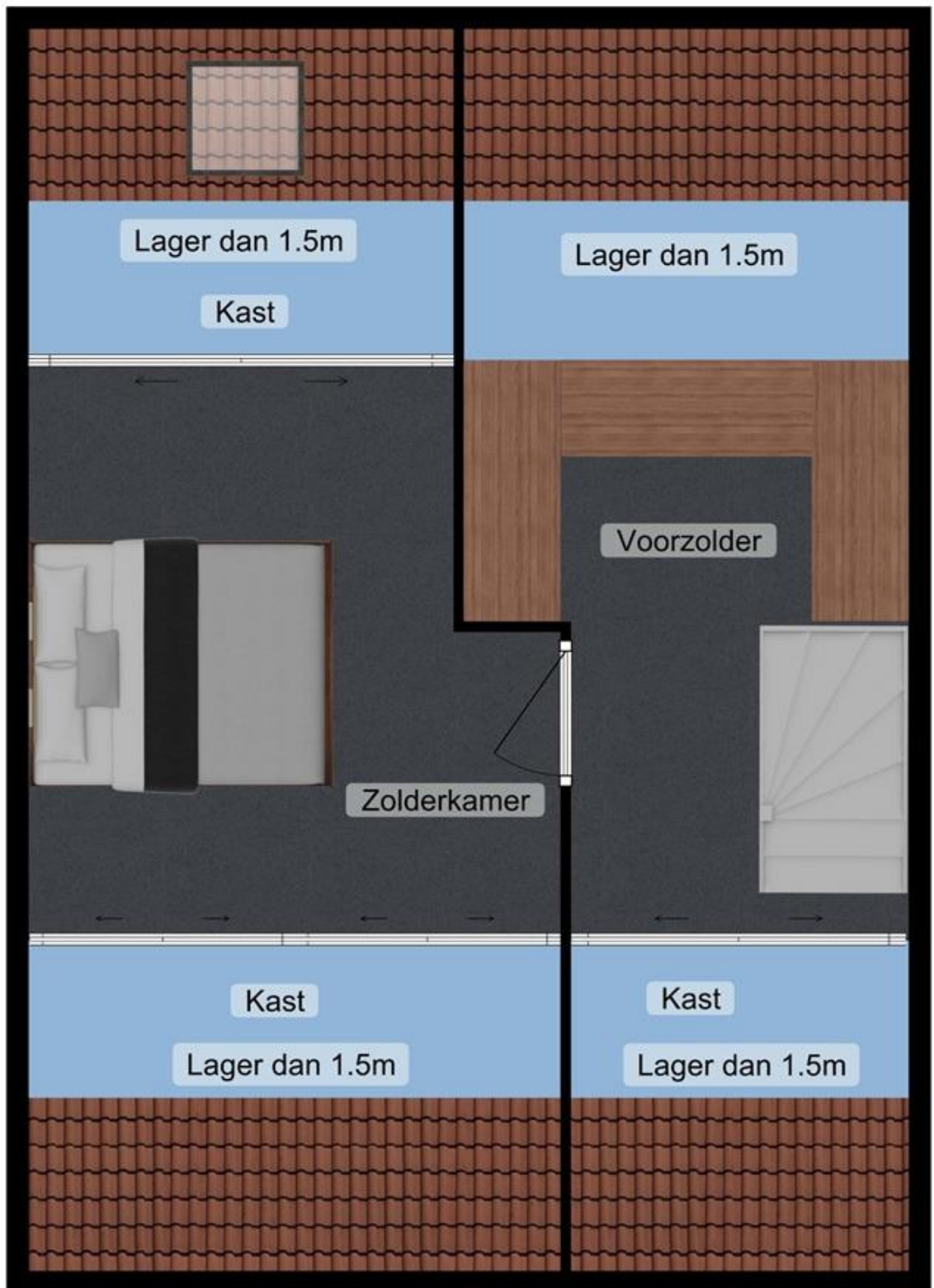

3.58 m

2.27 m



<p>12345 Perceelnummer</p> <p>25 Huisnummer</p> <p>— Vastgestelde kadastrale grens</p> <p>— Voorlopige kadastrale grens</p> <p>— Administratieve kadastrale grens</p> <p>— Bebouwing</p>	<p>Schaal 1: 500</p> <p>Kadastrale gemeente Sprang</p> <p>Sectie B</p> <p>Perceel 5640</p>	<p>kadaster</p> 
--------------------------------------------------------------------------------------------------------------------------------------------------------------------------------------------------	--------------------------------------------------------------------------------------------	--------------------------------------------------------------------------------------------------------------

Voor een eensluitend uittreksel, geleverd op 21 oktober 2020
De bewaarder van het kadaster en de openbare registers

Aan dit uittreksel kunnen geen betrouwbare maten worden ontleend.
De Dienst voor het kadaster en de openbare registers behoudt zich de intellectuele eigendomsrechten voor, waaronder het auteursrecht en het databankenrecht.

LIJST VAN ZAKEN, behorende bij

Object : KAARDEBOL 25 SPRANG-CAPELLE



	Blijft achter	Gaat mee	Kan worden overgenomen	N.v.t.
Buiten				
Tuinaanleg/bestrating/beplanting	<input checked="" type="checkbox"/>	<input type="checkbox"/>	<input type="checkbox"/>	<input type="checkbox"/>
Buitenverlichting	<input checked="" type="checkbox"/>	<input type="checkbox"/>	<input type="checkbox"/>	<input type="checkbox"/>
Tijd- of schemerschakelaar / Bewegingsmelder	<input checked="" type="checkbox"/>	<input type="checkbox"/>	<input type="checkbox"/>	<input type="checkbox"/>
Tuinhuis/buitenberging	<input checked="" type="checkbox"/>	<input type="checkbox"/>	<input type="checkbox"/>	<input type="checkbox"/>
Vijver	<input type="checkbox"/>	<input type="checkbox"/>	<input type="checkbox"/>	<input checked="" type="checkbox"/>
Broeikas	<input type="checkbox"/>	<input type="checkbox"/>	<input type="checkbox"/>	<input checked="" type="checkbox"/>
Vlaggenhouder	<input checked="" type="checkbox"/>	<input type="checkbox"/>	<input type="checkbox"/>	<input type="checkbox"/>
Anders: _____	<input type="checkbox"/>	<input type="checkbox"/>	<input type="checkbox"/>	<input checked="" type="checkbox"/>
Woning				
Alarminstallatie	<input type="checkbox"/>	<input type="checkbox"/>	<input type="checkbox"/>	<input checked="" type="checkbox"/>
Schotel/antenne	<input type="checkbox"/>	<input type="checkbox"/>	<input type="checkbox"/>	<input checked="" type="checkbox"/>
Brievenbus	<input checked="" type="checkbox"/>	<input type="checkbox"/>	<input type="checkbox"/>	<input type="checkbox"/>
(Voordeur)bel	<input checked="" type="checkbox"/>	<input type="checkbox"/>	<input type="checkbox"/>	<input type="checkbox"/>
Rookmelders	<input type="checkbox"/>	<input type="checkbox"/>	<input type="checkbox"/>	<input checked="" type="checkbox"/>
Veiligheidssloten en overige inbraakpreventie	<input checked="" type="checkbox"/>	<input type="checkbox"/>	<input type="checkbox"/>	<input type="checkbox"/>
Screens voor/achter Begane grond verdieping zolder	<input type="checkbox"/>	<input type="checkbox"/>	<input type="checkbox"/>	<input checked="" type="checkbox"/>
Rolluiken/zonwering buiten voor/achter	<input checked="" type="checkbox"/>	<input type="checkbox"/>	<input type="checkbox"/>	<input type="checkbox"/>
Zonwering binnen voor/achter Begane grond verdieping zolder	<input type="checkbox"/>	<input type="checkbox"/>	<input type="checkbox"/>	<input checked="" type="checkbox"/>
Vliegenhorren	<input checked="" type="checkbox"/>	<input type="checkbox"/>	<input type="checkbox"/>	<input type="checkbox"/>
Anders: _____	<input type="checkbox"/>	<input type="checkbox"/>	<input type="checkbox"/>	<input checked="" type="checkbox"/>
Raamdecoratie, te weten				
Gordijnrails Begane grond verdieping zolder	<input checked="" type="checkbox"/>	<input type="checkbox"/>	<input type="checkbox"/>	<input type="checkbox"/>
Gordijnen Begane grond verdieping zolder	<input type="checkbox"/>	<input checked="" type="checkbox"/>	<input type="checkbox"/>	<input type="checkbox"/>
Rolgordijnen Begane grond verdieping zolder	<input type="checkbox"/>	<input type="checkbox"/>	<input type="checkbox"/>	<input checked="" type="checkbox"/>
Vitrages Begane grond verdieping zolder	<input type="checkbox"/>	<input checked="" type="checkbox"/>	<input type="checkbox"/>	<input type="checkbox"/>
Jaloezieën / lamellen Begane grond verdieping zolder	<input type="checkbox"/>	<input type="checkbox"/>	<input type="checkbox"/>	<input checked="" type="checkbox"/>
Anders: _____	<input type="checkbox"/>	<input type="checkbox"/>	<input type="checkbox"/>	<input checked="" type="checkbox"/>
Vloerdecoratie, te weten				
Vloerbedekking / linoleum Begane grond trap verdieping zolder	<input checked="" type="checkbox"/>	<input type="checkbox"/>	<input type="checkbox"/>	<input type="checkbox"/>

	Blijft achter	Gaat mee	Kan worden overgenomen	N.v.t.
parketvloer/laminaat	<input checked="" type="checkbox"/>	<input type="checkbox"/>	<input type="checkbox"/>	<input type="checkbox"/>
Begane grond verdieping zolder				
Anders: _____	<input type="checkbox"/>	<input type="checkbox"/>	<input type="checkbox"/>	<input checked="" type="checkbox"/>
Warmwatervoorziening / CV				
CV met toebehoren	<input checked="" type="checkbox"/>	<input type="checkbox"/>	<input type="checkbox"/>	<input type="checkbox"/>
Close-in boiler	<input type="checkbox"/>	<input type="checkbox"/>	<input type="checkbox"/>	<input checked="" type="checkbox"/>
Geiser	<input type="checkbox"/>	<input type="checkbox"/>	<input type="checkbox"/>	<input checked="" type="checkbox"/>
Thermostaat	<input checked="" type="checkbox"/>	<input type="checkbox"/>	<input type="checkbox"/>	<input type="checkbox"/>
Mechanische ventilatie/luchtbehandeling	<input type="checkbox"/>	<input type="checkbox"/>	<input type="checkbox"/>	<input checked="" type="checkbox"/>
Airconditioning	<input type="checkbox"/>	<input type="checkbox"/>	<input type="checkbox"/>	<input checked="" type="checkbox"/>
Quooker	<input type="checkbox"/>	<input type="checkbox"/>	<input type="checkbox"/>	<input checked="" type="checkbox"/>
Anders: _____	<input type="checkbox"/>	<input type="checkbox"/>	<input type="checkbox"/>	<input checked="" type="checkbox"/>
Open haard, houtkachel				
(Voorzet) open haard met/zonder toebehoren	<input type="checkbox"/>	<input type="checkbox"/>	<input type="checkbox"/>	<input checked="" type="checkbox"/>
Allesbrander	<input type="checkbox"/>	<input type="checkbox"/>	<input type="checkbox"/>	<input checked="" type="checkbox"/>
Kachels	<input type="checkbox"/>	<input type="checkbox"/>	<input type="checkbox"/>	<input checked="" type="checkbox"/>
Anders: _____	<input type="checkbox"/>	<input type="checkbox"/>	<input type="checkbox"/>	<input checked="" type="checkbox"/>
Keuken (inbouw)apparatuur, te weten:				
Keukenmeubel	<input checked="" type="checkbox"/>	<input type="checkbox"/>	<input type="checkbox"/>	<input type="checkbox"/>
(Combi)magnetron	<input type="checkbox"/>	<input checked="" type="checkbox"/>	<input type="checkbox"/>	<input type="checkbox"/>
Gaskookplaat / keramische plaat / inductie / fornuis	<input checked="" type="checkbox"/>	<input type="checkbox"/>	<input type="checkbox"/>	<input type="checkbox"/>
Oven	<input type="checkbox"/>	<input type="checkbox"/>	<input type="checkbox"/>	<input checked="" type="checkbox"/>
Vaatwasser	<input type="checkbox"/>	<input type="checkbox"/>	<input checked="" type="checkbox"/>	<input type="checkbox"/>
Afzuigkap / schouw	<input checked="" type="checkbox"/>	<input type="checkbox"/>	<input type="checkbox"/>	<input type="checkbox"/>
Koelkast / vrieskast	<input type="checkbox"/>	<input type="checkbox"/>	<input checked="" type="checkbox"/>	<input type="checkbox"/>
Wasmachine	<input type="checkbox"/>	<input checked="" type="checkbox"/>	<input type="checkbox"/>	<input type="checkbox"/>
Wasdroger	<input type="checkbox"/>	<input checked="" type="checkbox"/>	<input type="checkbox"/>	<input type="checkbox"/>
Anders: _____	<input type="checkbox"/>	<input type="checkbox"/>	<input type="checkbox"/>	<input checked="" type="checkbox"/>
Verlichting, te weten:				
Inbouwverlichting / dimmers	<input checked="" type="checkbox"/>	<input type="checkbox"/>	<input type="checkbox"/>	<input type="checkbox"/>
Opbouwverlichting	<input type="checkbox"/>	<input type="checkbox"/>	<input type="checkbox"/>	<input checked="" type="checkbox"/>
Anders: _____	<input type="checkbox"/>	<input type="checkbox"/>	<input type="checkbox"/>	<input checked="" type="checkbox"/>
(Losse) kasten, legplanken, te weten:				
Losse kast(en)	<input type="checkbox"/>	<input checked="" type="checkbox"/>	<input type="checkbox"/>	<input type="checkbox"/>
Boeken/legplanken slaapkamer 1	<input checked="" type="checkbox"/>	<input type="checkbox"/>	<input type="checkbox"/>	<input type="checkbox"/>
Werkbank in schuur / garage	<input checked="" type="checkbox"/>	<input type="checkbox"/>	<input type="checkbox"/>	<input type="checkbox"/>
Vast bureau	<input checked="" type="checkbox"/>	<input type="checkbox"/>	<input type="checkbox"/>	<input type="checkbox"/>
Spiegelwanden	<input type="checkbox"/>	<input type="checkbox"/>	<input type="checkbox"/>	<input checked="" type="checkbox"/>

	Blijft achter	Gaat mee	Kan worden overgenomen	N.v.t.
Anders: _____	<input type="checkbox"/>	<input type="checkbox"/>	<input type="checkbox"/>	<input checked="" type="checkbox"/>
Sanitaire voorzieningen				
Badkameraccessoires	<input type="checkbox"/>	<input type="checkbox"/>	<input type="checkbox"/>	<input checked="" type="checkbox"/>
Wastafel(s)	<input checked="" type="checkbox"/>	<input type="checkbox"/>	<input type="checkbox"/>	<input type="checkbox"/>
Toiletaccessoires	<input type="checkbox"/>	<input checked="" type="checkbox"/>	<input type="checkbox"/>	<input type="checkbox"/>
Veiligheidsschakelaar wasautomaat	<input type="checkbox"/>	<input type="checkbox"/>	<input type="checkbox"/>	<input checked="" type="checkbox"/>
Waterslot wasautomaat	<input type="checkbox"/>	<input type="checkbox"/>	<input type="checkbox"/>	<input checked="" type="checkbox"/>
Sauna met/zonder toebehoren	<input type="checkbox"/>	<input type="checkbox"/>	<input type="checkbox"/>	<input checked="" type="checkbox"/>
Anders: _____	<input type="checkbox"/>	<input type="checkbox"/>	<input type="checkbox"/>	<input checked="" type="checkbox"/>
Telefoontoestel /-installatie				
Telefoon toestellen	<input type="checkbox"/>	<input type="checkbox"/>	<input type="checkbox"/>	<input checked="" type="checkbox"/>
Telefooninstallatie	<input type="checkbox"/>	<input type="checkbox"/>	<input type="checkbox"/>	<input checked="" type="checkbox"/>
Anders: _____	<input type="checkbox"/>	<input type="checkbox"/>	<input type="checkbox"/>	<input checked="" type="checkbox"/>
Voorzetramen / radiatorfolie etc., te weten:				
Radiatorafwerking	<input type="checkbox"/>	<input type="checkbox"/>	<input type="checkbox"/>	<input checked="" type="checkbox"/>
Voorzetramen	<input type="checkbox"/>	<input type="checkbox"/>	<input type="checkbox"/>	<input checked="" type="checkbox"/>
Isolatievoorzieningen	<input type="checkbox"/>	<input type="checkbox"/>	<input type="checkbox"/>	<input checked="" type="checkbox"/>
Anders: _____	<input type="checkbox"/>	<input type="checkbox"/>	<input type="checkbox"/>	<input checked="" type="checkbox"/>
Overige zaken, te weten:				
Schilderijophangstelsysteem	<input type="checkbox"/>	<input type="checkbox"/>	<input type="checkbox"/>	<input checked="" type="checkbox"/>
Anders: _____	<input type="checkbox"/>	<input type="checkbox"/>	<input type="checkbox"/>	<input type="checkbox"/>
Anders: _____	<input type="checkbox"/>	<input type="checkbox"/>	<input type="checkbox"/>	<input type="checkbox"/>
Anders: _____	<input type="checkbox"/>	<input type="checkbox"/>	<input type="checkbox"/>	<input type="checkbox"/>
Anders: _____	<input type="checkbox"/>	<input type="checkbox"/>	<input type="checkbox"/>	<input type="checkbox"/>
Anders: _____	<input type="checkbox"/>	<input type="checkbox"/>	<input type="checkbox"/>	<input type="checkbox"/>

Deze lijst van zaken mag uitsluitend gebruikt worden door leden van Vereniging VBO Makelaar.
 Copyright VBO Makelaar november 2015 versie 1.0.



Rijksoverheid

Energie label woning

Kaardebol 25
5161WH Sprang-Capelle

BAG-ID: 0867010000017002

Veel besparingsmogelijkheden

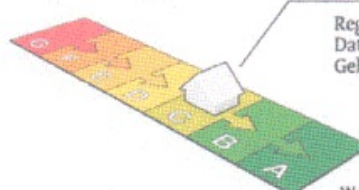

Energie label C

Registratienummer 623508035
Datum van registratie 05-04-2018
Geldig tot 05-04-2028

Weinig besparingsmogelijkheden

Overzicht woningkenmerken

1. Woningtype	Rijwoning niet op een hoek	
Bouwperiode	1975 t/m 1982	
Woonoppervlakte	101 t/m 120 m ²	
2. Glas woonruimte(s)	Dubbel glas	
Glas slaapruiimte(s)	Enkel glas	
3. Gevelisolatie	Gevel niet extra geïsoleerd	
4. Dakisolatie	Dak niet extra geïsoleerd	
5. Vloerisolatie	Vloer niet extra geïsoleerd	
6. Verwarming	Individuele CV-ketel, geïnstalleerd in of na 1998	
7. Aparte warmtapwatervoorziening	Geen apart toestel	
8. Zonne-energie	Geen zonnepanelen en geen zonneboiler	
9. Ventilatie	Geen mechanische afzuiging	

Wilt u besparen op uw energierekening? Overweeg dan de volgende mogelijke maatregelen:

(Extra) isolatie van uw begane grondvloer	HR++ glas in de woonruimte(s)
Een zonneboiler voor het verwarmen van uw tapwater	HR++ glas in de slaapruiimte(s)
(Extra) isolatie van uw dak	
(Extra) isolatie van uw buitenmuren	
Zonnepanelen voor het opwekken van elektriciteit	

Als de besparingsmogelijkheden HR107-ketel, HR107-combiketel en/of warmtepomp tegelijk op uw energielabel verschijnen, dan is slechts één van deze maatregelen zinvol om uit te voeren. U kunt hieruit dus een keuze maken.

Goedgekeurd door:

Naam C. Lemmen
Examennummer 7581
KvK nummer 50931253

Afgegeven conform de regeling energieprestatie gebouwen, welke onderdeel is van de Europese richtlijn EPBD

Dit energielabel is afgegeven door Rijksdienst voor Ondernemend Nederland.
Dit energielabel kunt u altijd verifiëren op www.energielabelvoorwoningen.nl of www.zoekuwenergielabel.nl.

Disclaimer

De besparingsmogelijkheden die genoemd worden op dit energielabel zijn maatregelen die op dit moment in de meeste gevallen kosteneffectief zijn of dit binnen de geldigheidsduur van het energielabel kunnen worden. In de bijlage krijgt u een indicatie hoeveel bovenstaande maatregelen kosten en wat zij u opleveren aan energiebesparing. Of de genoemde maatregelen daadwerkelijk verantwoord toegepast kunnen worden uit oogpunt van bijvoorbeeld comfort, gezondheid, kosten e.d. is afhankelijk van de huidige specifieke eigenschappen van uw woning. Er kunnen daarom geen rechten worden ontleend aan deze informatie. U wordt altijd geadviseerd om hiervoor professioneel advies in te winnen.

DE 10 MEEST GESTELDE VRAGEN:

In het aankoopproces van een woning komen veel zaken aan de orde die niet voor iedereen dagelijkse praktijk zijn. We krijgen dan ook vaak vragen van (potentiële) kopers. Een aantal van deze vragen, met antwoord, hebben wij voor u op een rijtje gezet.

1. Als ik de eerste ben die belt voor een bezichtiging, als ik de eerste ben die de woning bezichtigt of als ik de eerste ben die een bod uitbrengt, moet de makelaar in deze gevallen ook het eerst met mij in onderhandeling gaan?

Op al deze vragen is het antwoord nee. De verkopende makelaar bepaalt samen met de verkoper de verkoopprocedure. De verkopende makelaar heeft wel de verplichting u daarover te informeren. Het is verstandig als u serieus belangstelling heeft de makelaar te vragen wat uw positie is. Dat kan veel teleurstelling voorkomen. Doet de makelaar u een toezegging, dan dient hij deze na te komen.

2. Kan ik een hypotheek krijgen?

Om teleurstellingen te voorkomen is het van groot belang dat u als koper goed financieel advies inwint vóórdat u de onderhandelingen ingaat. Voor zowel koper als verkoper is het niet leuk als koper uiteindelijk de koop ontbindt wegens het niet rond krijgen van de financiering. De verkopend makelaar vraagt dan ook, voordat de koopakte getekend wordt, aan kopers of zij daadwerkelijk hun financiële situatie hebben laten onderzoeken.

3. Waar moet ik op letten bij het uitbrengen van een bod?

Afgezien van de koopsom dient u bij een bod tevens aan te geven of er ontbindende voorwaarden zijn (bijv. financieringsvoorbehoud), wat de gewenste opleverdatum is en of er roerende zaken worden overgenomen.

4. Mag een makelaar doorgaan met bezichtigen als men in onderhandeling is?

Ja, onderhandelingen hoeven namelijk niet automatisch te leiden tot een verkoop. Indien u een bezichtiging aanvraagt, dient de verkopend makelaar u wel te informeren als de woning “onder bod” is.

5. Wanneer ben ik in onderhandeling?

Indien de verkopende makelaar uitdrukkelijk aangeeft met u in onderhandeling te zijn, of als de verkopende partij reageert op uw bod middels een tegenbod, bent u in onderhandeling. Indien de verkopende makelaar aangeeft het voorstel te bespreken met de verkoper, bent u niet in onderhandeling. Ook als de verkopende partij aangeeft dat u met een beter (openings-)voorstel moet komen, bent u niet in onderhandeling.

6. Word ik koper als ik de vraagprijs bied?

Nee, niet automatisch. De vraagprijs is bedoeld als uitnodiging tot het doen van een bod. Indien u de vraagprijs biedt, doet u een bod. De verkoper kan in dit geval uw bod afwijzen of de verkopende makelaar een tegenbod laten doen.

7. Wanneer komt de koop tot stand?

Indien koper en verkoper het mondeling eens zijn over prijs, opleveringsdatum en ontbindende voorwaarden is er wilsovereenstemming. Verkoper kan op dat moment niet zonder meer voor een andere bidder kiezen. De koop wordt door de verkopend makelaar schriftelijk vastgelegd in een koopakte. De koop is pas gesloten indien zowel koper(s) en verkoper(s) de koopakte ondertekend hebben.

8. Kan de verkoper de vraagprijs verhogen tijdens de onderhandelingen?

Ja. Net als de mogelijkheid om de vraagprijs te verlagen, kan verkoper ervoor kiezen de vraagprijs te verhogen. Ook de potentiële koper kan de voorwaarden aanpassen tijdens de onderhandelingen.

9. Mag iemand anders ook een bod uitbrengen als ik in onderhandeling ben?

Ja. Het is de verkopende makelaar echter niet toegestaan om met meerdere partijen tegelijk te onderhandelen en deze tegen elkaar uit te spelen. Als er meerderde gegadigden voor de woning zijn kan de verkopend makelaar ervoor kiezen om alle gegadigden een voorstel te laten doen. De makelaar zal u informeren over de werkwijze.

10. Hoe zit het precies met de drie dagen bedenktijd?

Een particulier die een woning koopt krijgt drie dagen bedenktijd. Deze wettelijk geregelde bedenktijd gaat in op de dag volgend op de dag waarop koper de getekende koopakte, of een kopie ervan, heeft ontvangen. Koper kan in deze periode zonder opgaaf van redenen de koop ontbinden. Weekenden en feestdagen hebben invloed op de lengte van de bedenktijd. Zo mag de bedenktijd niet eindigen op een zaterdag, zondag of een feestdag. Ten tijde van het tekenen van de koopakte krijgt u van de verkopend makelaar, of van uw eigen aankopend makelaar, te horen wanneer precies de bedenktijd afloopt.

Mocht uw vraag er niet tussen staan, neem dan gerust contact op.

VESTIGINGEN:



Woudrichem

Burg. van Lelystraat 16a
4285 BL Woudrichem
T: 0183-307040
E: woudrichem@dmva.nl



Wijk en Aalburg

Bergstraat 49
4261 BW Wijk en Aalburg
T: 0416-69 69 66
E: wijkenaalburg@dmva.nl



Sprang-Capelle

Raadhuisplein 37
5161 CG Sprang-Capelle
T: 0416-54 02 25
E: sprang-capelle@dmva.nl