

# TUSSENWONING IN DORPSHAVEN



HUISMAN  
HOOGENDOORN  
makelaars | taxateurs

**SPINRADHOF 6**

AALSMEER

vraagprijs € 429.000,-- k.k.



# FIJNE EENGEZINSWONING

Wat een leuke en moderne uitgebouwde eengezinswoning kunnen wij u aanbieden!

De woning heeft een tuingerichte woonkamer met open keuken. Op de eerste verdieping vindt u drie slaapkamers en de badkamer. De zolder is in gebruik als master bedroom en biedt een zee van ruimte!

Middels twee openslaande deuren komt u in de achtertuin gelegen op het zuidoosten.

Er is voldoende parkeergelegenheid voor de deur.

Deze in 2012 opgeleverde woning is gelegen in de nieuwbouwwijk "Dorpshaven", op loopafstand van het gezellige centrum van Aalsmeer waar zich alle winkels en leuke restaurants bevinden!

Scholen, winkels, openbaar vervoer, restaurants en overige voorzieningen als gemeentehuis, banken en bibliotheek bevinden zich allemaal op loopafstand van de woning.

Wij zijn enthousiast! U ook?

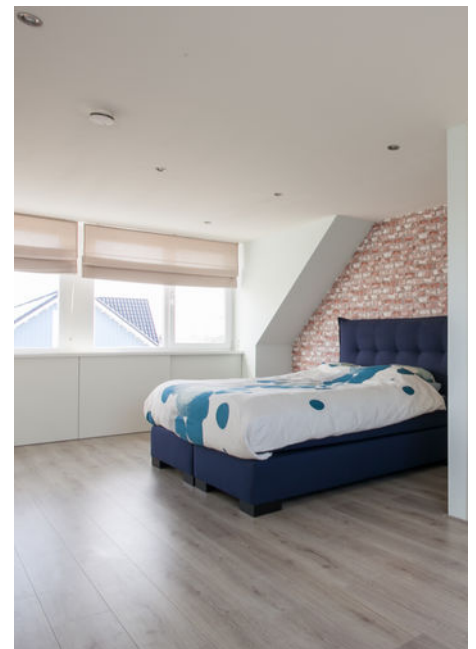



## De entree

Via de entree komt u in de hal waar de meterkast, de toiletruimte en de trap naar de eerste verdieping zich bevinden.

Tevens loopt u rechtdoor de woonkamer in.

De deur naast de entree geeft toegang tot de inpandige berging. Ideaal voor o.a. de fietsen!





## De woonkamer

De woonkamer is ca. 2,5 meter uitgebouwd. De kamerhoge ramen en openslaande deuren naar de tuin zorgen voor een fijne lichtinval.

De kamer heeft een fraaie eiken houten vloer en de wanden zijn afgewerkt met een fijne spachtelputz.

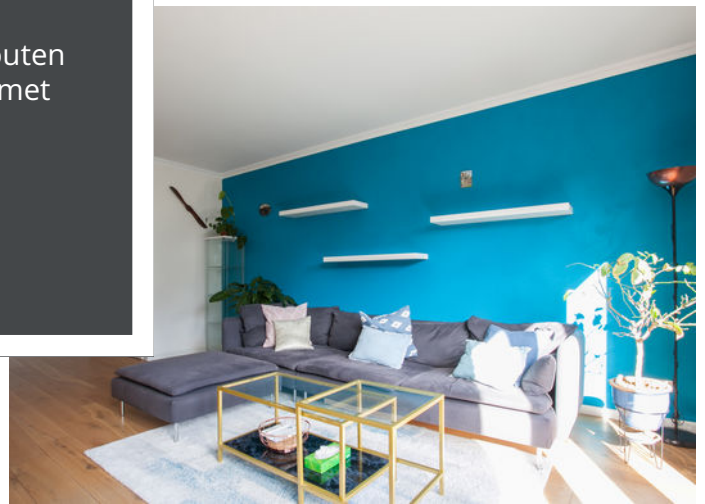



## De keuken

De moderne open keuken bevindt zich aan de voorzijde en beschikt over een 5-pits gaskookplaat, een afzuigkap, een vaatwasser, een combi oven/ magnetron, een koelkast en een vriezer.

Hier is het fijn kokkerellen voor uw gasten!



## De tuin

De onderhoudsvriendelijke tuin is gelegen op het zonnige zuidoosten en heeft een achterom.

De tuin is deels betegeld en deels voorzien van gras.





## De slaapkamers

De eerste verdieping telt drie slaapkamers en de badkamer. De kamer aan de achterzijde is gelegen over de volle breedte van de woning.

De overige twee kamers bevinden zich aan de voorzijde.

De kamers hebben alledrie een fijne lichtinval.

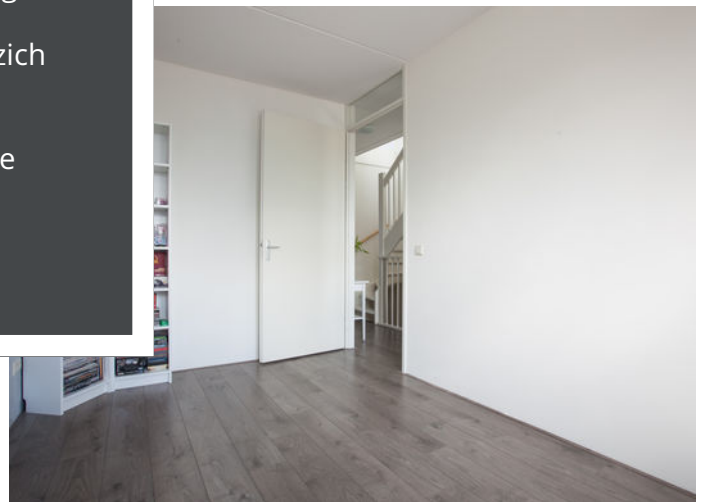
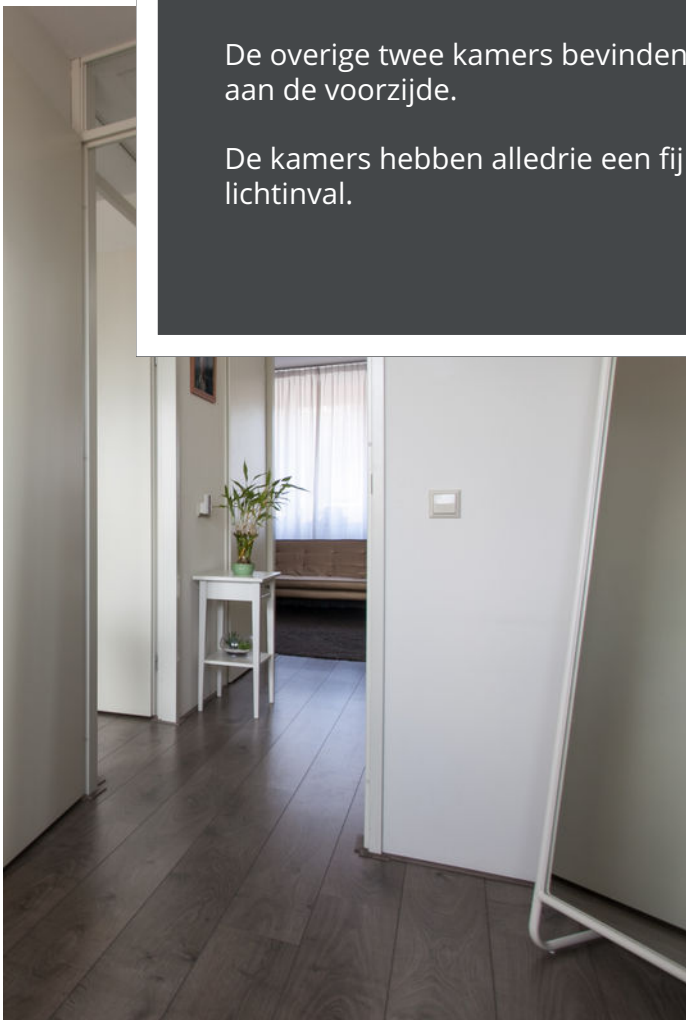



## Slaapkamer achterzijde

Op de vloer ligt tapijt. De wanden zijn deels voorzien van behang.





## De badkamer

De badkamer is modern afgewerkt met een glazen douchecabine, een breed wastafelmeubel met lades en spiegel en een tweede toilet.

De ruimte is geheel betegeld.



## De zolder

Middels een vaste trap komt u op de tweede verdieping. Deze is momenteel in gebruik als master bedroom. Aan de achterzijde is deze etage voorzien van een brede dakkapel met kunststof kozijnen. In een aparte ruimte bevinden zich de opstelling voor de cv-ketel en de was- en droogapparatuur.







## Bijzonderheden

- Fijne eengezinswoning in jonge en kindvriendelijke wijk;
  - Aan de achterzijde uitgebouwde woonkamer;
  - Middels een vlizotrap bereikt u de grote bergzolder;
  - Zolder vergroot met brede dakkapel met kunststof kozijnen;
  - Zonnige tuin op het zuidoosten met achterom;
  - Naast de entree aan de voorzijde is een inpandige berging aanwezig;
  - Op loopafstand van Aalsmeer-Centrum;
  - Parkeergelegenheid voor de deur;
  - Uitvalswegen naar grote steden zijn snel bereikbaar.
- 



## Kenmerken

Soort	Eengezinswoning
Type	Tussenwoning
Kamers	5
Woonoppervlakte	129 m <sup>2</sup>
Perceeloppervlakte	105 m <sup>2</sup>
Inhoud	427 m <sup>3</sup>
Bouwjaar	2012
Tuin	Op het zuidoosten
Berging	Ja, aan de voorzijde
Verwarming	c.v.-ketel
Isolatie	Volledig geïsoleerd

# Kadastrale kaart

Kadastrale kaart

Uw referentie: Spinradhof 6

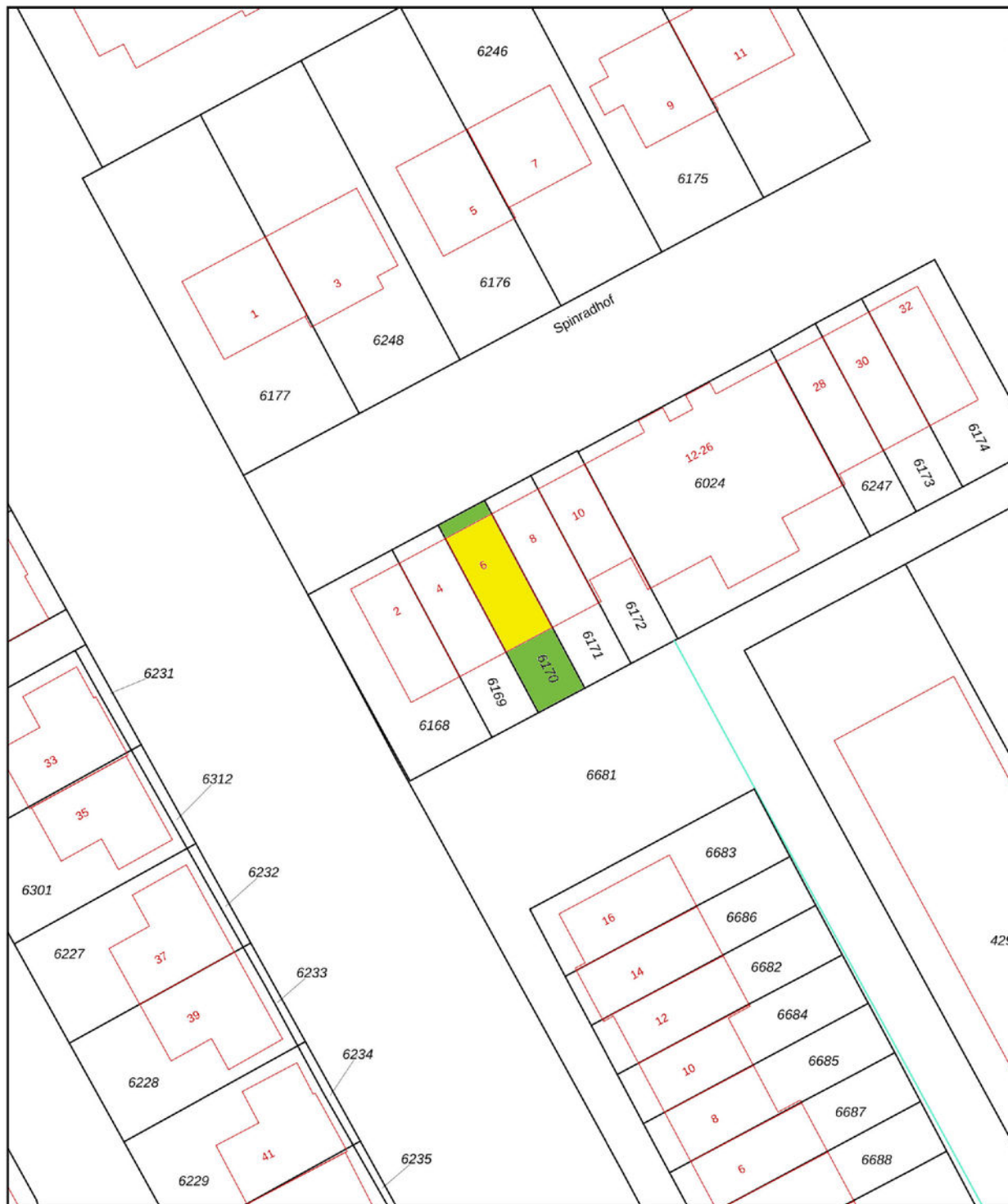

<b>12345</b> Perceelnummer	Deze kaart is noordgericht	Schaal 1: 500
<b>25</b> Huisnummer	Vastgestelde kadastrale grens	Kadastrale gemeente Aalsmeer
— (zwart) — Vastgestelde kadastrale grens	Voorlopige kadastrale grens	Sectie G
— (geel) — Voorlopige kadastrale grens	Administratieve kadastrale grens	Perceel 6170
— (roze) — Administratieve kadastrale grens	Bebouwing	
— (rood) — Bebouwing		

Voor een eensluidend uittreksel  
De bewaarder van het kadaster en de openbare registers

Aan dit uittreksel kunnen geen betrouwbare maten worden ontleend.  
De Dienst voor het kadaster en de openbare registers behoudt zich de intellectuele eigendomsrechten voor, waaronder het auteursrecht en het databankenrecht.



# Plattegronden

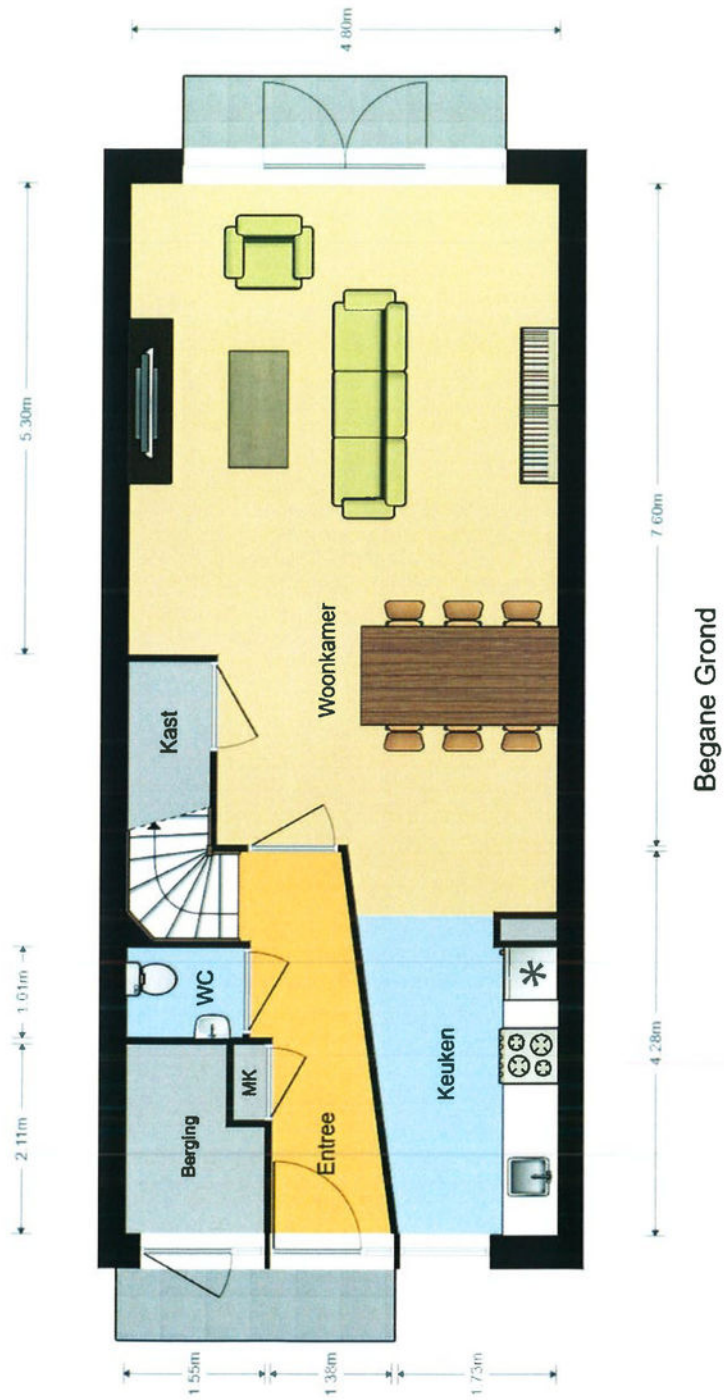



# Plattegronden

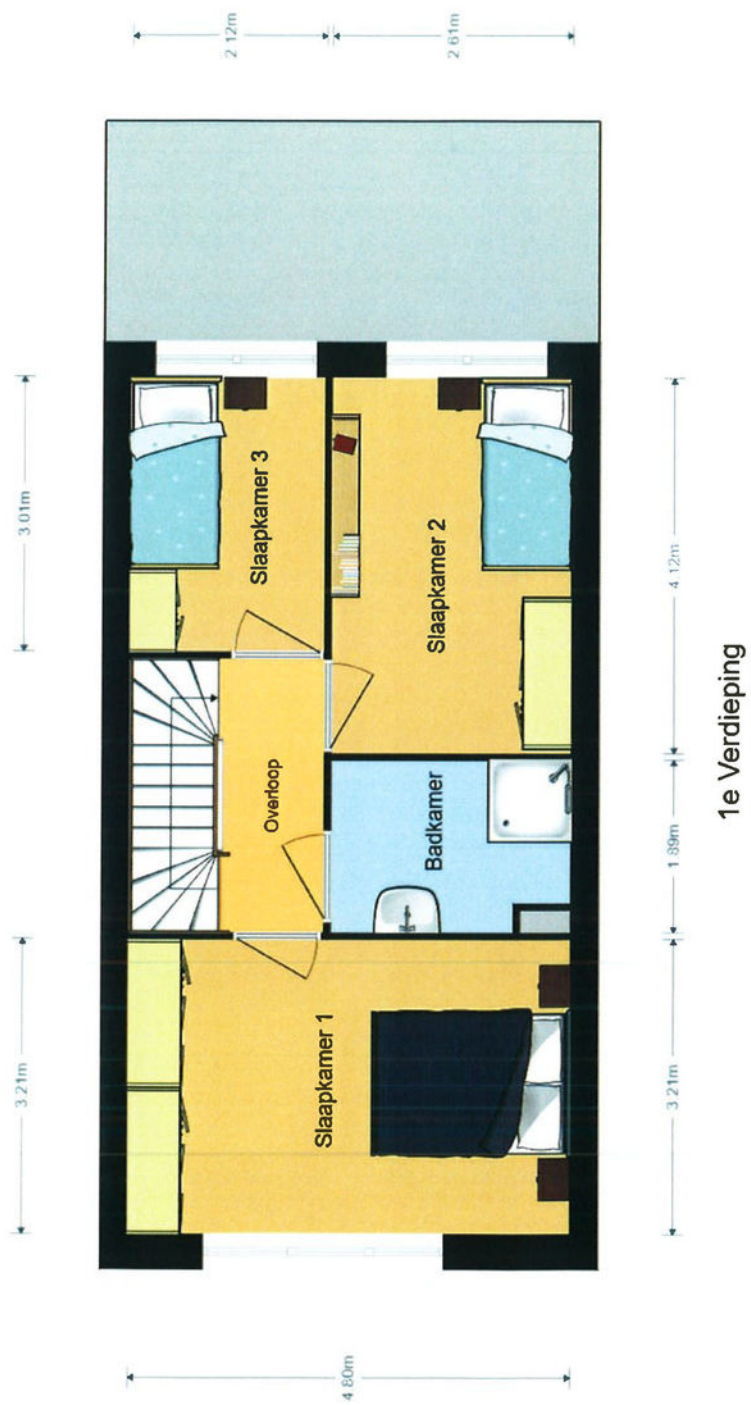

# Plattegronden

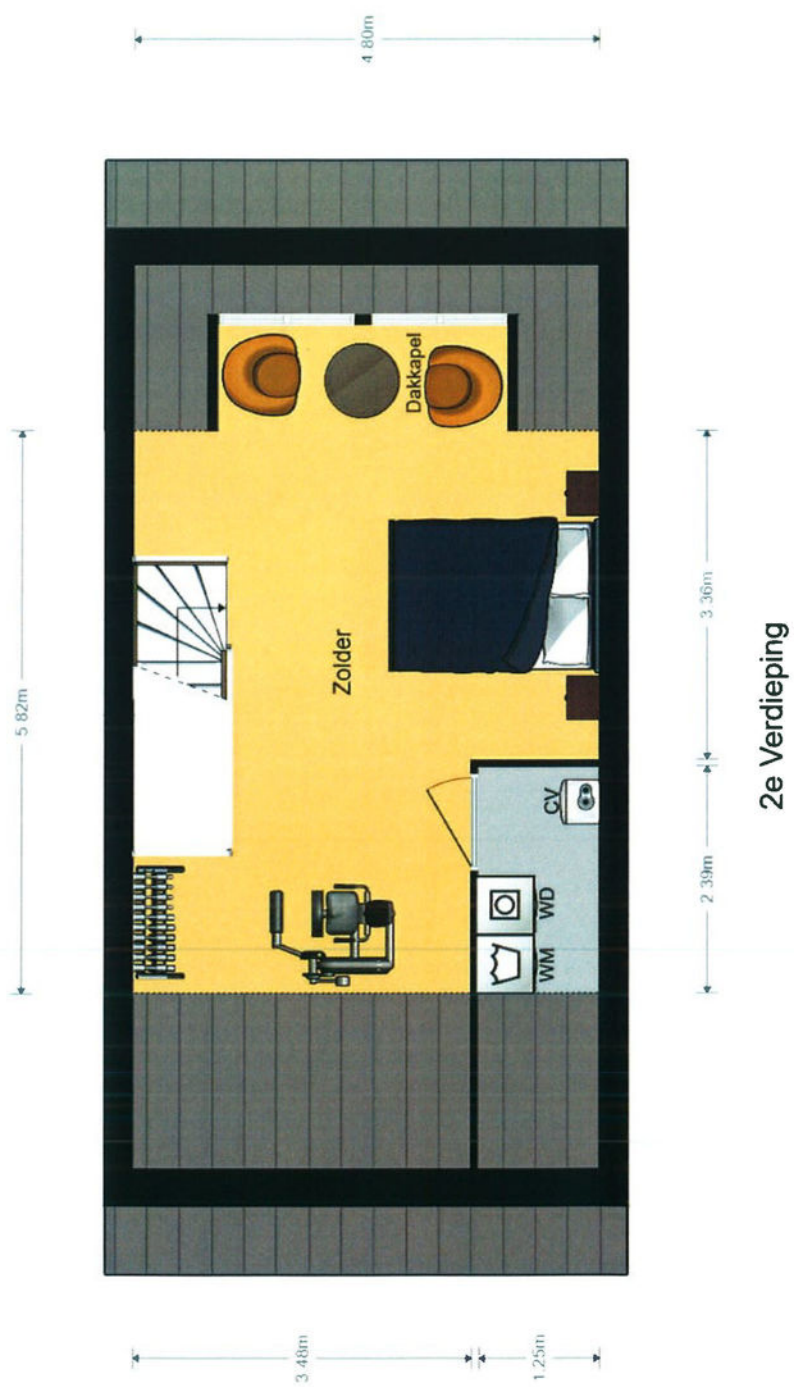

2e Verdieping

## LIJST VAN ZAKEN, behorende bij

Object : \_\_\_\_\_

Datum : \_\_\_\_\_

	Blijft achter	Gaat mee	Kan worden overgenomen	N.v.t.
<b>Buiten</b>				
Tuinaanleg/bestrating/beplanting	<input type="checkbox"/>	<input type="checkbox"/>	<input type="checkbox"/>	<input type="checkbox"/>
Buitenverlichting	<input type="checkbox"/>	<input type="checkbox"/>	<input type="checkbox"/>	<input type="checkbox"/>
Tijd- of schemerschakelaar / Bewegingsmelder	<input type="checkbox"/>	<input type="checkbox"/>	<input type="checkbox"/>	<input type="checkbox"/>
Tuinhuis/buitenberging	<input type="checkbox"/>	<input type="checkbox"/>	<input type="checkbox"/>	<input type="checkbox"/>
Vijver	<input type="checkbox"/>	<input type="checkbox"/>	<input type="checkbox"/>	<input type="checkbox"/>
Broeikas	<input type="checkbox"/>	<input type="checkbox"/>	<input type="checkbox"/>	<input type="checkbox"/>
Vlaggenmast	<input type="checkbox"/>	<input type="checkbox"/>	<input type="checkbox"/>	<input type="checkbox"/>
	<input type="checkbox"/>	<input type="checkbox"/>	<input type="checkbox"/>	<input type="checkbox"/>
<b>Woning</b>				
Alarminstallatie	<input type="checkbox"/>	<input type="checkbox"/>	<input type="checkbox"/>	<input type="checkbox"/>
Schotel/antenne	<input type="checkbox"/>	<input type="checkbox"/>	<input type="checkbox"/>	<input type="checkbox"/>
Brievenbus	<input type="checkbox"/>	<input type="checkbox"/>	<input type="checkbox"/>	<input type="checkbox"/>
(Voordeur)bel	<input type="checkbox"/>	<input type="checkbox"/>	<input type="checkbox"/>	<input type="checkbox"/>
Rookmelders	<input type="checkbox"/>	<input type="checkbox"/>	<input type="checkbox"/>	<input type="checkbox"/>
Veiligheidsslotsen en overige inbraakpreventie	<input type="checkbox"/>	<input type="checkbox"/>	<input type="checkbox"/>	<input type="checkbox"/>
Screens	<input type="checkbox"/>	<input type="checkbox"/>	<input type="checkbox"/>	<input type="checkbox"/>
Rolluiken/zonwering buiten	<input type="checkbox"/>	<input type="checkbox"/>	<input type="checkbox"/>	<input type="checkbox"/>
Zonwering binnen	<input type="checkbox"/>	<input type="checkbox"/>	<input type="checkbox"/>	<input type="checkbox"/>
Vliegenhorren	<input type="checkbox"/>	<input type="checkbox"/>	<input type="checkbox"/>	<input type="checkbox"/>
	<input type="checkbox"/>	<input type="checkbox"/>	<input type="checkbox"/>	<input type="checkbox"/>
<b>Raamdecoratie, te weten</b>				
Gordijnrails	<input type="checkbox"/>	<input type="checkbox"/>	<input type="checkbox"/>	<input type="checkbox"/>
Vul in op welke etage(s)				
Gordijnen	<input type="checkbox"/>	<input type="checkbox"/>	<input type="checkbox"/>	<input type="checkbox"/>
Vul in op welke etage(s)				
Rolgordijnen	<input type="checkbox"/>	<input type="checkbox"/>	<input type="checkbox"/>	<input type="checkbox"/>
Vul in op welke etage(s)				
Vitrages	<input type="checkbox"/>	<input type="checkbox"/>	<input type="checkbox"/>	<input type="checkbox"/>
Vul in op welke etage(s)				
Jaloezieën / lamellen	<input type="checkbox"/>	<input type="checkbox"/>	<input type="checkbox"/>	<input type="checkbox"/>
Vul in op welke etage(s)				
	<input type="checkbox"/>	<input type="checkbox"/>	<input type="checkbox"/>	<input type="checkbox"/>
<b>Vloerdecoratie, te weten</b>				
Vloerbedekking / linoleum	<input type="checkbox"/>	<input type="checkbox"/>	<input type="checkbox"/>	<input type="checkbox"/>
Vul in op welke etage(s)				

	Blijft achter	Gaat mee	Kan worden overgenomen	N.v.t.
parketvloer/laminaat	<input type="checkbox"/>	<input type="checkbox"/>	<input type="checkbox"/>	<input type="checkbox"/>
Vul in op welke etage(s)	<input type="checkbox"/>	<input type="checkbox"/>	<input type="checkbox"/>	<input type="checkbox"/>
<b>Warmwatervoorziening / CV</b>				
CV met toebehoren	<input type="checkbox"/>	<input type="checkbox"/>	<input type="checkbox"/>	<input type="checkbox"/>
Close-in boiler	<input type="checkbox"/>	<input type="checkbox"/>	<input type="checkbox"/>	<input type="checkbox"/>
Geiser	<input type="checkbox"/>	<input type="checkbox"/>	<input type="checkbox"/>	<input type="checkbox"/>
Thermostaat	<input type="checkbox"/>	<input type="checkbox"/>	<input type="checkbox"/>	<input type="checkbox"/>
Mechanische ventilatie/luchtbehandeling	<input type="checkbox"/>	<input type="checkbox"/>	<input type="checkbox"/>	<input type="checkbox"/>
Airconditioning	<input type="checkbox"/>	<input type="checkbox"/>	<input type="checkbox"/>	<input type="checkbox"/>
	<input type="checkbox"/>	<input type="checkbox"/>	<input type="checkbox"/>	<input type="checkbox"/>
	<input type="checkbox"/>	<input type="checkbox"/>	<input type="checkbox"/>	<input type="checkbox"/>
<b>Open haard, houtkachel</b>				
(Voorzet) open haard Vul in: 'met' of 'zonder' toebehoren	<input type="checkbox"/>	<input type="checkbox"/>	<input type="checkbox"/>	<input type="checkbox"/>
Allesbrander	<input type="checkbox"/>	<input type="checkbox"/>	<input type="checkbox"/>	<input type="checkbox"/>
Kachels	<input type="checkbox"/>	<input type="checkbox"/>	<input type="checkbox"/>	<input type="checkbox"/>
	<input type="checkbox"/>	<input type="checkbox"/>	<input type="checkbox"/>	<input type="checkbox"/>
<b>Keuken (inbouw)apparatuur, te weten:</b>				
Keukenmeubel	<input type="checkbox"/>	<input type="checkbox"/>	<input type="checkbox"/>	<input type="checkbox"/>
(Combi)magnetron	<input type="checkbox"/>	<input type="checkbox"/>	<input type="checkbox"/>	<input type="checkbox"/>
Gaskookplaat / keramische plaat / inductie / fornuis	<input type="checkbox"/>	<input type="checkbox"/>	<input type="checkbox"/>	<input type="checkbox"/>
Oven	<input type="checkbox"/>	<input type="checkbox"/>	<input type="checkbox"/>	<input type="checkbox"/>
Vaatwasser	<input type="checkbox"/>	<input type="checkbox"/>	<input type="checkbox"/>	<input type="checkbox"/>
Afzuigkap / schouw	<input type="checkbox"/>	<input type="checkbox"/>	<input type="checkbox"/>	<input type="checkbox"/>
Koelkast / vrieskast	<input type="checkbox"/>	<input type="checkbox"/>	<input type="checkbox"/>	<input type="checkbox"/>
Quooker	<input type="checkbox"/>	<input type="checkbox"/>	<input type="checkbox"/>	<input type="checkbox"/>
	<input type="checkbox"/>	<input type="checkbox"/>	<input type="checkbox"/>	<input type="checkbox"/>
	<input type="checkbox"/>	<input type="checkbox"/>	<input type="checkbox"/>	<input type="checkbox"/>
<b>Verlichting, te weten:</b>				
Inbouwverlichting / dimmers	<input type="checkbox"/>	<input type="checkbox"/>	<input type="checkbox"/>	<input type="checkbox"/>
Opbouwverlichting	<input type="checkbox"/>	<input type="checkbox"/>	<input type="checkbox"/>	<input type="checkbox"/>
	<input type="checkbox"/>	<input type="checkbox"/>	<input type="checkbox"/>	<input type="checkbox"/>
<b>(Losse) kasten, legplanken, te weten:</b>				
Losse kast(en)	<input type="checkbox"/>	<input type="checkbox"/>	<input type="checkbox"/>	<input type="checkbox"/>
Boeken/legplanken	<input type="checkbox"/>	<input type="checkbox"/>	<input type="checkbox"/>	<input type="checkbox"/>
Werkbank in schuur / garage	<input type="checkbox"/>	<input type="checkbox"/>	<input type="checkbox"/>	<input type="checkbox"/>
Vast bureau	<input type="checkbox"/>	<input type="checkbox"/>	<input type="checkbox"/>	<input type="checkbox"/>
Spiegelwanden	<input type="checkbox"/>	<input type="checkbox"/>	<input type="checkbox"/>	<input type="checkbox"/>

	Blijft achter	Gaat mee	Kan worden overgenomen	N.v.t.
	<input type="checkbox"/>	<input type="checkbox"/>	<input type="checkbox"/>	<input type="checkbox"/>
<b>Sanitaire voorzieningen</b>				
Badkameraccessoires	<input type="checkbox"/>	<input type="checkbox"/>	<input type="checkbox"/>	<input type="checkbox"/>
Wastafel(s)	<input type="checkbox"/>	<input type="checkbox"/>	<input type="checkbox"/>	<input type="checkbox"/>
Toiletaccessoires	<input type="checkbox"/>	<input type="checkbox"/>	<input type="checkbox"/>	<input type="checkbox"/>
Veiligheidsschakelaar wasautomaat	<input type="checkbox"/>	<input type="checkbox"/>	<input type="checkbox"/>	<input type="checkbox"/>
Waterslot wasautomaat	<input type="checkbox"/>	<input type="checkbox"/>	<input type="checkbox"/>	<input type="checkbox"/>
Sauna met/zonder toebehoren	<input type="checkbox"/>	<input type="checkbox"/>	<input type="checkbox"/>	<input type="checkbox"/>
	<input type="checkbox"/>	<input type="checkbox"/>	<input type="checkbox"/>	<input type="checkbox"/>
<b>Telefoontoestel /-installatie</b>				
Telefoontoestellen	<input type="checkbox"/>	<input type="checkbox"/>	<input type="checkbox"/>	<input type="checkbox"/>
Telefooninstallatie	<input type="checkbox"/>	<input type="checkbox"/>	<input type="checkbox"/>	<input type="checkbox"/>
	<input type="checkbox"/>	<input type="checkbox"/>	<input type="checkbox"/>	<input type="checkbox"/>
<b>Voorzetramen / radiatorfolie etc., te weten:</b>				
Radiatorafwerking	<input type="checkbox"/>	<input type="checkbox"/>	<input type="checkbox"/>	<input type="checkbox"/>
Voorzetramen	<input type="checkbox"/>	<input type="checkbox"/>	<input type="checkbox"/>	<input type="checkbox"/>
Isolatievoorzieningen	<input type="checkbox"/>	<input type="checkbox"/>	<input type="checkbox"/>	<input type="checkbox"/>
	<input type="checkbox"/>	<input type="checkbox"/>	<input type="checkbox"/>	<input type="checkbox"/>
<b>Overige zaken, te weten:</b>				
	<input type="checkbox"/>	<input type="checkbox"/>	<input type="checkbox"/>	<input type="checkbox"/>
	<input type="checkbox"/>	<input type="checkbox"/>	<input type="checkbox"/>	<input type="checkbox"/>
	<input type="checkbox"/>	<input type="checkbox"/>	<input type="checkbox"/>	<input type="checkbox"/>
	<input type="checkbox"/>	<input type="checkbox"/>	<input type="checkbox"/>	<input type="checkbox"/>
	<input type="checkbox"/>	<input type="checkbox"/>	<input type="checkbox"/>	<input type="checkbox"/>
	<input type="checkbox"/>	<input type="checkbox"/>	<input type="checkbox"/>	<input type="checkbox"/>

Voor akkoord:  
De verkoper(s)

Voor akkoord:  
De koper(s)

\_\_\_\_\_  
Naam: \_\_\_\_\_  
Plaats: \_\_\_\_\_  
Datum: \_\_\_\_\_

\_\_\_\_\_  
Naam: \_\_\_\_\_  
Plaats: \_\_\_\_\_  
Datum: \_\_\_\_\_

Deze lijst van zaken mag uitsluitend gebruikt worden door leden van Vereniging VBO Makelaar.  
Copyright VBO Makelaar november 2015 versie 1.0.

# Over ons

**Huisman Huisman | Hoogendoorn Makelaars is een modern kantoor met een eigen visie op de makelaardij maar waarbij ú als klant centraal staat!**  
**Met onze drie vestigingen in Aalsmeer, Uithoorn en Amstelveen kunnen wij de gehele regio bedienen.**

## Persoonlijk & Betrokken

Wij zijn een makelaarskantoor met een actief en betrokken team van goed opgeleide assistent-, kandidaaten register-makelaars/taxateurs. Hierdoor kunt u altijd rekenen op een professionele begeleiding en op een exibel team dat er alles aan doet om tot een zo optimaal mogelijk resultaat te komen.

Wij hechten veel waarde aan een goed persoonlijk contact. Wij geloven in een no-nonsense aanpak waarmee we met beide benen op de grond blijven staan. Door onze frisse kijk op zaken en een pro-actieve aanpak laten wij zien dat het verkopen méér is dan uw woning op Funda plaatsen! Ook zijn wij zeer actief op sociale media als Facebook en hebben een zeer groot bestand met zoekers.

## Open & Transparant

Wij houden graag van duidelijkheid. We hanteren korte communicatielijnen en gaan uit van het principe: zeggen wat je doet en doen wat je zegt.

## Van alle markten thuis!

Naast de aan- en verkoop van woningen bent u bij ons ook aan het goede adres voor een veilige verhuur van uw woning en voor de aan- en verkoop van bedrijfsonroerend goed. Ook voor de aan- of verkoop op de vastgoed-veilingen kunt u bij ons terecht.

## Gediplomeerd & Gecertificeerd

Wij zijn gediplomeerd en gecertificeerd Register-Makelaar/Taxateur (RMT) bij het SCVM en Nederlands Register voor Vastgoed Taxateurs (NRVT) en ingeschreven in het makelaarsregister van VBO Makelaar. Verder voldoen wij aan de strenge kwaliteitseisen van het NWWI voor het uitbrengen van gevalideerde taxatierapporten.



# AANVULLENDE INFORMATIE

## INHOUD VERKOOPBROCHURE

Hoewel er is gestreefd naar een zo nauwkeurig mogelijke inventarisatie van de beschikbare gegevens, moet ervan worden uitgegaan dat de inhoud van deze brochure slechts indicatief is. De genoemde gegevens (bedragen, jaartallen, omschrijvingen, etc.) zijn soms verkregen door mondelinge informatie, soms zijn ze vanuit het geheugen opgediept. Aan de inhoud van deze brochure kunnen geen rechten worden ontleend. Deze brochure wordt aan meerdere personen verstrekt.

## ONDERZOEKSPlicht KOPER

Het is belangrijk om te weten dat de koper een eigen onderzoeksplicht heeft naar alle zaken die voor de koper van belang zijn. De koper kan zich dan ook nooit beroepen op onbekendheid met feiten die hij zelf had kunnen waarnemen of die kenbaar waren uit deze brochure of uit de openbare registers. De makelaar kan u desgewenst verwijzen naar de desbetreffende instanties.

## TOELICHTING MEETINSTRUCTIE NEN 2580

De opgave van de gebruiksoppervlakken is gebaseerd op de Meetinstructie van de NEN 2580. De Meetinstructie is bedoeld om een meer eenduidige manier van meten toe te passen voor het geven van een indicatie van de gebruiksoppervlakte. De Meetinstructie sluit verschillende meetuitkomsten niet volledig uit, door bijvoorbeeld interpretatieverschillen, afrondingen of beperkingen bij het uitvoeren van de meting. Koper kan geen rechten ontleen aan de opgegeven maatvoering. Iedere koper heeft op verzoek het recht en krijgt ook de gelegenheid om zelf de maatvoering te controleren in de woning of aan de hand van beschikbare tekeningen.

## BIJZONDERE BEPALINGEN/CLAUSULES

Aan elke onroerende zaak kunnen bijzondere bepalingen verbonden zijn. Deze staan meestal in het eigendomsbewijs vermeld. In woningen van vóór 1993 kunnen asbesthoudende materialen verwerkt zijn. Van woningen ouder dan ong. 25 jaar mogen niet dezelfde kwaliteiten verwacht worden als van moderne woningen. Bij woningen van 25 jaar of ouder nemen wij standaard een ouderdoms- en/of asbestclausule in de koopakte op. De tekst van deze clausules verstrekken wij u desgewenst. Het eigendomsbewijs en verder van belang zijnde documenten kunnen op ons kantoor worden ingezien.

## DE MAKELAAR

Deze woning wordt u namens de verkoper aangeboden door Huisman | Hoogendoorn Makelaars. De belangen van de verkoper worden dan ook behartigd door Huisman | Hoogendoorn Makelaars. Kandidaat-kopers geven wij dan ook altijd in overweging om een eigen (VBO)makelaar in te schakelen voor begeleiding bij de aankoop.

## ONDERHANDELEN

Er zijn twee verkoopsystemen, te weten:

### 1. Verkoop met biedingen:

Dit is de gebruikelijke procedure. Er is sprake van onderhandelingen als op het eerste bod van een kandidaat-koper een tegenvoorstel van de verkoper volgt. In deze fase wordt niet met een andere gegadigde onderhandeld. De makelaar mag pas met derden onderhandelen als de onderhandelingen met de eerste kandidaat-koper op niets zijn uitgelopen. Wel kan een derde een eenmalig, maximaal bod doen. Indien dit een beter bod is dan het laatste voorstel van de eerste kandidaat-koper, wordt de eerste kandidaat-koper in de gelegenheid gesteld om zijn beste bod te doen. Er worden over en weer geen gegevens verstrekt over de hoogte van de geboden bedragen. Uiteindelijk beslist de verkoper met wie hij de overeenkomst wenst aan te gaan. Zolang er geen overeenstemming is, zijn partijen niet aan elkaar gebonden.

### 2. Verkoop bij inschrijving:

Bij uitzondering wordt een systeem van inschrijving toegepast. De verkopend makelaar bepaalt de sluitingsdatum. Tot dat tijdstip kan iedereen een bod, al dan niet schriftelijk, uitbrengen. Het voor de verkoper meest geschikte bod wordt geaccepteerd of er wordt met eenieder, naar de keuze van de verkoper, verder onderhandeld.

## KOOPAKTE

Voor het schriftelijk vastleggen van de voorwaarden waaronder koper en verkoper tot zaken wensen te komen wordt de model koopovereenkomst gebruikt zoals die is vastgesteld door de VBO. Hierin worden nauwkeurig alle gemaakte afspraken, verklaringen en garanties vastgelegd die betrekking hebben op de onroerende zaak. Deze koopakte zal door de makelaar vóór het ondertekenen uitgebreid met de kopers en verkopers worden doorgenomen zodat zij goed op de hoogte zijn van alle gemaakte afspraken.

## SCHRIFTELIJK VASTLEGGEN

Met ingang van 1 september 2003 is de koop van een woning pas gesloten als deze schriftelijk is vastgelegd. Zolang er geen getekende koopakte is opgemaakt, is er geen rechtsgeldige overeenkomst. Uitdrukkelijk wordt gesteld dat ook de verkoper slechts gebonden is indien alle gemaakte afspraken schriftelijk zijn vastgelegd in een door beide partijen getekende koopovereenkomst. Deze koopovereenkomst dient binnen 3 werkdagen na koopovereenstemming door of namens partijen te worden ondertekend.

## BEDENKTIJD

Een koper die handelt als privé-persoon heeft drie dagen bedenktijd. Daarin kan hij de overeenkomst, zonder opgave van redenen, ongedaan maken. Van deze bedenktijd kan geen afstand worden gedaan. Er is sprake van zogenaamd dwingend recht. De bedenktijd begint op de dag die volgt op de dag dat de koper een afschrift van de volledig ondertekende akte heeft ontvangen. Omwille van de bewijskracht moet de ongedaanmaking schriftelijk geschieden.

## KOSTEN KOPER

Onder kosten koper worden verstaan: de notariskosten voor het opmaken van de akte van levering, de kadastrale kosten en de overdrachtsbelasting.

## WAARBORG SOM OF BANKGARANTIE

Het is te doen gebruikelijk dat een koper binnen normaal gesproken vier weken na het tekenen van de koopakte een waarborgsom of een bankgarantie van 10 % van de koopsom bij de notaris stort c.q. stelt.

## ONTBINDENDE VOORWAARDEN

Een koper heeft de mogelijkheid een koopovereenkomst aan te gaan onder ontbindende voorwaarden. Zo'n ontbindende voorwaarde kan betrekking hebben op het rondkrijgen van de hypothecaire geldlening of het uitvoeren van een bouwkundige keuring. Als een koper ontbindende voorwaarden in de koopakte opgenomen wenst te zien worden dan moet dat tijdens de onderhandelingen duidelijk kenbaar gemaakt worden.

## NOTARISKEUZE

De koper mag de notaris aanwijzen waar de eigendomsoverdracht plaats zal gaan vinden. Deze notaris dient kantoor te houden in Aalsmeer, Uithoorn of Amstelveen, of binnen een straal van 5 kilometer van het verkochte object. Indien koper echter een notaris wenst aan te wijzen die kantoor houdt buiten voorgenoemd gebied, dan zijn de verkoper en diens makelaar gerechtigd kosten bij de koper in rekening te brengen. Deze kosten hangen samen met het extra beslag op productiemiddelen en tijd. De kosten worden berekend aan de hand van een nog nader op te geven uurtarief, alsmede een vergoeding van € 0,28 per kilometer.



# HUISMAN HOOGENDOORN

makelaars | taxateurs

[WWW.H2MAKELAARS.NL](http://WWW.H2MAKELAARS.NL)

## Kantoor Aalsmeer

Van Cleeffkade 13-14  
1431 BA Aalsmeer

0297 - 59 11 22  
[info@h2makelaars.nl](mailto:info@h2makelaars.nl)

## Kantoor Amstelveen

Laan van Langerhuize 1A 7  
1186 DS Amstelveen

020 - 244 15 88  
[info@h2makelaars.nl](mailto:info@h2makelaars.nl)

## Kantoor Uithoorn

Marktplein 13  
1421 AC Uithoorn

0297 - 52 67 11  
[info@h2makelaars.nl](mailto:info@h2makelaars.nl)