

Vrijheidslaan 151 Breukelen



DE JONG & GREVEN *makelaardij o/g*
Dorpsweg 82, 3738 CG Maartensdijk

tel. 0346-211813
internet: www.dejong-greven.nl
e-mail: info@dejong-greven.nl



Op een schitterende locatie aan de Vrijheidslaan in Breukelen is te koop deze vrij gelegen hoekwoning met een garage en een lichte zonnige woonkamer, vrij uitzicht aan de voorzijde en een heerlijke diepe tuin op het Westen. U heeft nu de kans om op deze mooie plek te wonen. De woning heeft vier slaapkamers en een aparte wasruimte. Verrassend daarbij is de grote werkkruimte/slaapkamer op de 2e verdieping.. Deze ruimte heeft aan de achterzijde een royale dakkapel over nagenoeg de gehele breedte van de woning. De tuin is heeft een ideale zonligging ,is voorzien van een garage en heeft een achterom. Het toilet en badkamer zijn recent gemoderniseerd en zijn luxe uitgevoerd. Vrij parkeren is mogelijk aan de voorzijde en bij de garage aan de achterzijde van het perceel. De Vrijheidslaan heeft alleen lokaal verkeer en ligt op loopafstand van het winkelcentrum "de passage", scholen, openbaar vervoer en buitenplaats Over-Holland, waar u heerlijk kunt wandelen. Ook op korte afstand van de Vecht en Loosdrecht gelegen zodat ook de watersporter niets te kort komt. Breukelen heeft een gunstige ligging door goede aansluiting met de A2; op 20 minuten rijafstand van Amsterdam en 15 minuten van Utrecht.

Kortom een prettige woning, rustig gelegen, en vlakbij allerlei voorzieningen en dichtbij Amsterdam, Utrecht en Hilversum. U bent van harte welkom om te komen kijken!

Indeling Begane grond:

Entree met meterkast, garderobe, modern toilet en toegang tot de woonkamer. De keuken heeft veel kastruimte. Aan de voorzijde heeft u vanuit de woonkamer vrij uitzicht. De zonnige, diepe achtertuin ligt op het Westen. Het heeft 2 terrassen, zodat u heerlijk in de zon als ook in de schaduw kunt zitten. De tuin biedt veel privacy en heeft een vrije ligging. De garage is voorzien van elektra.

1e verdieping;

Via de overloop met trapopgang zijn er drie slaapkamers en een luxe badkamer (v.v. 2^e toilet, douche, dubbel wastafelmeubel en handdoek radiator) te bereiken.

2e verdieping;

Overloop met wasruimte, bergkast en CV opstelling en een zeer royale slaapkamer met dakkapel.

Algemeen:

Bouwjaar: 1970, elektra vervangen in 2014, dakkapel geplaatst in 2011, CV combi HR gas 2005 (geheel gereviseerd in 2019). Geheel voorzien van isolatieglas.

Woonoppervlak conform NEN 2580 meetnorm: 120 m², garage: 17 m². Inhoud woonhuis: 400 m³. Perceeloppervlakte: 271 m².

Goed onderhouden woonhuis op fraaie locatie gelegen!

Vraagprijs: € 395.000,= kosten koper

Oplevering: in overleg



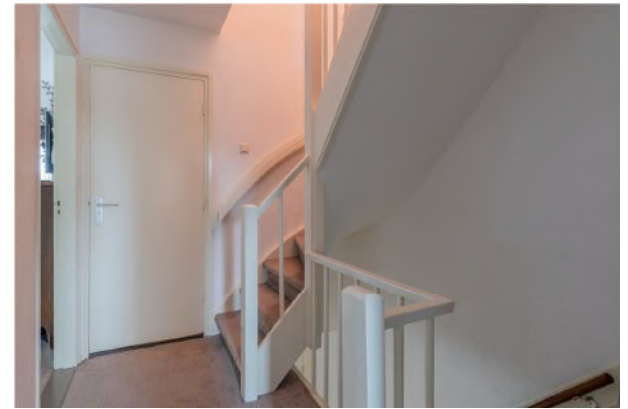











<p>12345 Perceelnummer</p> <p>25 Huisnummer</p> <p>— Vastgestelde kadastrale grens</p> <p>— Voorlopige kadastrale grens</p> <p>— Administratieve kadastrale grens</p> <p>— Bebouwing</p>	<p>Deze kaart is noordgericht</p> <p>Schaal 1: 500</p> <p>Kadastrale gemeente Breukelen-Nijenrode</p> <p>Sectie B</p> <p>Perceel 4359</p>	
--	---	---

Voor een eensluitend uittreksel, geleverd op 31 januari 2020
De bewaarder van het kadaster en de openbare registers

Aan dit uittreksel kunnen geen betrouwbare maten worden ontleend.
De Dienst voor het kadaster en de openbare registers behoudt zich de intellectuele eigendomsrechten voor, waaronder het auteursrecht en het databankenrecht.

Lijst van zaken



Betreffende het
perceel:

Adres Wijkheidslaan 151 Breukelen

d.d.:

Datum 27-01-2020

Voor de onderstaande zaken -ongeacht of ze roerend dan wel onroerend zijn- geldt dat ze soms wel en soms niet in de woning achterblijven. Wilt u aangeven wat in uw situatie het geval is?

	Blijft achter	Gaat mee	Kan worden overgenomen	NVT
Tuin				
Tuinaanleg/bestrating/beplanting	<input checked="" type="checkbox"/>	<input type="checkbox"/>	<input type="checkbox"/>	<input type="checkbox"/>
Buitenverlichting	<input checked="" type="checkbox"/>	<input type="checkbox"/>	<input type="checkbox"/>	<input type="checkbox"/>
Tijd- of schemerschakelaar/bewegingsmelder	<input type="checkbox"/>	<input type="checkbox"/>	<input type="checkbox"/>	<input checked="" type="checkbox"/>
Tuinhuis/buitenberging	<input type="checkbox"/>	<input type="checkbox"/>	<input type="checkbox"/>	<input checked="" type="checkbox"/>
Kasten/werkbank in tuinhuis/berging	<input type="checkbox"/>	<input type="checkbox"/>	<input checked="" type="checkbox"/>	<input type="checkbox"/>
(Broei)kas	<input type="checkbox"/>	<input type="checkbox"/>	<input type="checkbox"/>	<input checked="" type="checkbox"/>
Voet droogmolen	<input type="checkbox"/>	<input type="checkbox"/>	<input type="checkbox"/>	<input checked="" type="checkbox"/>
Overige tuin, te weten:				
-	<input type="checkbox"/>	<input type="checkbox"/>	<input type="checkbox"/>	<input type="checkbox"/>
-	<input type="checkbox"/>	<input type="checkbox"/>	<input type="checkbox"/>	<input type="checkbox"/>
-	<input type="checkbox"/>	<input type="checkbox"/>	<input type="checkbox"/>	<input type="checkbox"/>
Woning				
Vlaggenmast	<input type="checkbox"/>	<input type="checkbox"/>	<input type="checkbox"/>	<input checked="" type="checkbox"/>
Schotel/antenne	<input type="checkbox"/>	<input type="checkbox"/>	<input type="checkbox"/>	<input checked="" type="checkbox"/>
Brievenbus	<input checked="" type="checkbox"/>	<input type="checkbox"/>	<input type="checkbox"/>	<input type="checkbox"/>
(Voordeur)bel	<input checked="" type="checkbox"/>	<input type="checkbox"/>	<input type="checkbox"/>	<input type="checkbox"/>
Alarminstallatie	<input checked="" type="checkbox"/>	<input type="checkbox"/>	<input type="checkbox"/>	<input type="checkbox"/>
Veiligheidssloten en overige inbraakpreventie	<input checked="" type="checkbox"/>	<input type="checkbox"/>	<input type="checkbox"/>	<input type="checkbox"/>
Rookmelders	<input type="checkbox"/>	<input type="checkbox"/>	<input type="checkbox"/>	<input checked="" type="checkbox"/>
Rolluiken/zonwering buiten	<input checked="" type="checkbox"/>	<input type="checkbox"/>	<input type="checkbox"/>	<input type="checkbox"/>
Zonwering binnen	<input checked="" type="checkbox"/>	<input type="checkbox"/>	<input type="checkbox"/>	<input type="checkbox"/>
Vliegenhorren	<input checked="" type="checkbox"/>	<input type="checkbox"/>	<input type="checkbox"/>	<input type="checkbox"/>
Raamdecoratie, te weten:				
- gordijnrails	<input type="checkbox"/>	<input type="checkbox"/>	<input checked="" type="checkbox"/>	<input type="checkbox"/>
- gordijnen/vitrages	<input type="checkbox"/>	<input type="checkbox"/>	<input checked="" type="checkbox"/>	<input type="checkbox"/>
- rolgordijnen	<input checked="" type="checkbox"/>	<input type="checkbox"/>	<input type="checkbox"/>	<input type="checkbox"/>
- losse horren/rolhorren	<input type="checkbox"/>	<input type="checkbox"/>	<input type="checkbox"/>	<input checked="" type="checkbox"/>
-	<input type="checkbox"/>	<input type="checkbox"/>	<input type="checkbox"/>	<input type="checkbox"/>

paraaf verkoper

paraaf koper

CPD

Lijst van zaken



Vloerdecoratie, te weten:

- vloerbedekking	<input checked="" type="checkbox"/>	<input type="checkbox"/>	<input type="checkbox"/>	<input type="checkbox"/>
- parketvloer/laminaat	<input checked="" type="checkbox"/>	<input type="checkbox"/>	<input type="checkbox"/>	<input type="checkbox"/>
- plavuizen	<input type="checkbox"/>	<input type="checkbox"/>	<input type="checkbox"/>	<input checked="" type="checkbox"/>
-	<input type="checkbox"/>	<input type="checkbox"/>	<input type="checkbox"/>	<input type="checkbox"/>

Warmwatervoorziening, te weten:

-	<input type="checkbox"/>	<input type="checkbox"/>	<input type="checkbox"/>	<input type="checkbox"/>
-	<input type="checkbox"/>	<input type="checkbox"/>	<input type="checkbox"/>	<input type="checkbox"/>
CV met toebehoren	<input checked="" type="checkbox"/>	<input type="checkbox"/>	<input type="checkbox"/>	<input type="checkbox"/>
Thermostaat	<input checked="" type="checkbox"/>	<input type="checkbox"/>	<input type="checkbox"/>	<input type="checkbox"/>
Mechanische ventilatie/luchtbehandeling	<input checked="" type="checkbox"/>	<input type="checkbox"/>	<input type="checkbox"/>	<input type="checkbox"/>
Airconditioning	<input checked="" type="checkbox"/>	<input type="checkbox"/>	<input type="checkbox"/>	<input type="checkbox"/>
(Voorzet) open haard met toebehoren	<input type="checkbox"/>	<input type="checkbox"/>	<input type="checkbox"/>	<input checked="" type="checkbox"/>
Allesbrander	<input type="checkbox"/>	<input type="checkbox"/>	<input type="checkbox"/>	<input checked="" type="checkbox"/>
Kachels	<input type="checkbox"/>	<input type="checkbox"/>	<input type="checkbox"/>	<input checked="" type="checkbox"/>
Isolatievoorzieningen	<input checked="" type="checkbox"/>	<input type="checkbox"/>	<input type="checkbox"/>	<input type="checkbox"/>

(voorzetramen/radiatorfolie etc.), te weten:

-	<input type="checkbox"/>	<input type="checkbox"/>	<input type="checkbox"/>	<input type="checkbox"/>
-	<input type="checkbox"/>	<input type="checkbox"/>	<input type="checkbox"/>	<input type="checkbox"/>
Radiatorafwerking	<input type="checkbox"/>	<input type="checkbox"/>	<input type="checkbox"/>	<input checked="" type="checkbox"/>
Schilderijophangstelsysteem	<input type="checkbox"/>	<input type="checkbox"/>	<input type="checkbox"/>	<input checked="" type="checkbox"/>
Keukenblok met bovenkasten	<input checked="" type="checkbox"/>	<input type="checkbox"/>	<input type="checkbox"/>	<input type="checkbox"/>

Keuken (inbouw)apparatuur, te weten:

Vaatwasser	<input checked="" type="checkbox"/>	<input type="checkbox"/>	<input type="checkbox"/>	<input type="checkbox"/>
-	<input type="checkbox"/>	<input type="checkbox"/>	<input type="checkbox"/>	<input type="checkbox"/>
-	<input type="checkbox"/>	<input type="checkbox"/>	<input type="checkbox"/>	<input type="checkbox"/>
-	<input type="checkbox"/>	<input type="checkbox"/>	<input type="checkbox"/>	<input type="checkbox"/>
-	<input type="checkbox"/>	<input type="checkbox"/>	<input type="checkbox"/>	<input type="checkbox"/>
-	<input type="checkbox"/>	<input type="checkbox"/>	<input type="checkbox"/>	<input type="checkbox"/>
Keukenaccessoires	<input type="checkbox"/>	<input type="checkbox"/>	<input type="checkbox"/>	<input type="checkbox"/>
-	<input type="checkbox"/>	<input type="checkbox"/>	<input type="checkbox"/>	<input type="checkbox"/>
-	<input type="checkbox"/>	<input type="checkbox"/>	<input type="checkbox"/>	<input type="checkbox"/>
-	<input type="checkbox"/>	<input type="checkbox"/>	<input type="checkbox"/>	<input type="checkbox"/>

Verlichting, te weten:

plafondlampen los	<input type="checkbox"/>	<input type="checkbox"/>	<input checked="" type="checkbox"/>	<input type="checkbox"/>
-	<input type="checkbox"/>	<input type="checkbox"/>	<input type="checkbox"/>	<input type="checkbox"/>
-	<input type="checkbox"/>	<input type="checkbox"/>	<input type="checkbox"/>	<input type="checkbox"/>

(Losse) kasten, legplanken, te weten:

-	<input type="checkbox"/>	<input type="checkbox"/>	<input type="checkbox"/>	<input checked="" type="checkbox"/>
-	<input type="checkbox"/>	<input type="checkbox"/>	<input type="checkbox"/>	<input checked="" type="checkbox"/>

paraaf verkoper

paraaf koper

Lijst van zaken



Vast bureau <i>op zolder</i>	<input checked="" type="checkbox"/>	<input type="checkbox"/>	<input type="checkbox"/>	<input type="checkbox"/>
Spiegelwanden	<input checked="" type="checkbox"/>	<input type="checkbox"/>	<input type="checkbox"/>	<input type="checkbox"/>
Wastafels met accessoires	<input checked="" type="checkbox"/>	<input type="checkbox"/>	<input type="checkbox"/>	<input type="checkbox"/>
Toiletaccessoires	<input checked="" type="checkbox"/>	<input type="checkbox"/>	<input type="checkbox"/>	<input type="checkbox"/>
-	<input type="checkbox"/>	<input type="checkbox"/>	<input type="checkbox"/>	<input type="checkbox"/>
-	<input type="checkbox"/>	<input type="checkbox"/>	<input type="checkbox"/>	<input type="checkbox"/>
-	<input type="checkbox"/>	<input type="checkbox"/>	<input type="checkbox"/>	<input type="checkbox"/>
Badkameraccessoires	<input checked="" type="checkbox"/>	<input type="checkbox"/>	<input type="checkbox"/>	<input type="checkbox"/>
-	<input type="checkbox"/>	<input type="checkbox"/>	<input type="checkbox"/>	<input type="checkbox"/>
-	<input type="checkbox"/>	<input type="checkbox"/>	<input type="checkbox"/>	<input type="checkbox"/>
-	<input type="checkbox"/>	<input type="checkbox"/>	<input type="checkbox"/>	<input type="checkbox"/>
Sauna met toebehoren	<input type="checkbox"/>	<input type="checkbox"/>	<input type="checkbox"/>	<input checked="" type="checkbox"/>
Veiligheidsschakelaar wasautomaat	<input type="checkbox"/>	<input type="checkbox"/>	<input type="checkbox"/>	<input checked="" type="checkbox"/>
Waterslot wasautomaat	<input type="checkbox"/>	<input checked="" type="checkbox"/>	<input type="checkbox"/>	<input type="checkbox"/>

Overig

Zaken die geen eigendom van de verkoper zijn maar waarvan eventuele leascontracten, huurkoopcontracten of huurcontracten zijn over te nemen, te weten:

-	<input type="checkbox"/>	<input type="checkbox"/>	<input type="checkbox"/>	<input type="checkbox"/>
-	<input type="checkbox"/>	<input type="checkbox"/>	<input type="checkbox"/>	<input type="checkbox"/>
-	<input type="checkbox"/>	<input type="checkbox"/>	<input type="checkbox"/>	<input type="checkbox"/>

Overige zaken, te weten:

-	<input type="checkbox"/>	<input type="checkbox"/>	<input type="checkbox"/>	<input type="checkbox"/>
-	<input type="checkbox"/>	<input type="checkbox"/>	<input type="checkbox"/>	<input type="checkbox"/>
-	<input type="checkbox"/>	<input type="checkbox"/>	<input type="checkbox"/>	<input type="checkbox"/>
-	<input type="checkbox"/>	<input type="checkbox"/>	<input type="checkbox"/>	<input type="checkbox"/>
-	<input type="checkbox"/>	<input type="checkbox"/>	<input type="checkbox"/>	<input type="checkbox"/>
-	<input type="checkbox"/>	<input type="checkbox"/>	<input type="checkbox"/>	<input type="checkbox"/>
-	<input type="checkbox"/>	<input type="checkbox"/>	<input type="checkbox"/>	<input type="checkbox"/>

Voor akkoord,

De opdrachtgever/verkoper,
(en echtgeno(o)t(e)/partner)

plaats en datum:

Breukelen 27-01-2020

koper,

(en echtgeno(o)t(e)/partner)

plaats en datum:



Vragenlijst voor de verkoop van een woning

Indien u dat nodig vindt, kunt u nadere informatie geven aan het einde van deze vragenlijst of bij de tekst. Als u twijfelt over de juiste beantwoording, of als u een vraag niet begrijpt, zet dan een vraagteken voor de vraag. Neem dan zo snel mogelijk contact op met uw NVM-makelaar. (* Een kopie van deel B kan, indien partijen dit wensen, aan de koopakte gehecht worden.)

DEEL B

Persoonlijke gegevens

Naam: EF Ossendorp
 Adres: Vrijheidslaan 151
 Postcode en plaats: 3621 HL Breukelen
 Telefoon: 06-53430939
 Adres te verkopen perceel:

(uitsluitend invullen als dat afwijkt van bovengenoemd adres)

1. Bijzonderheden

- a. Zijn er nadat u het perceel in eigendom hebt gekregen nog andere, eventuele aanvullende notariële of onderhandse akten opgesteld met betrekking tot het perceel? of andersom? ja nee
Zo ja, graag nader toelichten:

- b. Zijn er voor zover u bekend mondelinge of schriftelijke afspraken gemaakt over aangrenzende percelen? ja nee
(Denk hierbij aan regelingen voor het gebruik van een poort, schuur, garage, tuin, overeenkomsten met meerdere burens, toezeggingen, erfafscheidingen)
 Zo ja, welke zijn dat:

- c. Wijken de huidige terreinafscheidingen volgens u af van de kadastrale eigendoms-grenzen? ja nee
(Denk hierbij ook aan strookjes grond van de gemeente die u in gebruik heeft, of grond van u die gebruikt wordt door de burens.)
 Zo ja, waaruit bestaat die afwijking?

- d. Is een gedeelte van uw pand, schuur, garage of schutting gebouwd op grond van de burens
- e. Heeft u grond van derden in gebruik? ja nee
 Zo ja, welke?

- f. Rusten er voor zover u weet rechten op het perceel, zoals erfpacht, opstalrecht, vruchtgebruik, erfdienstbaarheden, kwalitatieve rechten of verplichtingen, kettingbedingen, voorkeursrechten, optierechten, rechten van wederinkoop, huurkoop, concurrentiebedingen etc.? ja nee
(bijv. recht van overpad, 1^o recht van koop verstrekt aan derden, lopende geschillen, afspraken met betrekking tot gebruik van grond aan of van derden, verhuur, optiebedingen, etc)
 Zo ja, welke?

- g. Is de wet Voorkeursrecht Gemeenten van toepassing? ja nee

h. Is er een anti-speculatiebeding van toepassing op de woning?
Zo ja, hoe lang nog? ja nee

i. Is er sprake van een beschermd stads- of dorpsgezicht? ja nee

Is er sprake van een gemeentelijk- of rijksmonument? ja nee

Is er sprake van een beeldbepalend object? ja nee

j. Is er sprake van ruilverkaveling? ja nee

k. Is er sprake van onteigening? ja nee

l. Is het woning of de grond geheel of gedeeltelijk verhuurd of bij anderen in gebruik? ja nee

Zo ja:
- is er een huurcontract? ja nee
- welk gedeelte is verhuurd?

- welke delen vallen onder gezamenlijk gebruik?

- welke zaken zijn van de huurder en mag hij verwijderen bij ontruiming?
(bijv. geiser, keuken, lampen)

- heeft de huurder een waarborgsom gestort?
ja/nee
zo ja, hoeveel?

- hebt u nog andere afspraken met de huurders gemaakt?
ja/nee
zo ja, welke?

m. Zijn er over het pand procedures gaande bij de rechter, de huurcommissie of een andere instantie?
(bijvoorbeeld onteigening/kwesties met burens)
Zo ja, welke is/zijn dat? ja nee

n. Is er bezwaar gemaakt tegen de waardebeschikking WOZ?
Zo ja, toelichting: ja nee

o. Zijn er door de overheid of nutsbedrijven verbeteringen of herstellingen voorgeschreven of aangekondigd die nog niet naar behoren zijn uitgevoerd? ja nee

p. Zijn er in het verleden subsidies of premies verstrekt die bij verkoop van de woning voor een deel kunnen worden teruggevorderd? ja nee

q. Is het pand onbewoonbaar verklaard of in het verleden ooit onbewoonbaar verklaard geweest? ja nee

r. Is er bij verkoop sprake van een omzetbelastingheffing?
(Bijvoorbeeld omdat het een voormalig bedrijfsonroerendgoed is, of een woonwoning met praktijkgedeelte, of omdat u pas ingrijpend verbouwd hebt) ja nee

s. Hoe gebruikt u de woning nu?
(Bijvoorbeeld woning, praktijk, winkel, opslag)

Is dat gebruik volgens u en/of de gemeente toegestaan? ja nee

2. Gevels

a. Is er sprake (geweest) van vochtdoorslag of aanhoudend vochtige plekken op de gevels?
Zo ja, waar? ja nee

b. Zijn er (gerepareerde) scheuren/beschadigingen in/aan de gevels aanwezig?
Zo ja, waar? ja nee

c. Zijn de gevels tijdens de bouw geïsoleerd? ja/nee
Zo nee, zijn de gevels daarna geïsoleerd? ja nee

d. Zijn de gevels ooit gereinigd? ja nee
Zo ja, volgens welke methode?

hagedruk water

3. Dak(en)

a. Hoe oud zijn de daken?

Platte daken: ? origineel
Overige daken: origineel

b. Heeft u last van daklekkages (gehad)? ja nee
Zo ja, waar?

c. Zijn er in het verleden gebreken geconstateerd aan de dakconstructie zoals scheve, doorbuigende, krakende, beschadigde en/of aangetaste dakdelen? ja nee
Zo ja, waar?

d. Heeft u het dak al eens (gedeeltelijk) laten vernieuwen c.q. laten repareren? ja nee

e. Is het dak tijdens de bouw geïsoleerd? ja nee
Zo nee, is het dak daarna geïsoleerd? ja nee

f. Zijn de regenwaterafvoeren in orde? ja nee
Zo nee, toelichting:

g. Zijn de dakgoten in orde (bijv. lekkage)? ja nee
Zo nee, toelichting:

4. Kozijnen, ramen en deuren

a. Wanneer zijn de kozijnen, ramen en deuren voor het laatst geschilderd?

juli 2019

Is dit gebeurd door een erkend schildersbedrijf? ja nee

b. Functioneren alle scharnieren en sloten? ja nee
Zo nee, toelichting:

c. Zijn alle sleutels aanwezig? ja nee

d. Is er sprake van isolerende beglazing? ja nee / gedeeltelijk

e. Is er bij isolerende beglazing sprake van condensvorming tussen het glas? ja nee

Zo ja, waar?

5. Vloeren, plafonds en wanden

a. Is er sprake (geweest) van vochtdoorslag of optrekkend vocht op vloeren, plafonds en/of wanden? ja nee
Zo ja, waar? Zolder na stamschade

b. Is er sprake (geweest) van schimmelvorming op de vloeren, plafonds en/of wanden? ja nee
Zo ja, waar?

c. Zijn er (gerepareerde) of (verborgen) scheuren en/of beschadigingen in/aan vloeren, plafonds en/of wanden aanwezig? ja nee
Zo ja, waar?

d. Hebben zich in het verleden problemen voorgedaan met de afwerkingen? ja nee
(bijv. loszittend tegelwerk, loslatend behang of spuitwerk, holklinkend of loszittend stucwerk etc)
Zo ja, waar?

e. Is er sprake (geweest) van gebreken aan de vloerconstructie, zoals scheve, doorbuigende, krakende, beschadigde en/of aangetaste vloerdelen? ja nee
Zo ja, waar?

f. Is er sprake van vloerisolatie? ja nee

6. Kelder, kruipruimte en fundering

a. Is er sprake (geweest) van gebreken aan de fundering? ja nee
Zo ja, waar?

b. Is de kruipruimte toegankelijk? ja nee

c. Is de kruipruimte droog? ja nee/meestal

d. Is er sprake van vochtdoorslag door de kelderwand? ja nee/soms ?

Meterkast + bedrading 2014

- e. Is de grondwaterstand in de afgelopen jaren waarneembaar gewijzigd of is er sprake van wateroverlast geweest? Zo ja, heeft dit tot problemen geleid in de vorm van water in de kruipruimte c.q. kelder? ja nee

7. Installaties

- a. Is er een CV-installatie aanwezig? Zo ja, welk type c.v. ketel is het en hoe oud is deze? ja nee

Remeha Combiketel 2004/5

Wanneer is deze voor het laatst onderhouden?

maart 2014 gereiseerd

- b. Is meer dan 1 keer per jaar bijvullen van de CV-installatie noodzakelijk? Zo ja, hoe vaak? ja nee

- c. Zijn er radiatoren die niet warm worden? Zo ja, welke? ja nee

- d. Zijn er radiatoren of (water)leidingen die lekken? Zo ja, waar? ja nee

- e. Zijn er radiatoren of (water)leidingen die ooit zijn bevroren? Zo ja, waar? ja nee

- f. Zijn er vertrekken die niet (goed) warm worden? Zo ja, welke? ja nee

- g. In welk jaar zijn voor het laatst de aanwezige schoorsteenkanalen/rookgasafvoeren geveegd/gereinigd?

2014

- h. Is de trek van aanwezige schoorsteenkanalen goed? ja nee

- i. Is de elektrische installatie vernieuwd? Zo ja, wanneer en welke onderdelen? ja nee

- j. Zijn u gebreken bekend aan de technische installaties? Zo ja, welke? ja nee

8. Sanitair en riolering

- a. Zijn er beschadigingen aan wastafels, douche, bad, toiletten, gootstenen en kranen? Zo ja, welke? ja nee

- b. Lopen de afvoeren van wastafels, douche, bad, toiletten, gootstenen en kranen goed door? Zo nee, welke niet? ja nee

- c. Is de woning aangesloten op het gemeentelijke riool? ja nee

- d. Zijn er gebreken (geweest) aan de riolering, zoals breuken, stankoverlast, lekkages etc? Zo ja, welke? ja nee

- e. Is er een andere voorziening, zoals een septictank, beerput of dergelijk aanwezig? ja nee

9. Diversen

- a. Wat is het bouwjaar van de woning? ja nee

1970

- b. Zijn er asbesthoudende materialen in de woning aanwezig? Zo ja, welke en waar? ja nee

- c. Blijft er in de woning zeil achter, al dan niet vastgelijmd, dat is aangeschaft tussen 1955 en 1982? ja nee

- d. Is er sprake van loden leidingen in de woning? Zo ja, waar? ja nee

- e. Is de grond voor zover bekend

- verontreinigd? ja nee
 Zo ja, is er een onderzoeksrapport? ja nee
 Zo ja, heeft de gemeente/provincie een onderzoeks- of saneringsbevel opgelegd? ja nee
- f. Is er voor zover bekend een olietank aanwezig? ja nee
 Zo ja, is deze gesaneerd/verwijderd? ja nee
 Is er een Kiwa-certificaat aanwezig? ja nee
- g. Is er sprake van overlast door ongedierte in en om de woning (muizen, ratten, kakkerlakken etc)? ja nee
- h. Is de woning aangetast door houtworm, boktor, ander ongedierte of zwam? ja nee
 Is deze aantasting al eens behandeld? ja nee
 Zo ja, wanneer en door welk bedrijf?

- i. Is er voor zover bekend sprake van chlorideschade (betonrot)? ja nee
(betonrot komt vooral voor in kruipruimtes van woningen gebouwd tussen 1965 en 1981 die voorzien zijn van betonnen vloerelementen van het merk Kwaaitaal of Manta. Ook andere beton-elementen vb. balkons kunnen aangetast zijn)
- j. Hebben er verbouwingen en/of bijbouwingen plaatsgevonden in en/of om de woning? ja nee
 Zo ja, welke ver-/bijbouwingen, in welk jaartal en door welk bedrijf zijn deze uitgevoerd?
 Dakkapel geplaatst 2011
 in eigen beheer met
 vakmensen

- k. Zijn er verbouwingen of uitbreidingen uitgevoerd zonder omgevingsvergunning (voorheen bouwvergunning)? ja nee
- l. Bent u in het bezit van een energieprestatiecertificaat? ja nee
 Zo ja, welke label?

10. Vaste lasten

- a. Hoeveel betaalde u voor de laatste aanslag

- onroerende zaakbelasting? € 325,35
 Belastingjaar 2019
- b. Wat is de WOZ-waarde? € 298.000
 Peiljaar? 2019
- c. Hoeveel betaalde u voor de laatste aanslag waterschapslasten? € 206,66
 Belastingjaar? 2019
- d. Hoeveel betaalde u voor de laatste aanslag rioolrecht? € 177,70
 Belastingjaar? 2019
- e. Welke voorschotbedragen betaalt u maandelijks aan de nutsbedrijven?
- Gas € 200,-
 Elektra €
 Blokverwarming €
- f. Zijn er leasecontracten (bijv. keuken, kozijnen, cv ketel etc)? ja nee
 Zo ja, welke?

 Hoe lang lopen de contracten nog?

- g. Als er sprake is van erfpacht of opstalrecht Hoe hoog is dan de canon per jaar? €
 Heeft u alle canons betaald? ja nee
 Is de canon afgekocht? ja nee
 Zo ja, tot wanneer?

- h. Heeft u alle gemeentelijke belastingen die u verschuldigd bent al betaald? ja nee
 Zijn er variabele bedragen voor gemeenschappelijke poorten, inritten of terreinen? ja nee
 Zo ja, hoe hoog en waarvoor? €

- i. Heeft u, om in de straat te parkeren, een parkeervergunning nodig? ja nee
 Wat zijn de kosten voor deze parkeervergunning per jaar? €

11. Garanties

Zijn er lopende onderhoudscontracten en/of garantieregelingen overdraagbaar aan de koper zoals dakbedekking, cv-installatie, dubbele beglazing etc?
Zo ja, welke?

ja/nee

manier te zullen bewonen en onderhouden welke in het maatschappelijk verkeer als gebruikelijk wordt beschouwd.

Ondergetekende verklaart voorgaande vragen naar waarheid te hebben ingevuld:

Plaats: Breukelen

Datum : 27-01-2020

Handtekening: 

Handtekening partner:

ONDERTEKENING

Verkoper(s) verklaart/verklaren alle hem/haar bekende feiten te hebben vermeld in dit formulier. Verkoper is zich ervan bewust dat hij bij een niet juiste en/of volledige vermelding van feiten de koper de mogelijkheid heeft om op grond van het Burgerlijk Wetboek schadevergoeding te claimen. Verkoper verklaart de woning tot de notariële levering op een

Nadere informatie (bijvoorbeeld, overige zaken die de koper naar uw mening moet weten):

In de meterkast en in kruipruimte zitten al leidingen die de keuken ept. naar de voorkant van het huis kan verplaatsen.

