



Maastreek Makelaardij



Echt, Graaf 109



Graaf 27, 6101 CC Echt



info@maastreek.nl



www.maastreek.nl



0475-486565



Echt, Graaf 109

Appartement met balkon op de eerste verdieping en berging in het souterrain. Het appartement is gesitueerd in een kleinschalig appartementencomplex in het centrum van Echt. De woning bevindt zich op loopafstand van alle voorzieningen maar ook de bosrijke omgeving van natuurgebied de Doort is in de nabijheid.

Indeling en afwerking:

Souterrain:

Berging.

Eerste verdieping:

De hal (3 m²) biedt toegang tot het toilet en de berging waar zich de aansluiting voor het witgoed en de cv-installatie bevindt. Vanuit de royale woonkamer (30 m²) met laminaatvloer is er toegang tot de gesloten keuken (8 m²), voorzien van een nieuwe keuken met afzuigkap, inductiekookplaat en vaatwasser. Het balkon, toegankelijk via een schuifpui vanuit de woonkamer, is gelegen op het zuiden. De nieuwe badkamer (4 m²) is voorzien van een inloofdouche en een wastafel en verder is er 1 grote slaapkamer van ca. 20 m².

Algemeen:

Bouwjaar: 1993.

Woonoppervlakte circa: 76 m².

Inhoud circa: 260 m³.

Vloer-, wand- en dakisolatie.

Kunststof kozijnen met dubbele beglazing.

Minimale huurperiode twee jaar.

Geen huisdieren toegestaan.

Huurprijs € 825,= per maand



Entree | Trappenhuis



Aan de in deze brochure verstrekte informatie kunnen geen rechten worden ontleend. Het is ook geen aanbod, maar bedoeld als een uitnodiging om in onderhandeling te treden.



Hal | Toilet | Berging

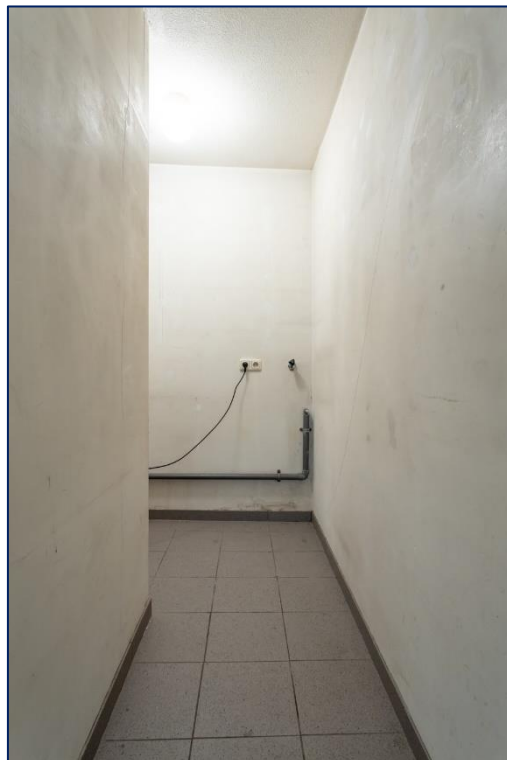

Aan de in deze brochure verstrekte informatie kunnen geen rechten worden ontleend. Het is ook geen aanbod, maar bedoeld als een uitnodiging om in onderhandeling te treden.



Woonkamer



Aan de in deze brochure verstrekte informatie kunnen geen rechten worden ontleend. Het is ook geen aanbod, maar bedoeld als een uitnodiging om in onderhandeling te treden.



Woonkamer



Aan de in deze brochure verstrekte informatie kunnen geen rechten worden ontleend. Het is ook geen aanbod, maar bedoeld als een uitnodiging om in onderhandeling te treden.



Balkon | Uitzicht vanaf balkon



Aan de in deze brochure verstrekte informatie kunnen geen rechten worden ontleend. Het is ook geen aanbod, maar bedoeld als een uitnodiging om in onderhandeling te treden.



Keuken



Si

Aan de in deze brochure verstrekte informatie kunnen geen rechten worden ontleend.
Het is ook geen aanbod, maar bedoeld als een uitnodiging om in onderhandeling te treden.



Slaapkamer



Aan de in deze brochure verstrekte informatie kunnen geen rechten worden ontleend. Het is ook geen aanbod, maar bedoeld als een uitnodiging om in onderhandeling te treden.



Slaapkamer



Aan de in deze brochure verstrekte informatie kunnen geen rechten worden ontleend. Het is ook geen aanbod, maar bedoeld als een uitnodiging om in onderhandeling te treden.



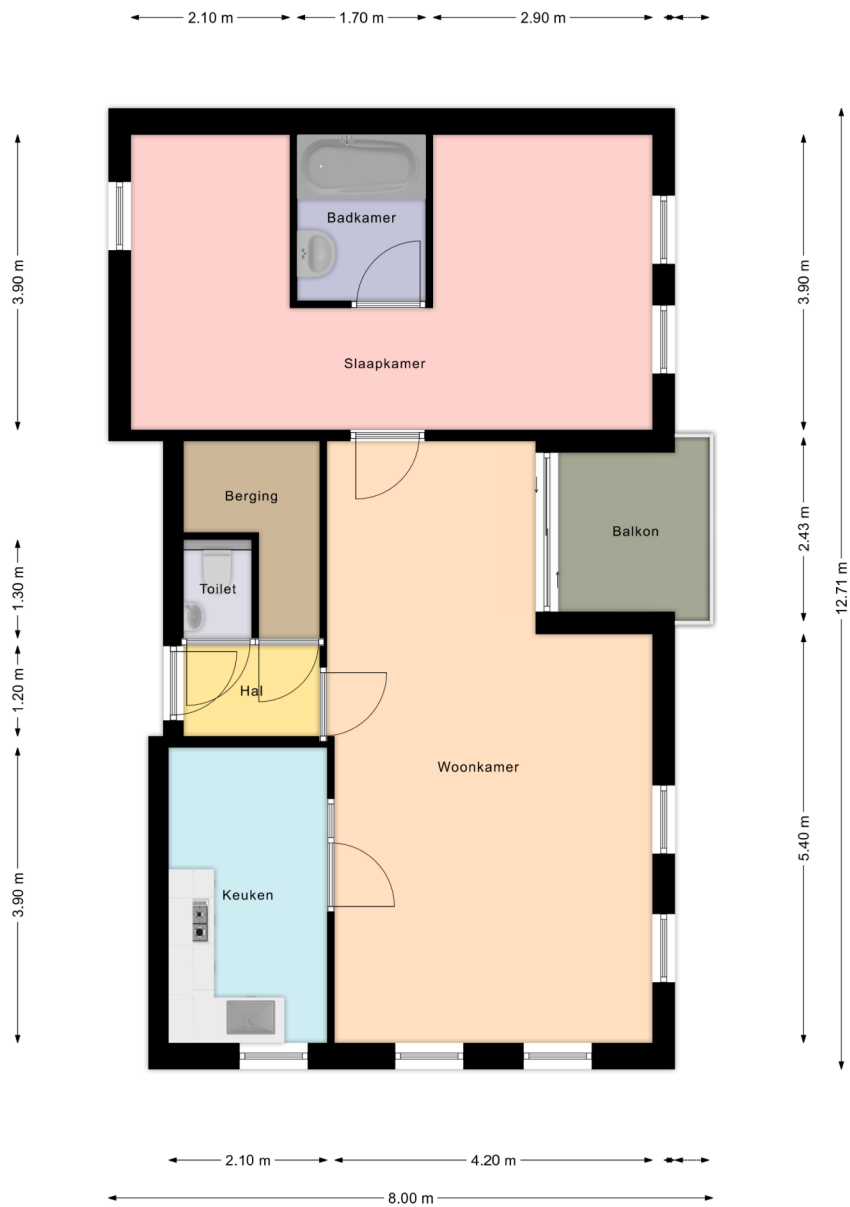

Badkamer

Aan de in deze brochure verstrekte informatie kunnen geen rechten worden ontleend.
Het is ook geen aanbod, maar bedoeld als een uitnodiging om in onderhandeling te treden.



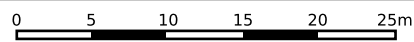
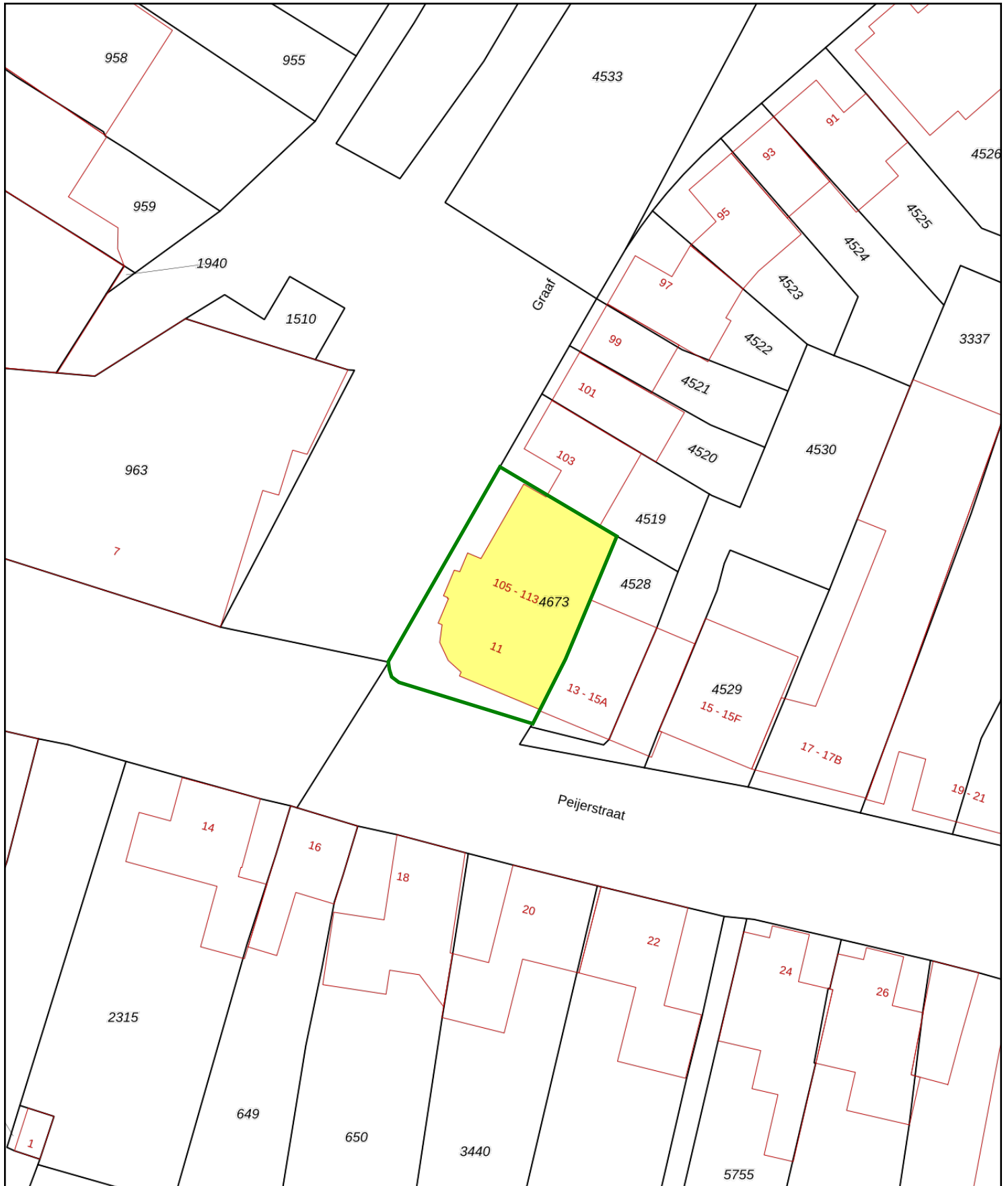



<p>12345 25</p> <p>— Vastgestelde kadastrale grens — Voorlopige kadastrale grens — Administratieve kadastrale grens — Bebouwing</p>	<p>Deze kaart is noordgericht</p> <p>Perceelnummer</p> <p>Huisnummer</p> <p>Kadastrale gemeente: Echt</p> <p>Sectie: K</p> <p>Perceel: 4673</p>	<p>Schaal 1: 500</p>	
---	---	----------------------	---

Voor een eensluitend uittreksel, geleverd op 10 januari 2023
De bewaarder van het kadaster en de openbare registers

Aan dit uittreksel kunnen geen betrouwbare maten worden ontleend.
De Dienst voor het kadaster en de openbare registers behoudt zich de intellectuele eigendomsrechten voor, waaronder het auteursrecht en het databankenrecht.



Leest u dit nog even....

Aan de samenstelling van deze brochure is de grootst mogelijke zorg besteed, waarbij de beschikbare informatie en de tekeningen de huidige situatie zo goed mogelijk weergeven.

(De maten kunnen afwijkend zijn en gelden slechts als indicatie).

Bezichtigingen van dit object kunnen uitsluitend plaatsvinden nadat een afspraak is gemaakt via ons kantoor.

Natuurlijk stellen wij het zeer op prijs indien u na de bezichtiging uw bevindingen, ook als u géén verdere belangstelling voor het pand hebt, telefonisch aan ons door zou willen geven, zodat wij de verkoper/verhuurder hierover kunnen informeren.

Wij zijn graag bereid een gratis waardebepaling van uw eigen pand te verrichten en alle vragen die u heeft betreffende de eventuele koop of huur van het nieuwe dan wel de verkoop of verhuur van uw huidige pand te beantwoorden.

Tot slot...

Maastreek Makelaardij is in Midden-Limburg al meer dan 20 jaar uw deskundige en ervaren adviseur op het gebied van particulier- en bedrijfsmatig vastgoed, zowel in de verkoop- als verhuursector. Ons kantoor is aangesloten bij de branchevereniging VBO en daarnaast geregistreerd bij de SCVM. De SCVM (Stichting Certificering Van Makelaar) registreert vakbekwame, gecertificeerde makelaars. De SCVM borgt de kwaliteit en integriteit van makelaars in één register. Door het volgen van permanente educatie houden wij onze vakkennis nauwkeurig op peil.

Als registertaxateur verzorgen wij door het NWWI gevalideerde taxatierapporten, benodigd voor onder meer een hypotheekaanvraag, aan- of verkoop en geaccepteerd door alle geldverstrekkers, notarissen, advocaten en de belastingdienst. Maastreek Makelaardij is aangesloten en ingeschreven bij het taxatieregister van de NRVt (vakgroep Wonen en Bedrijfsmatig onroerend goed).



De verkoper(s)/verhuurder(s) van dit object kozen niet voor niets voor Maastreek Makelaardij!

Onze makelaars willen ook graag ú van een betrouwbaar en kundig advies voorzien, in het geval u overweegt uw huidige woning of bedrijfspand te verkopen of te verhuren.

Neem gerust contact op voor een **vrijblijvend én gratis advies of waardebeoordeling van uw vastgoed.**

Heeft u nog vragen?

Neem dan gerust contact met ons op!

Wij zijn bereikbaar via **0475-48 65 65** of info@maastreek.nl

Met vriendelijke groet,

Team Maastreek Makelaardij

