

INSTAPKLAAR: Verhuizen maar!



HUISMAN
HOOGENDOORN
makelaars | taxateurs

H. BIERLINGSTRAAT 6

AALSMEER

€ 499.000,- k.k.

DREAM BIG

SAY PLEASE AND THANK YOU

TRY YOUR BEST

BE GRATEFUL

CHOOSE TO BE HAPPY

SMILE

HUG OFTEN

OFFER HELP

SING LAUGH DANCE

REMEMBER YOU ARE LOVED



Deze woning voelt direct als 'thuis'!

Aalsmeer; een gezellige, nog steeds groeiende en kindvriendelijke buurt!

Een hoop vertier voor alle leeftijden is wat hier te vinden is. Zo zijn er bijvoorbeeld diverse horecagelegenheden, zowel in hartje centrum als aan het water, sportverenigingen, een speelparadijs voor de kleintjes onder ons en natuurlijk de nodige scholen en supermarkten.

Mocht u er toch liever een dagje op uit gaan is dat uiteraard ook zeer goed te doen.

De uitvalswegen naar bijvoorbeeld Haarlem, Hoofddorp en Utrecht liggen in de nabije omgeving.

Tevens is er een rechtstreekse busverbinding naar het centrum van Amsterdam.

De fraaie woning in de H. Bierlingstraat is erg modern afgewerkt en zeer goed onderhouden. De gehele woning is voorzien van een eiken houtenvloer en strak gestucte wanden. Tevens is door middel van grote raampartijen de gehele woning voorzien van een fijne lichtinval.

Op de begane grond treft u een royale living en een zeer gezellige (woon)keuken.

De eerste verdieping is voorzien van drie slaapkamers en een luxe badkamer.

De tweede verdieping is een ruime zolderverdieping waar een vierde slaapkamer gecreëerd is.

Last but not least: een zonnige tuin!





Welkom!

Via de goed verzorgde, onderhoudsvrije voortuin heeft u toegang tot nummer 6 in de H. Bierlingstraat in Aalsmeer.

In de entree van de woning treft u de meterkast en een zeer modern en strak afgewerkt toilet met fonteintje.

De gehele beneden verdieping is voorzien van een plavuizen vloer, een grote tegel in een lichtgrijze kleurstelling. Tevens beschikt de gehele verdieping over vloerverwarming!





De living

Een zeer lichte en open woonkamer, glad gestucte wanden, inbouwkasten tot aan het plafond en openslaande deuren welke toegang bieden tot de tuin maken deze ruimte tot een heerlijke living!

De combinatie van het wit en de lichte kleur tegel zorgt voor een rustige en frisse uitstraling.





De keuken

Hangen op de bank?
Nee hoor, hier wordt gezellig gehangen
aan de bar in de keuken!

Met zowel een breed aanrechtblad,
welke aan de andere kant te gebruiken
is als bar, en de leuke erker aan de
voorzijde is er altijd voor iedereen een
plek in de keuken.

De moderne keuken beschikt over
diverse apparatuur zoals een rvs-
afzuigkap, een 5-pits gaskookplaat
waaronder een wokbrander, een
magnetron en een aparte oven, een
vaatwasser en een koelkast met
vriesvak.

De keuken is gezellig afgewerkt met
inbouwspots.



De masterbedroom

De master bedroom is gelegen aan de achterzijde van de woning.

De glad gestucte wanden en de eikenhouten vloer zorgen voor de zeer strakke en verzorgde uitstraling. Door middel van het grote raam is de kamer altijd heerlijk licht.





De slaapkamers

Zowel de tweede als de derde slaapkamer zijn gelegen aan de voorzijde van de woning. Ook deze beschikken over de eikenhouten vloer. Eén van deze kamers is voorzien van een frans balkon.





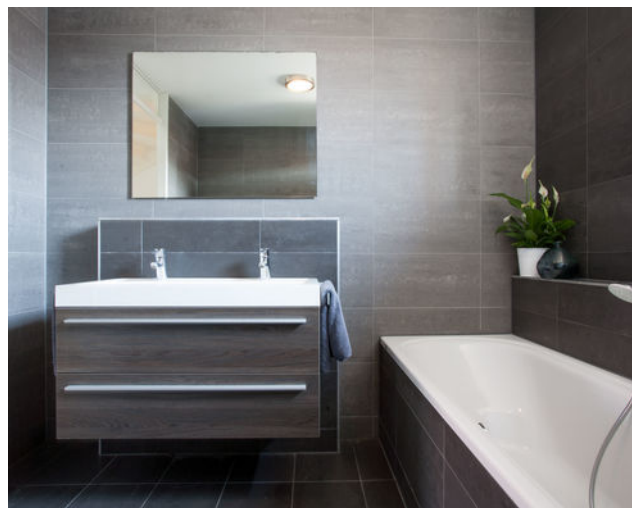

De badkamer

De zeer moderne badkamer is van alle luxe voorzien!

Tijdens de koude winterdagen lekker relaxen in het bad?
Of toch liever onder de douche?
Alles is hier mogelijk.

Naast het ligbad en de aparte douchecabine beschikt de badkamer over een breed wastafelmeubel met een dubbele kraan en twee lades.

De ruimte is afgewerkt met zowel zwarte als donker antracieten grote tegels.

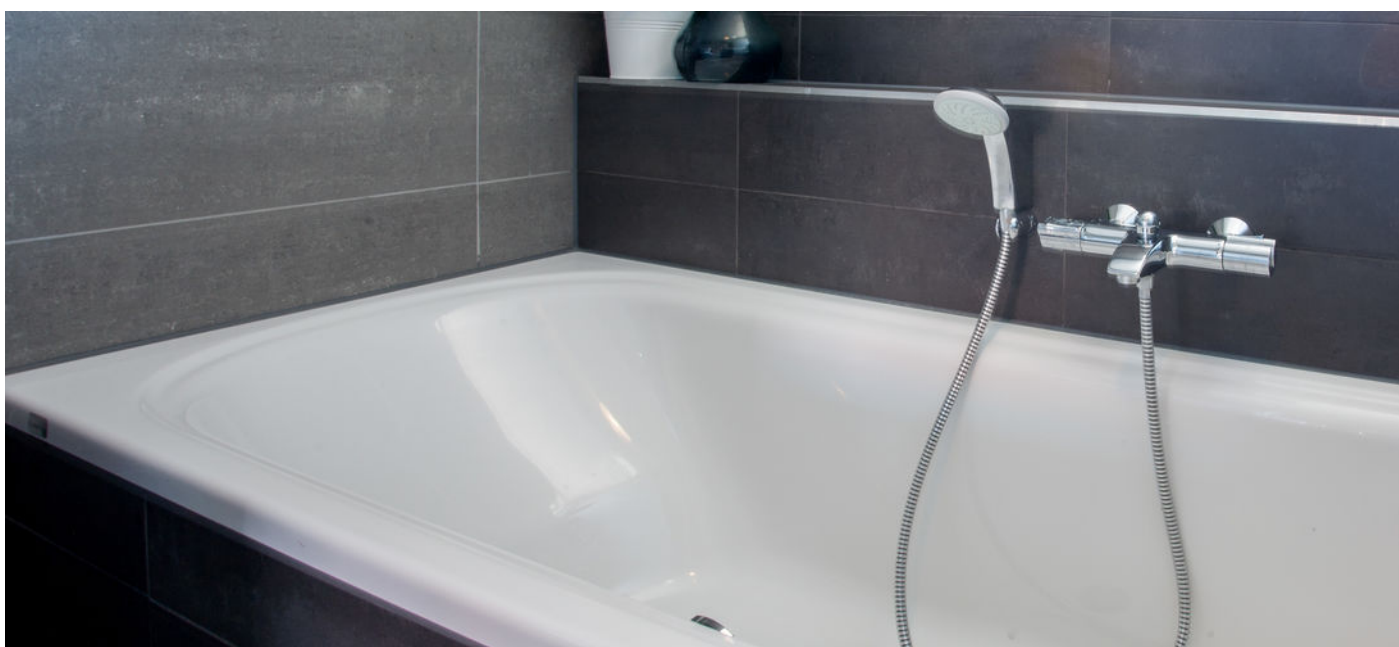



De zolder

Wat een ruimte nog op zolder! Hier is de vierde slaapkamer gerealiseerd. Ook hier komt de hardhouten eikenvloer terug. Middels het grote dakraam is er op de zolder veel lichtinval.

Tevens is er op de tweede verdieping een voorzolder. Hier vindt u de aansluiting voor de wasmachine en droger en de cv-ketel van Intergas met bouwjaar 2009. Extra geïnstalleerd is de AGPO zonneboiler met zonnepanelen.





De tuin

De ruime achtertuin is volledig betegeld met grote, lichtgrijze tegels en is gelegen op het zuidoosten; op ieder moment van de dag de zon!
Aan de achterkant treft u twee eigen parkeerplaatsen en tevens nog een vrijstaande, houten berging.



Bijzonderheden

- De gehele woning is zeer modern en goed verzorgd;
- Middels grote raampartijen is er altijd, in de gehele woning, een fijne lichtinval;
- De keuken is voorzien van een gezellig erker aan de voorzijde;
- De woning is voorzien van zonneboiler met zonnepanelen;
- Eén van de slaapkamers aan de voorzijde is voorzien van openslaande deuren en een frans balkon;
- De ruime tuin is gelegen op het zuidoosten en de gehele dag voorzien van zon;
- De woning beschikt aan de achterkant over twee eigen parkeerplaatsen;
- Zeer goed om te weten:
Er is al een fundering aangebracht voor een eventuele uitbouw!

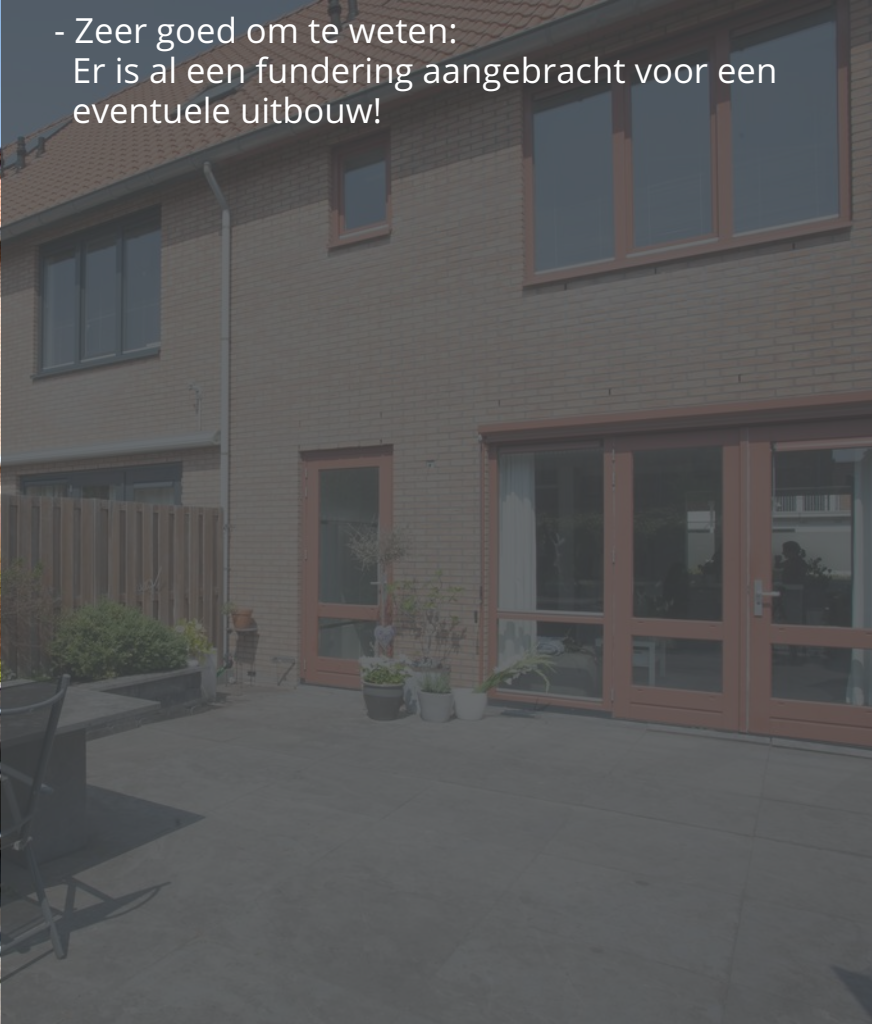
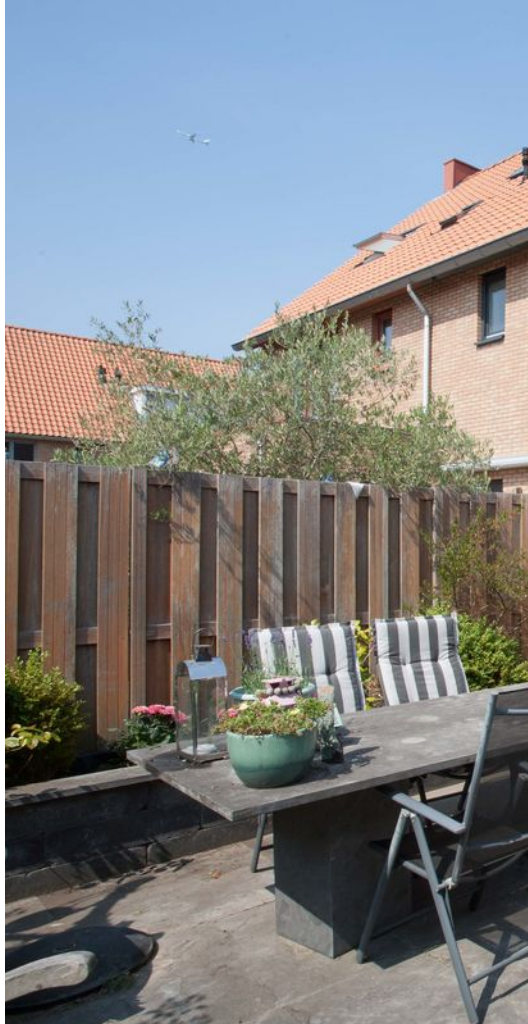



Kenmerken

Soort	eengezinswoning
Type	tussenwoning
Kamers	5
Woonoppervlakte	147 m ²
Perceeloppervlakte	214 m ²
Inhoud	516 m ³
Bouwjaar	2009
Tuin	Ja, achtertuin
Parkeerplaats	Ja, twee
Verwarming	Cv-ketel, Intergas 2009 AGPO zonnenboiler
Isolatie	Ja, volledig

Kadastrale kaart

Uittreksel Kadastrale Kaart

Uw referentie: Bierlingstraat



12345 Perceelnummer	Deze kaart is noordgericht	Schaal 1:500		
25 Huisnummer	Vastgestelde kadastrale grens	Kadastrale gemeente		AALSMEEER
— Vastgestelde kadastrale grens — Voorlopige kadastrale grens — Administratieve kadastrale grens — Bebouwing — Overige topografie	Voorlopige kadastrale grens Administratieve kadastrale grens Bebouwing Overige topografie	Sectie Perceel		B 8616
Voor een eensluitend uittreksel, De bewaarder van het kadaster en de openbare registers		Aan dit uittreksel kunnen geen betrouwbare maten worden ontleend. De Dienst voor het kadaster en de openbare registers behoudt zich de intellectuele eigendomsrechten voor, waaronder het auteursrecht en het databankenrecht.		

Plattegronden

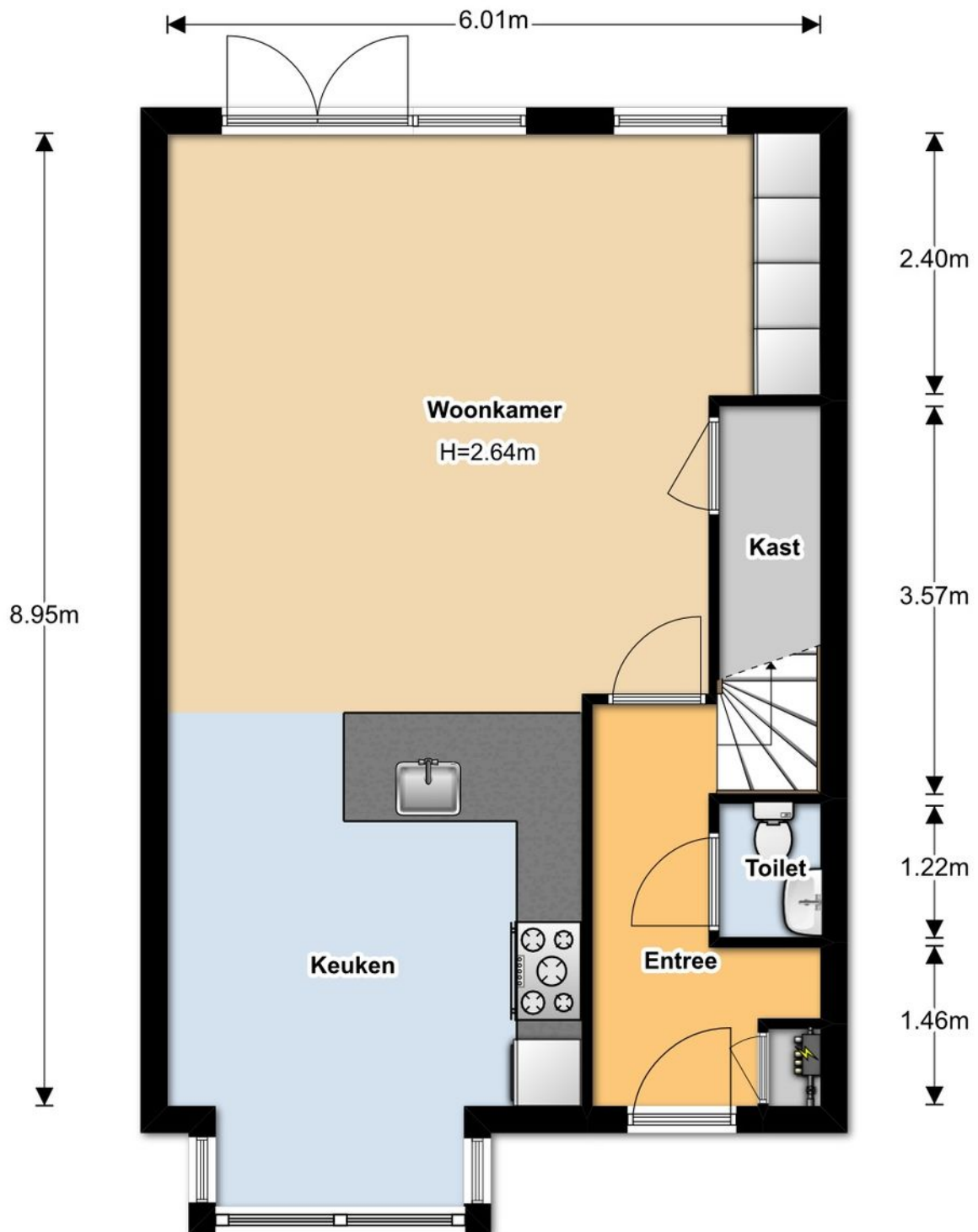

www.schroderenschroder.nl



Plattegronden

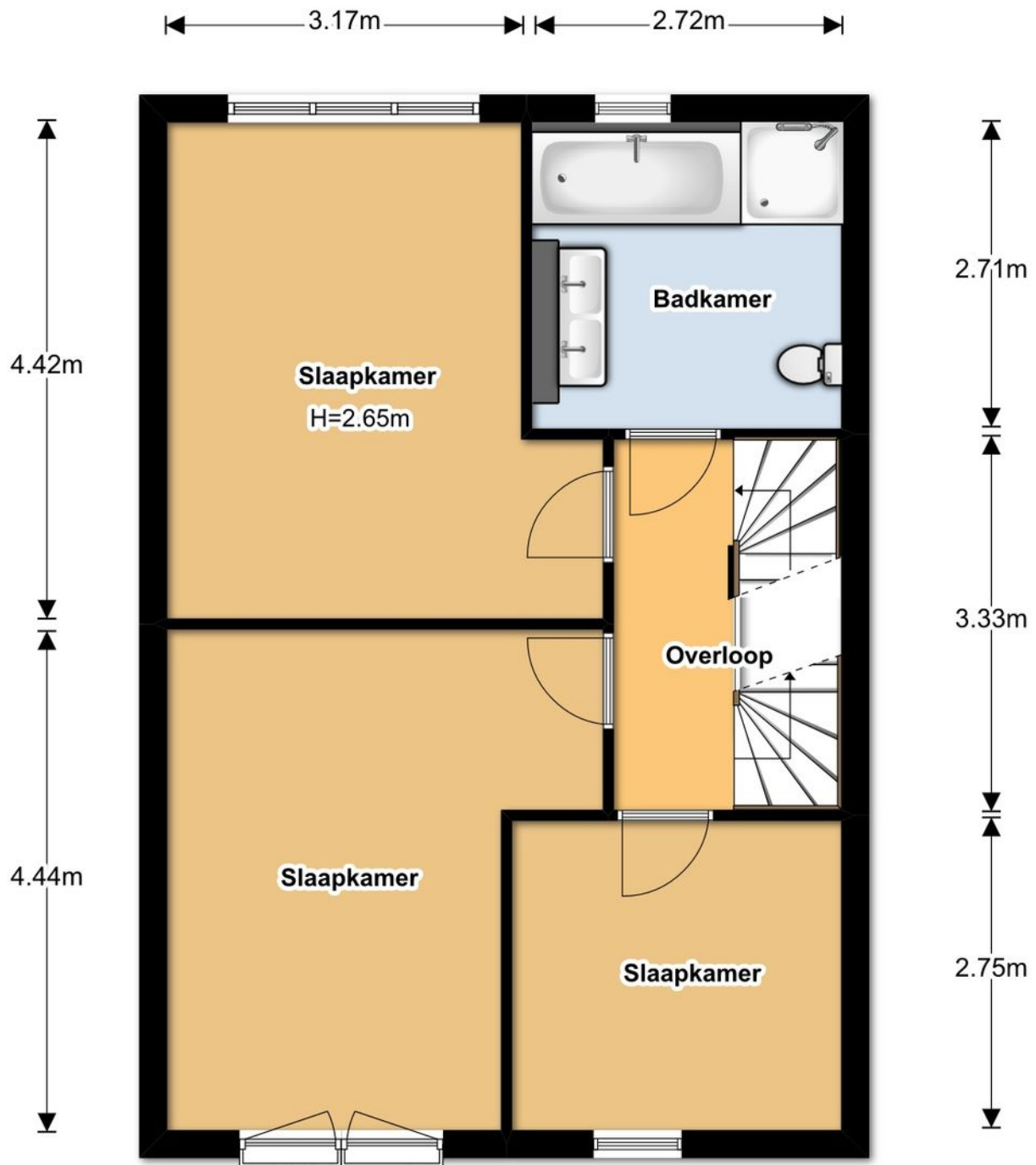

www.schroderenschroder.nl



Plattegronden

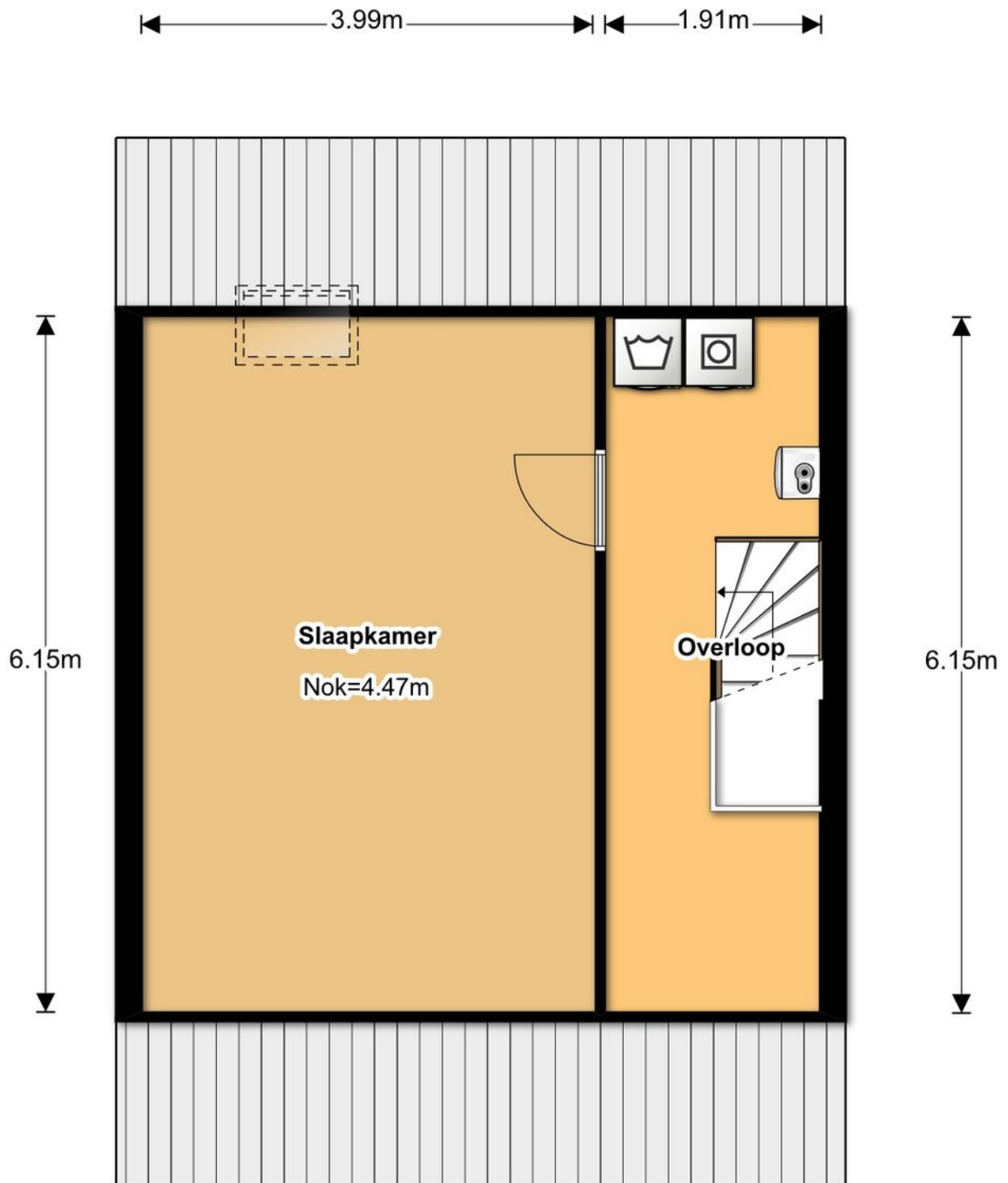

www.schroderenschroder.nl



LIJST VAN ZAKEN, behorende bij

Object : _____

Datum : _____

	Blijft achter	Gaat mee	Kan worden overgenomen	N.v.t.
Buiten				
Tuinaanleg/bestrating/beplanting	<input type="checkbox"/>	<input type="checkbox"/>	<input type="checkbox"/>	<input type="checkbox"/>
Buitenverlichting	<input type="checkbox"/>	<input type="checkbox"/>	<input type="checkbox"/>	<input type="checkbox"/>
Tijd- of schemerschakelaar / Bewegingsmelder	<input type="checkbox"/>	<input type="checkbox"/>	<input type="checkbox"/>	<input type="checkbox"/>
Tuinhuis/buitenberging	<input type="checkbox"/>	<input type="checkbox"/>	<input type="checkbox"/>	<input type="checkbox"/>
Vijver	<input type="checkbox"/>	<input type="checkbox"/>	<input type="checkbox"/>	<input type="checkbox"/>
Broeikas	<input type="checkbox"/>	<input type="checkbox"/>	<input type="checkbox"/>	<input type="checkbox"/>
Vlaggenmast	<input type="checkbox"/>	<input type="checkbox"/>	<input type="checkbox"/>	<input type="checkbox"/>
	<input type="checkbox"/>	<input type="checkbox"/>	<input type="checkbox"/>	<input type="checkbox"/>
Woning				
Alarminstallatie	<input type="checkbox"/>	<input type="checkbox"/>	<input type="checkbox"/>	<input type="checkbox"/>
Schotel/antenne	<input type="checkbox"/>	<input type="checkbox"/>	<input type="checkbox"/>	<input type="checkbox"/>
Brievenbus	<input type="checkbox"/>	<input type="checkbox"/>	<input type="checkbox"/>	<input type="checkbox"/>
(Voordeur)bel	<input type="checkbox"/>	<input type="checkbox"/>	<input type="checkbox"/>	<input type="checkbox"/>
Rookmelders	<input type="checkbox"/>	<input type="checkbox"/>	<input type="checkbox"/>	<input type="checkbox"/>
Veiligheidsslotsen en overige inbraakpreventie	<input type="checkbox"/>	<input type="checkbox"/>	<input type="checkbox"/>	<input type="checkbox"/>
Screens	<input type="checkbox"/>	<input type="checkbox"/>	<input type="checkbox"/>	<input type="checkbox"/>
Rolluiken/zonwering buiten	<input type="checkbox"/>	<input type="checkbox"/>	<input type="checkbox"/>	<input type="checkbox"/>
Zonwering binnen	<input type="checkbox"/>	<input type="checkbox"/>	<input type="checkbox"/>	<input type="checkbox"/>
Vliegenhorren	<input type="checkbox"/>	<input type="checkbox"/>	<input type="checkbox"/>	<input type="checkbox"/>
	<input type="checkbox"/>	<input type="checkbox"/>	<input type="checkbox"/>	<input type="checkbox"/>
Raamdecoratie, te weten				
Gordijnrails	<input type="checkbox"/>	<input type="checkbox"/>	<input type="checkbox"/>	<input type="checkbox"/>
Vul in op welke etage(s)				
Gordijnen	<input type="checkbox"/>	<input type="checkbox"/>	<input type="checkbox"/>	<input type="checkbox"/>
Vul in op welke etage(s)				
Rolgordijnen	<input type="checkbox"/>	<input type="checkbox"/>	<input type="checkbox"/>	<input type="checkbox"/>
Vul in op welke etage(s)				
Vitrages	<input type="checkbox"/>	<input type="checkbox"/>	<input type="checkbox"/>	<input type="checkbox"/>
Vul in op welke etage(s)				
Jaloezieën / lamellen	<input type="checkbox"/>	<input type="checkbox"/>	<input type="checkbox"/>	<input type="checkbox"/>
Vul in op welke etage(s)				
	<input type="checkbox"/>	<input type="checkbox"/>	<input type="checkbox"/>	<input type="checkbox"/>
Vloerdecoratie, te weten				
Vloerbedekking / linoleum	<input type="checkbox"/>	<input type="checkbox"/>	<input type="checkbox"/>	<input type="checkbox"/>
Vul in op welke etage(s)				

	Blijft achter	Gaat mee	Kan worden overgenomen	N.v.t.
parketvloer/laminaat	<input type="checkbox"/>	<input type="checkbox"/>	<input type="checkbox"/>	<input type="checkbox"/>
Vul in op welke etage(s)	<input type="checkbox"/>	<input type="checkbox"/>	<input type="checkbox"/>	<input type="checkbox"/>
Warmwatervoorziening / CV				
CV met toebehoren	<input type="checkbox"/>	<input type="checkbox"/>	<input type="checkbox"/>	<input type="checkbox"/>
Close-in boiler	<input type="checkbox"/>	<input type="checkbox"/>	<input type="checkbox"/>	<input type="checkbox"/>
Geiser	<input type="checkbox"/>	<input type="checkbox"/>	<input type="checkbox"/>	<input type="checkbox"/>
Thermostaat	<input type="checkbox"/>	<input type="checkbox"/>	<input type="checkbox"/>	<input type="checkbox"/>
Mechanische ventilatie/luchtbehandeling	<input type="checkbox"/>	<input type="checkbox"/>	<input type="checkbox"/>	<input type="checkbox"/>
Airconditioning	<input type="checkbox"/>	<input type="checkbox"/>	<input type="checkbox"/>	<input type="checkbox"/>
	<input type="checkbox"/>	<input type="checkbox"/>	<input type="checkbox"/>	<input type="checkbox"/>
	<input type="checkbox"/>	<input type="checkbox"/>	<input type="checkbox"/>	<input type="checkbox"/>
Open haard, houtkachel				
(Voorzet) open haard Vul in: 'met' of 'zonder' toebehoren	<input type="checkbox"/>	<input type="checkbox"/>	<input type="checkbox"/>	<input type="checkbox"/>
Allesbrander	<input type="checkbox"/>	<input type="checkbox"/>	<input type="checkbox"/>	<input type="checkbox"/>
Kachels	<input type="checkbox"/>	<input type="checkbox"/>	<input type="checkbox"/>	<input type="checkbox"/>
	<input type="checkbox"/>	<input type="checkbox"/>	<input type="checkbox"/>	<input type="checkbox"/>
Keuken (inbouw)apparatuur, te weten:				
Keukenmeubel	<input type="checkbox"/>	<input type="checkbox"/>	<input type="checkbox"/>	<input type="checkbox"/>
(Combi)magnetron	<input type="checkbox"/>	<input type="checkbox"/>	<input type="checkbox"/>	<input type="checkbox"/>
Gaskookplaat / keramische plaat / inductie / fornuis	<input type="checkbox"/>	<input type="checkbox"/>	<input type="checkbox"/>	<input type="checkbox"/>
Oven	<input type="checkbox"/>	<input type="checkbox"/>	<input type="checkbox"/>	<input type="checkbox"/>
Vaatwasser	<input type="checkbox"/>	<input type="checkbox"/>	<input type="checkbox"/>	<input type="checkbox"/>
Afzuigkap / schouw	<input type="checkbox"/>	<input type="checkbox"/>	<input type="checkbox"/>	<input type="checkbox"/>
Koelkast / vrieskast	<input type="checkbox"/>	<input type="checkbox"/>	<input type="checkbox"/>	<input type="checkbox"/>
Quooker	<input type="checkbox"/>	<input type="checkbox"/>	<input type="checkbox"/>	<input type="checkbox"/>
	<input type="checkbox"/>	<input type="checkbox"/>	<input type="checkbox"/>	<input type="checkbox"/>
	<input type="checkbox"/>	<input type="checkbox"/>	<input type="checkbox"/>	<input type="checkbox"/>
Verlichting, te weten:				
Inbouwverlichting / dimmers	<input type="checkbox"/>	<input type="checkbox"/>	<input type="checkbox"/>	<input type="checkbox"/>
Opbouwverlichting	<input type="checkbox"/>	<input type="checkbox"/>	<input type="checkbox"/>	<input type="checkbox"/>
	<input type="checkbox"/>	<input type="checkbox"/>	<input type="checkbox"/>	<input type="checkbox"/>
(Losse) kasten, legplanken, te weten:				
Losse kast(en)	<input type="checkbox"/>	<input type="checkbox"/>	<input type="checkbox"/>	<input type="checkbox"/>
Boeken/legplanken	<input type="checkbox"/>	<input type="checkbox"/>	<input type="checkbox"/>	<input type="checkbox"/>
Werkbank in schuur / garage	<input type="checkbox"/>	<input type="checkbox"/>	<input type="checkbox"/>	<input type="checkbox"/>
Vast bureau	<input type="checkbox"/>	<input type="checkbox"/>	<input type="checkbox"/>	<input type="checkbox"/>
Spiegelwanden	<input type="checkbox"/>	<input type="checkbox"/>	<input type="checkbox"/>	<input type="checkbox"/>

	Blijft achter	Gaat mee	Kan worden overgenomen	N.v.t.
	<input type="checkbox"/>	<input type="checkbox"/>	<input type="checkbox"/>	<input type="checkbox"/>
Sanitaire voorzieningen				
Badkameraccessoires	<input type="checkbox"/>	<input type="checkbox"/>	<input type="checkbox"/>	<input type="checkbox"/>
Wastafel(s)	<input type="checkbox"/>	<input type="checkbox"/>	<input type="checkbox"/>	<input type="checkbox"/>
Toiletaccessoires	<input type="checkbox"/>	<input type="checkbox"/>	<input type="checkbox"/>	<input type="checkbox"/>
Veiligheidsschakelaar wasautomaat	<input type="checkbox"/>	<input type="checkbox"/>	<input type="checkbox"/>	<input type="checkbox"/>
Waterslot wasautomaat	<input type="checkbox"/>	<input type="checkbox"/>	<input type="checkbox"/>	<input type="checkbox"/>
Sauna met/zonder toebehoren	<input type="checkbox"/>	<input type="checkbox"/>	<input type="checkbox"/>	<input type="checkbox"/>
	<input type="checkbox"/>	<input type="checkbox"/>	<input type="checkbox"/>	<input type="checkbox"/>
Telefoontoestel /-installatie				
Telefoontoestellen	<input type="checkbox"/>	<input type="checkbox"/>	<input type="checkbox"/>	<input type="checkbox"/>
Telefooninstallatie	<input type="checkbox"/>	<input type="checkbox"/>	<input type="checkbox"/>	<input type="checkbox"/>
	<input type="checkbox"/>	<input type="checkbox"/>	<input type="checkbox"/>	<input type="checkbox"/>
Voorzetramen / radiatorfolie etc., te weten:				
Radiatorafwerking	<input type="checkbox"/>	<input type="checkbox"/>	<input type="checkbox"/>	<input type="checkbox"/>
Voorzetramen	<input type="checkbox"/>	<input type="checkbox"/>	<input type="checkbox"/>	<input type="checkbox"/>
Isolatievoorzieningen	<input type="checkbox"/>	<input type="checkbox"/>	<input type="checkbox"/>	<input type="checkbox"/>
	<input type="checkbox"/>	<input type="checkbox"/>	<input type="checkbox"/>	<input type="checkbox"/>
Overige zaken, te weten:				
	<input type="checkbox"/>	<input type="checkbox"/>	<input type="checkbox"/>	<input type="checkbox"/>
	<input type="checkbox"/>	<input type="checkbox"/>	<input type="checkbox"/>	<input type="checkbox"/>
	<input type="checkbox"/>	<input type="checkbox"/>	<input type="checkbox"/>	<input type="checkbox"/>
	<input type="checkbox"/>	<input type="checkbox"/>	<input type="checkbox"/>	<input type="checkbox"/>
	<input type="checkbox"/>	<input type="checkbox"/>	<input type="checkbox"/>	<input type="checkbox"/>
	<input type="checkbox"/>	<input type="checkbox"/>	<input type="checkbox"/>	<input type="checkbox"/>

Voor akkoord:
De verkoper(s)

Voor akkoord:
De koper(s)

Naam: _____
Plaats: _____
Datum: _____

Naam: _____
Plaats: _____
Datum: _____

Deze lijst van zaken mag uitsluitend gebruikt worden door leden van Vereniging VBO Makelaar.
Copyright VBO Makelaar november 2015 versie 1.0.

Ons kantoor

Huisman | Hoogendoorn Makelaars is een jong kantoor met een eigen visie op de makelaardij maar waarbij u als klant altijd centraal staat. Sinds 1 januari 2017 hebben we twee vestigingen: In Aalsmeer aan de Van Cleeffkade en in Uithoorn aan het Marktplein.

Persoonlijk & Betrokken

Wij zijn een makelaarskantoor met een actief en betrokken team van goed opgeleide assistent-, kandidaat- en register-makelaars/taxateurs. Hierdoor kunt u altijd rekenen op een professionele begeleiding en op een flexibel team dat er alles aan doet om tot een zo optimaal mogelijk resultaat te komen. Wij hechten veel waarde aan een goed persoonlijk contact.

Wij geloven in een no-nonsense aanpak waarmee we met beide benen op de grond blijven staan. Door onze frisse kijk op zaken en een proactieve aanpak laten wij zien dat het verkopen méér is dan uw woning op Funda plaatsen!

Open & Transparant

Wij houden graag van duidelijkheid. We hanteren korte communicatielijnen en gaan uit van het principe: zeggen wat je doet en doen wat je zegt.

Van alle markten thuis!

Naast de aan- en verkoop van woningen bent u bij ons ook aan het goede adres voor een veilige verhuur van uw woning en voor de aan- en verkoop van bedrijfsonroerend goed. Ook voor de aan- of verkoop op de vastgoed-veiling kunt u bij ons terecht.

Gediplomeerd & Gecertificeerd

Wij zijn gediplomeerd en gecertificeerd (RMT) bij het SCVM en NRVT en ingeschreven in het makelaarsregister van VBO Makelaar. Verder voldoen wij aan de strenge kwaliteitseisen van het NWWI voor het uitbrengen van gevalideerde taxatierapporten.



AANVULLENDE INFORMATIE

INHOUD VERKOOPBROCHURE

Hoewel er is gestreefd naar een zo nauwkeurig mogelijke inventarisatie van de beschikbare gegevens, moet ervan worden uitgegaan dat de inhoud van deze brochure slechts indicatief is. De genoemde gegevens (bedragen, jaartallen, omschrijvingen, etc.) zijn soms verkregen door mondelinge informatie, soms zijn ze vanuit het geheugen opgediept. Aan de inhoud van deze brochure kunnen geen rechten worden ontleend. Deze brochure wordt aan meerdere personen verstrekt.

ONDERZOEKSPLICT KOPER

Het is belangrijk om te weten dat de koper een eigen onderzoeksplicht heeft naar alle zaken die voor de koper van belang zijn. De koper kan zich dan ook nooit beroepen op onbekendheid met feiten die hij zelf had kunnen waarnemen of die kenbaar waren uit deze brochure of uit de openbare registers. De makelaar kan u desgewenst verwijzen naar de desbetreffende instanties.

TOELICHTING MEETINSTRUCTIE NEN 2580

De opgave van de gebruiksoppervlakken is gebaseerd op de Meetinstructie van de NEN 2580. De Meetinstructie is bedoeld om een meer eenduidige manier van meten toe te passen voor het geven van een indicatie van de gebruiksoppervlakte. De Meetinstructie sluit verschillende meetuitkomsten niet volledig uit, door bijvoorbeeld interpretatieverschillen, afrondingen of beperkingen bij het uitvoeren van de meting. Koper kan geen rechten ontleen aan de opgegeven maatvoering. Iedere koper heeft op verzoek het recht en krijgt ook de gelegenheid om zelf de maatvoering te controleren in de woning of aan de hand van beschikbare tekeningen.

BIJZONDERE BEPALINGEN/CLAUSULES

Aan elke onroerende zaak kunnen bijzondere bepalingen verbonden zijn. Deze staan meestal in het eigendomsbewijs vermeld. In woningen van vóór 1993 kunnen asbesthoudende materialen verwerkt zijn. Van woningen ouder dan ong. 25 jaar mogen niet dezelfde kwaliteiten verwacht worden als van moderne woningen. Bij woningen van 25 jaar of ouder nemen wij standaard een ouderdoms- en/of asbestclausule in de koopakte op. De tekst van deze clausules verstrekken wij u desgewenst. Het eigendomsbewijs en verder van belang zijnde documenten kunnen op ons kantoor worden ingezien.

DE MAKELAAR

Deze woning wordt u namens de verkoper aangeboden door Huisman | Hoogendoorn Makelaars. De belangen van de verkoper worden dan ook behartigd door Huisman | Hoogendoorn Makelaars. Kandidaat-kopers geven wij dan ook altijd in overweging om een eigen (VBO)makelaar in te schakelen voor begeleiding bij de aankoop.

ONDERHANDELEN

Er zijn twee verkoopsystemen, te weten:

1. Verkoop met biedingen:

Dit is de gebruikelijke procedure. Er is sprake van onderhandelingen als op het eerste bod van een kandidaat-koper een tegenvoorstel van de verkoper volgt. In deze fase wordt niet met een andere gegadigde onderhandeld. De makelaar mag pas met derden onderhandelen als de onderhandelingen met de eerste kandidaat-koper op niets zijn uitgelopen. Wel kan een derde een eenmalig, maximaal bod doen. Indien dit een beter bod is dan het laatste voorstel van de eerste kandidaat-koper, wordt de eerste kandidaat-koper in de gelegenheid gesteld om zijn beste bod te doen. Er worden over en weer geen gegevens verstrekt over de hoogte van de geboden bedragen. Uiteindelijk beslist de verkoper met wie hij de overeenkomst wenst aan te gaan. Zolang er geen overeenstemming is, zijn partijen niet aan elkaar gebonden.

2. Verkoop bij inschrijving:

Bij uitzondering wordt een systeem van inschrijving toegepast. De verkopend makelaar bepaalt de sluitingsdatum. Tot dat tijdstip kan iedereen een bod, al dan niet schriftelijk, uitbrengen. Het voor de verkoper meest geschikte bod wordt geaccepteerd of er wordt met een bieder, naar de keuze van de verkoper, verder onderhandeld.

KOOPAKTE

Voor het schriftelijk vastleggen van de voorwaarden waaronder koper en verkoper tot zaken wensen te komen wordt de model koopovereenkomst gebruikt zoals die is vastgesteld door de VBO. Hierin worden nauwkeurig alle gemaakte afspraken, verklaringen en garanties vastgelegd die betrekking hebben op de onroerende zaak. Deze koopakte zal door de makelaar vóór het ondertekenen uitgebreid met de kopers en verkopers worden doorgenomen zodat zij goed op de hoogte zijn van alle gemaakte afspraken.

SCHRIFTELIJK VASTLEGGEN

Met ingang van 1 september 2003 is de koop van een woning pas gesloten als deze schriftelijk is vastgelegd. Zolang er geen getekende koopakte is opgemaakt, is er geen rechtsgeldige overeenkomst. Uitdrukkelijk wordt gesteld dat ook de verkoper slechts gebonden is indien alle gemaakte afspraken schriftelijk zijn vastgelegd in een door beide partijen getekende koopovereenkomst. Deze koopovereenkomst dient binnen 3 werkdagen na koopovereenstemming door of namens partijen te worden ondertekend.

BEDENKTIJD

Een koper die handelt als privé-persoon heeft drie dagen bedenktijd. Daarin kan hij de overeenkomst, zonder opgave van redenen, ongedaan maken. Van deze bedenktijd kan geen afstand worden gedaan. Er is sprake van zogenaamd dwingend recht. De bedenktijd begint op de dag die volgt op de dag dat de koper een afschrift van de volledig ondertekende akte heeft ontvangen. Omwille van de bewijskracht moet de ongedaanmaking schriftelijk geschieden.

KOSTEN KOPER

Onder kosten koper worden verstaan: de notariskosten voor het opmaken van de akte van levering, de kadastrale kosten en de overdrachtsbelasting.

WAARBORG SOM OF BANKGARANTIE

Het is te doen gebruikelijk dat een koper binnen normaal gesproken vier weken na het tekenen van de koopakte een waarborgsom of een bankgarantie van 10 % van de koopsom bij de notaris stort c.q. stelt.

ONTBINDENDE VOORWAARDEN

Een koper heeft de mogelijkheid een koopovereenkomst aan te gaan onder ontbindende voorwaarden. Zo'n ontbindende voorwaarde kan betrekking hebben op het rondkrijgen van de hypothecaire geldlening of het uitvoeren van een bouwkundige keuring. Als een koper ontbindende voorwaarden in de koopakte opgenomen wenst te zien worden dan moet dat tijdens de onderhandelingen duidelijk kenbaar gemaakt worden.

NOTARISKEUZE

De koper mag de notaris aanwijzen waar de eigendomsoverdracht plaats zal gaan vinden. Deze notaris dient kantoor te houden in Aalsmeer, Uithoorn of Amstelveen, of binnen een straal van 5 kilometer van het verkochte object. Indien koper echter een notaris wenst aan te wijzen die kantoor houdt buiten voorgenoemd gebied, dan zijn de verkoper en diens makelaar gerechtigd kosten bij de koper in rekening te brengen. Deze kosten hangen samen met het extra beslag op productiemiddelen en tijd. De kosten worden berekend aan de hand van een nog nader op te geven uurtarief, alsmede een vergoeding van € 0,28 per kilometer.

Voor het beste hypotheekadvies kiest u de beste adviseur...



WESTEINDER
ADVIESGROEP

financiële raadgevers!



Hartelijk welkom bij de Westeinder Adviesgroep, een onafhankelijk kantoor met vestigingen in Zoetermeer en Aalsmeer dat zich gespecialiseerd heeft in alle facetten van financiële dienstverlening.

Wellicht bent u op zoek naar een nieuwe woning en wilt u weten hoeveel u kunt lenen. Misschien heeft u plannen om uw woning binnenkort te gaan verbouwen of u vindt uw hypotheeklasten te hoog en wilt weten of het interessant is om over te sluiten. Het zijn allemaal lastige vragen over een zeer complex onderwerp, waarbij u zich wellicht afvraagt wie u hierbij het best kan helpen. Wij zijn ervan overtuigd dat die keuze voor u niet moeilijk hoeft te zijn, want u kiest alleen maar voor het beste, toch?

In dat geval bent u bij ons aan het juiste adres. De betrokken hypotheekadviseurs van de Westeinder Adviesgroep zijn zeer goed opgeleid zodat u ervan overtuigd kunt zijn dat u van ons een uitstekend advies krijgt, uiteraard afgestemd op uw persoonlijke situatie waarbij rekening wordt gehouden met uw wensen en mogelijkheden in de markt.

Op de website van Independer is het mogelijk om de hypotheekadviseur te beoordelen. Onze klanten zijn zeer tevreden en weten de kwaliteit van onze dienstverlening dan ook te waarderen. Onze vestigingen in Zoetermeer en Aalsmeer behoren al jaren tot de best beoordeelde hypotheekadvieskantoren in de regio. Iets waar we heel trots op zijn en waarvan ook u kunt profiteren.



Enkele reviews:

“Persoonlijk en deskundig”

(vestiging Zoetermeer)

De sfeer is laagdrempelig, persoonlijk en toegankelijk. Je krijgt deskundig advies en de adviseur heeft een echte hands-on mentaliteit. Veel werk wordt uit handen genomen en de adviseur zet zich echt voor je in. Er wordt uitgebreid de tijd voor je genomen en het kantoor is altijd bereikbaar voor eventuele vragen. Ik kan de Westeinder Adviesgroep absoluut aanraden als je op zoek bent naar een hypotheekadviseur.

“Perfect advies”

(vestiging Aalsmeer)

Zeer duidelijke uitleg, advies waar ruim de tijd voor werd genomen. Alle risico's en mogelijkheden werden duidelijk en goed te begrijpen uitgelegd. De adviseur had op elk moment tijd voor mijn vragen. Ik zou dit kantoor bij iedereen aanbevelen. Het kantoor doet met heel veel hypotheekvertrekkers zaken. Dus je bent niet gebonden aan een bank of verzekeraar. De hypotheekadviseur zoekt de bank uit die het best bij je past qua voorwaarden en rente.

Voor meer reviews, kijk op:

www.independer.nl/hypotheekadviseur/intro.aspx

Wij hopen dat u de kwaliteit van onze dienstverlening in de praktijk wilt ervaren, wij zullen u zeker niet teleurstellen.

Interesse in een gratis en vrijblijvend oriëntatiegesprek, neem dan met ons contact op.

WESTEINDER

ADVIESGROEP

financiële raadgevers!

PARTICULIERE VERZEKERINGEN

ZAKELIJKE VERZEKERINGEN

PENSIOENEN

HYPOTHEKEN



HUISMAN HOOGENDOORN

makelaars | taxateurs

WWW.H2MAKELAARS.NL

Kantoor Aalsmeer

Van Cleeffkade 13-14
1431 BA Aalsmeer

0297 - 59 11 22
info@h2makelaars.nl

Kantoor Amstelveen

Laan van Langerhuize 1A 7
1186 DS Amstelveen

020 - 244 15 88
info@h2makelaars.nl

Kantoor Uithoorn

Marktplein 13
1421 AC Uithoorn

0297 - 52 67 11
info@h2makelaars.nl