

# Raadhuisplein 44

## Woudrichem

De Makelaars  
van **Altena**



### Appartement/flat

Bouwjaar	2013
Woonoppervlakte	110 m <sup>2</sup>
Inhoud	375 m <sup>3</sup>
Totaal aantal kamers	4
Aantal slaapkamers	3



Vraagprijs € 435.000 k.k.



INWWI

funda

VBO  MAKELAAR



## KENMERKEN:

<b>Totaal aantal kamers</b>	4
<b>Aantal slaapkamers</b>	3
<b>Bouwjaar</b>	2013
<b>Woonoppervlakte</b>	110 m <sup>2</sup>
<b>Inhoud</b>	375 m <sup>3</sup>
<b>Gebouwsgebonden buitenruimten</b>	23 m <sup>2</sup>
<b>Isolatievormen</b>	Volledig geïsoleerd
<b>Voorzieningen</b>	Mechanische ventilatie, schuifpui, tv kabel
<b>Soort verwarming</b>	C.v.-ketel
<b>Warmwater installatie</b>	C.v.-ketel
<b>Type CV Ketel</b>	Intergas
<b>Bouwjaar CV Ketel</b>	2013



## OMSCHRIJVING:

Boven het vernieuwde winkelhart (2013) van het vestingstadje Woudrichem in een fraai appartementencomplex ligt op de 4de verdieping dit mooie penthouse (3 slaapkamers) met groot zonneterras op de zuidzijde. Tevens een eigen berging en twee eigen parkeerplaatsen in het souterrain. Alle voorzieningen zoals o.a. twee supermarkten (Lidl en Boons Markt), Action, Drogist, Bakker maar ook dokterspost, apotheek en cafetaria zijn op een steenworp afstand gelegen. Steden zoals Gorinchem, Breda en Den Bosch zijn snel en gemakkelijk te bereiken met zowel de auto als het openbaar vervoer. Het penthouse is goed afgewerkt en helemaal instapklaar. Vanaf het zonneterras met heel veel privacy een schitterend uitzicht over de omgeving. Tevens is het complex voorzien van een hele fraaie binnentuin.

### Begane grond appartementencomplex:

Centrale entree met daarin de brievenbussen en toegang tot de appartementen, binnentuin en souterrain via trappenhuis en lift.

### Indeling appartement:

Ontvangsthal met aansluitend een centrale gang, meterkast, 3 slaapkamers waaronder een 'master bedroom' met schuifpui (v.v. insecten hordeur) naar het terras, modern toilet ingericht met een zwevend closet en een fontein, praktische bijkeuken met aansluitingen t.b.v. wm/wasdroger, cv-opstelling en unit mechanische afzuiging, mooie badkamer met royale inloopdouche v.v. stort- en handdouche, zwart hoogglans wastafelmeubel met witte waskom en brede spiegel (met spiegel verlichting), zwevend closet en design radiator, heerlijke lichte woonkamer met veel glas aan de terraszijde, schuifpui naar het zonneterras en vaste kastruimte en open keuken ingericht met een hoekopstelling voorzien van Siemens inbouwapparatuur.

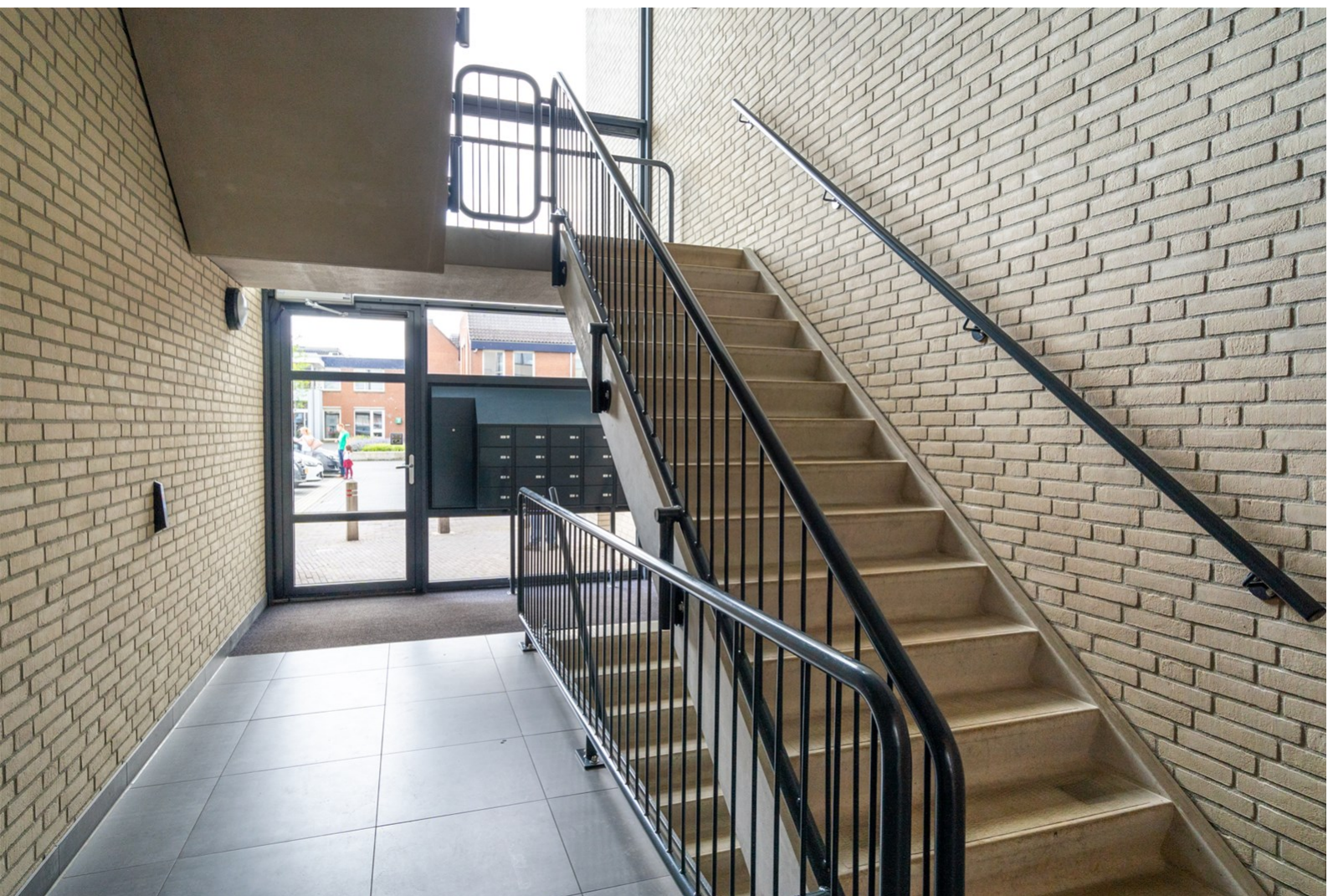

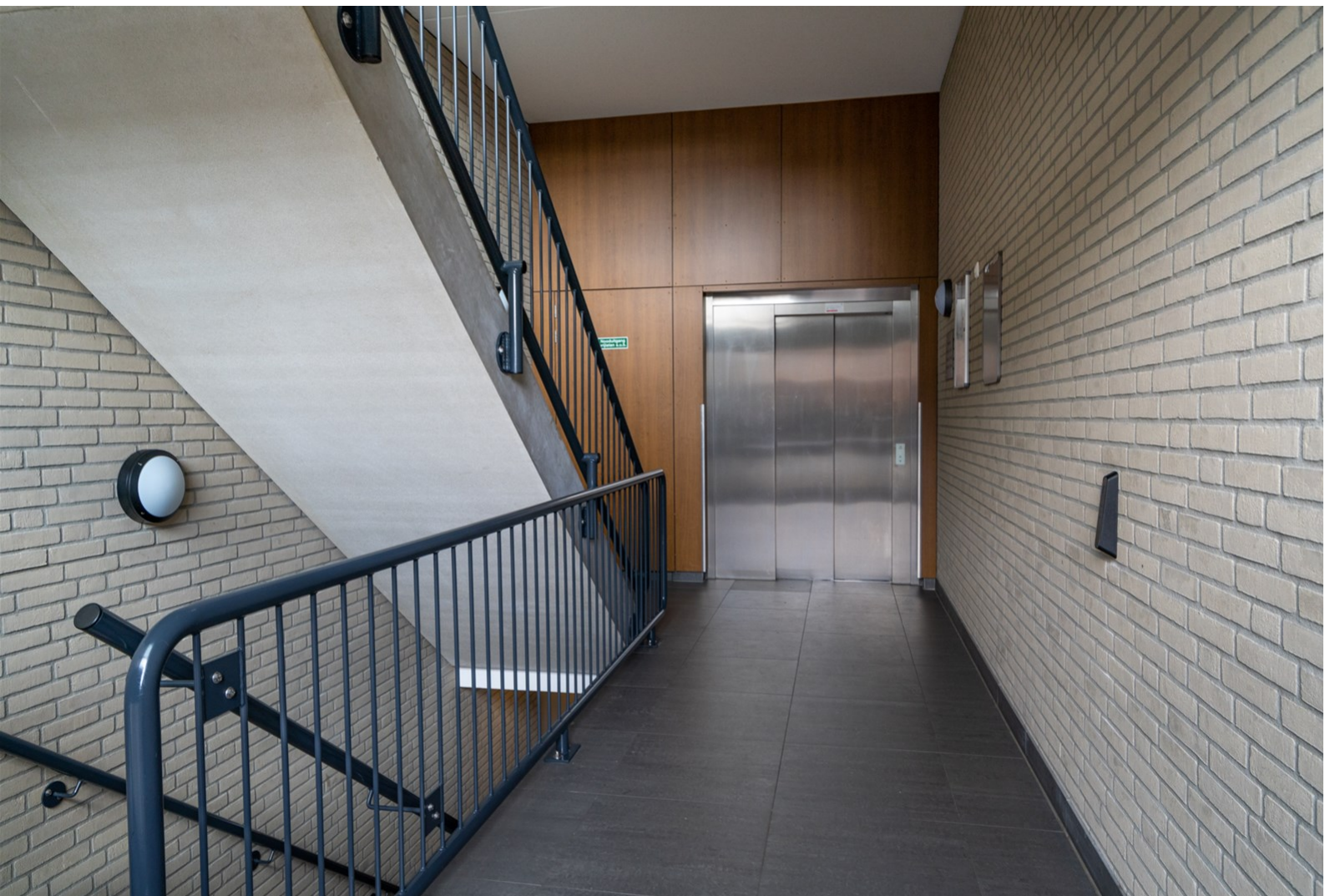

#### Berging en 2 parkeerplaatsen:

In het souterrain heeft men een eigen berging (afmetingen ca. 6 m<sup>2</sup>) en 2 eigen parkeerplaatsen (nummer 23 en 33). Het souterrain is bereikbaar via de centrale entree maar ook via een op afstand bedienbare sectionaal deur. Tevens is er ook nog een algemene fietsen berging aanwezig met oplaadpunten t.b.v. een elektrische fiets.

#### Zonneterras:

Wat heel uniek is aan dit penthouse is het prachtige terras gelegen op de zuidzijde. Toegankelijk via de woonkamer maar ook vanuit de 'master bedroom'. Al heel snel kan men hier genieten van het buiten zijn en van de omgeving.

#### Omgeving:

Heel centraal gelegen ten op zichte van alle voorzieningen maar ook van verschillende uitvalswegen richting de steden Gorinchem, Breda en Den Bosch. Ook de randstad is gemakkelijk aan te rijden. Vanuit Woudrichem is er een bus verbinding richting Gorinchem, Den Bosch en via Sleeuwijk ook naar Breda. Vanuit de vesting (met verschillende horeca gelegenheden) is met een pontverbinding de binnenstad van Gorinchem te bereiken.

## BIJZONDERHEDEN:

- De constructie van het appartementencomplex bestaat uit betonvloeren en spouwmuur metselwerk. Rondom voorzien van isolerende voorzieningen. Energielabel A.
- Bijzonderheden penthouse: Bouwjaar appartement complex 2013; Bijdrage VvE (appartement en parkeerplaatsen) bedraagt € 178,23 per maand; Cv-opstelling Intergas, bouwjaar 2013; Meterkast heeft 7 groepen en 2 aardlekschakelaars; Unit mechanische afzuiging R-vent, bouwjaar 2013; De keuken is voorzien van Siemens inbouwapparatuur: 5-pits gaskookplaat, schouw, combimagnetron, koelkast met vriesvak, vaatwasser en warmhoudlade; Oplevering kan in overleg.
- In de koopakte zal een waarborgsom c.q. bankgarantie van 10% van de koopprijs worden gesteld te voldoen door de koper binnen 6 tot 8 weken na het tot stand komen van de mondelinge of schriftelijke koopovereenkomst.
- Bij het samenstellen van deze brochure is de uiterste zorgvuldigheid betracht, doch voor onjuiste of onvolkomen opgaven kunnen wij en onze opdrachtgever geen aansprakelijkheid aanvaarden. Al onze aanbiedingen geschieden geheel vrijblijvend, hieraan kunnen geen rechten worden ontleend. Voor een vrijblijvende bezichtiging kunt u contact opnemen met De Makelaars van Altena®







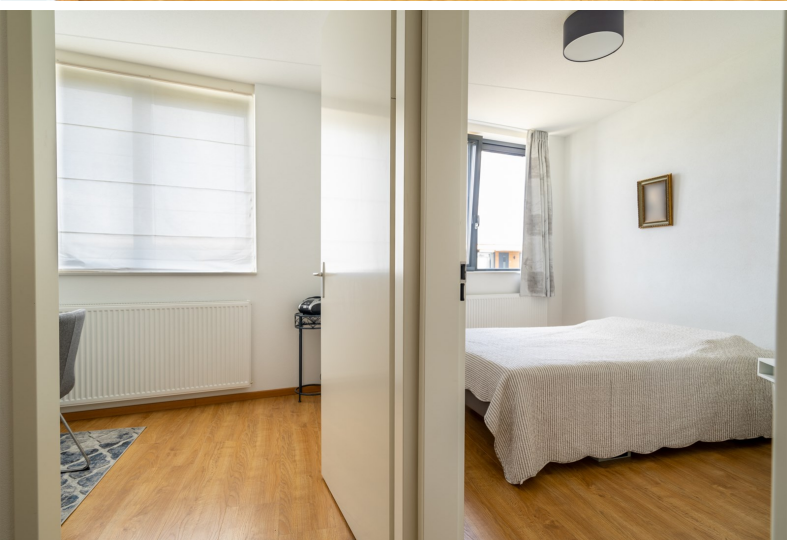









# PLATTEGRONDEN, LIJST VAN ZAKEN EN KADASTRALE KAART





## LIJST VAN ZAKEN, behorende bij

Object : Raadhuisplein 44, 4285 CT Woudrichem

	Blijft achter	Gaat mee	Kan worden overgenomen	N.v.t.
<b>Buiten</b>				
Tuinaanleg/bestrating/beplanting	<input type="checkbox"/>	<input type="checkbox"/>	<input type="checkbox"/>	<input checked="" type="checkbox"/>
Buitenverlichting	<input checked="" type="checkbox"/>	<input type="checkbox"/>	<input type="checkbox"/>	<input type="checkbox"/>
Tijd- of schemerschakelaar / Bewegingsmelder	<input type="checkbox"/>	<input type="checkbox"/>	<input type="checkbox"/>	<input checked="" type="checkbox"/>
Tuinhuis/buitenberging	<input type="checkbox"/>	<input type="checkbox"/>	<input type="checkbox"/>	<input checked="" type="checkbox"/>
Vijver	<input type="checkbox"/>	<input type="checkbox"/>	<input type="checkbox"/>	<input checked="" type="checkbox"/>
Broeikas	<input type="checkbox"/>	<input type="checkbox"/>	<input type="checkbox"/>	<input checked="" type="checkbox"/>
Vlaggenmast	<input type="checkbox"/>	<input type="checkbox"/>	<input type="checkbox"/>	<input checked="" type="checkbox"/>
Anders:	<input type="checkbox"/>	<input type="checkbox"/>	<input type="checkbox"/>	<input type="checkbox"/>
<b>Woning</b>				
Alarminstallatie	<input type="checkbox"/>	<input type="checkbox"/>	<input type="checkbox"/>	<input checked="" type="checkbox"/>
Schotel/antenne	<input type="checkbox"/>	<input type="checkbox"/>	<input type="checkbox"/>	<input checked="" type="checkbox"/>
Brievenbus	<input checked="" type="checkbox"/>	<input type="checkbox"/>	<input type="checkbox"/>	<input type="checkbox"/>
(Voordeur)bel	<input checked="" type="checkbox"/>	<input type="checkbox"/>	<input type="checkbox"/>	<input type="checkbox"/>
Rookmelders	<input checked="" type="checkbox"/>	<input type="checkbox"/>	<input type="checkbox"/>	<input type="checkbox"/>
Veiligheidssloten en overige inbraakpreventie	<input checked="" type="checkbox"/>	<input type="checkbox"/>	<input type="checkbox"/>	<input type="checkbox"/>
Screens <b>voor/achter</b>	<input type="checkbox"/>	<input type="checkbox"/>	<input type="checkbox"/>	<input checked="" type="checkbox"/>
<b>Begane grond   verdieping   zolder</b>	<input type="checkbox"/>	<input type="checkbox"/>	<input type="checkbox"/>	<input checked="" type="checkbox"/>
Rolluiken/zonwering buiten voor/achter	<input type="checkbox"/>	<input type="checkbox"/>	<input type="checkbox"/>	<input checked="" type="checkbox"/>
Zonwering binnen <b>voor/achter</b>	<input type="checkbox"/>	<input type="checkbox"/>	<input type="checkbox"/>	<input checked="" type="checkbox"/>
<b>Begane grond   verdieping   zolder</b>	<input type="checkbox"/>	<input type="checkbox"/>	<input type="checkbox"/>	<input checked="" type="checkbox"/>
Vliegenhorren	<input checked="" type="checkbox"/>	<input type="checkbox"/>	<input type="checkbox"/>	<input type="checkbox"/>
Anders:	<input type="checkbox"/>	<input type="checkbox"/>	<input type="checkbox"/>	<input type="checkbox"/>
<b>Raamdecoratie, te weten</b>				
Gordijnrails	<input checked="" type="checkbox"/>	<input type="checkbox"/>	<input type="checkbox"/>	<input type="checkbox"/>
<b>Begane grond   verdieping   zolder</b>	<input type="checkbox"/>	<input checked="" type="checkbox"/>	<input type="checkbox"/>	<input type="checkbox"/>
Gordijnen	<input type="checkbox"/>	<input checked="" type="checkbox"/>	<input type="checkbox"/>	<input type="checkbox"/>
<b>Begane grond   verdieping   zolder</b>	<input type="checkbox"/>	<input checked="" type="checkbox"/>	<input type="checkbox"/>	<input type="checkbox"/>
Rolgordijnen	<input checked="" type="checkbox"/>	<input type="checkbox"/>	<input type="checkbox"/>	<input type="checkbox"/>
<b>Begane grond   verdieping   zolder</b>	<input type="checkbox"/>	<input type="checkbox"/>	<input type="checkbox"/>	<input checked="" type="checkbox"/>
Vitrages	<input checked="" type="checkbox"/>	<input type="checkbox"/>	<input type="checkbox"/>	<input type="checkbox"/>
<b>Begane grond   verdieping   zolder</b>	<input type="checkbox"/>	<input type="checkbox"/>	<input type="checkbox"/>	<input checked="" type="checkbox"/>
Jaloezieën / lamellen	<input type="checkbox"/>	<input type="checkbox"/>	<input type="checkbox"/>	<input checked="" type="checkbox"/>
<b>Begane grond   verdieping   zolder</b>	<input type="checkbox"/>	<input type="checkbox"/>	<input type="checkbox"/>	<input checked="" type="checkbox"/>
Anders:	<input type="checkbox"/>	<input type="checkbox"/>	<input type="checkbox"/>	<input type="checkbox"/>
<b>Vloerdecoratie, te weten</b>				
Vloerbedekking / linoleum	<input type="checkbox"/>	<input type="checkbox"/>	<input type="checkbox"/>	<input checked="" type="checkbox"/>
<b>Begane grond   verdieping   zolder</b>	<input type="checkbox"/>	<input type="checkbox"/>	<input type="checkbox"/>	<input checked="" type="checkbox"/>

	Blijft achter	Gaat mee	Kan worden overgenomen	N.v.t.
parketvloer/laminaat	<input checked="" type="checkbox"/>	<input type="checkbox"/>	<input type="checkbox"/>	<input type="checkbox"/>
<b>Begane grond   verdieping   zolder</b>				
Anders:	<input type="checkbox"/>	<input type="checkbox"/>	<input type="checkbox"/>	<input type="checkbox"/>
<b>Warmwatervoorziening / CV</b>				
CV met toebehoren	<input checked="" type="checkbox"/>	<input type="checkbox"/>	<input type="checkbox"/>	<input type="checkbox"/>
Close-in boiler	<input type="checkbox"/>	<input type="checkbox"/>	<input type="checkbox"/>	<input checked="" type="checkbox"/>
Geiser	<input type="checkbox"/>	<input type="checkbox"/>	<input type="checkbox"/>	<input checked="" type="checkbox"/>
Thermostaat	<input checked="" type="checkbox"/>	<input type="checkbox"/>	<input type="checkbox"/>	<input type="checkbox"/>
Mechanische ventilatie/luchtbehandeling	<input checked="" type="checkbox"/>	<input type="checkbox"/>	<input type="checkbox"/>	<input type="checkbox"/>
Airconditioning	<input type="checkbox"/>	<input type="checkbox"/>	<input type="checkbox"/>	<input checked="" type="checkbox"/>
Quooker	<input type="checkbox"/>	<input type="checkbox"/>	<input type="checkbox"/>	<input checked="" type="checkbox"/>
Anders:	<input type="checkbox"/>	<input type="checkbox"/>	<input type="checkbox"/>	<input type="checkbox"/>
<b>Open haard, houtkachel</b>				
(Voorzet) open haard <b>met/zonder</b> toebehoren	<input type="checkbox"/>	<input type="checkbox"/>	<input type="checkbox"/>	<input checked="" type="checkbox"/>
Allesbrander	<input type="checkbox"/>	<input type="checkbox"/>	<input type="checkbox"/>	<input checked="" type="checkbox"/>
Kachels	<input type="checkbox"/>	<input type="checkbox"/>	<input type="checkbox"/>	<input checked="" type="checkbox"/>
Anders:	<input type="checkbox"/>	<input type="checkbox"/>	<input type="checkbox"/>	<input type="checkbox"/>
<b>Keuken (inbouw)apparatuur, te weten:</b>				
Keukenmeubel	<input checked="" type="checkbox"/>	<input type="checkbox"/>	<input type="checkbox"/>	<input type="checkbox"/>
(Combi)magnetron	<input checked="" type="checkbox"/>	<input type="checkbox"/>	<input type="checkbox"/>	<input type="checkbox"/>
Gaskookplaat / keramische plaat / inductie / fornuis	<input checked="" type="checkbox"/>	<input type="checkbox"/>	<input type="checkbox"/>	<input type="checkbox"/>
Oven	<input checked="" type="checkbox"/>	<input type="checkbox"/>	<input type="checkbox"/>	<input type="checkbox"/>
Vaatwasser	<input checked="" type="checkbox"/>	<input type="checkbox"/>	<input type="checkbox"/>	<input type="checkbox"/>
Afzuigkap / schouw	<input checked="" type="checkbox"/>	<input type="checkbox"/>	<input type="checkbox"/>	<input type="checkbox"/>
Koelkast / vrieskast	<input checked="" type="checkbox"/>	<input type="checkbox"/>	<input type="checkbox"/>	<input type="checkbox"/>
Wasmachine	<input type="checkbox"/>	<input type="checkbox"/>	<input checked="" type="checkbox"/>	<input type="checkbox"/>
Wasdroger	<input type="checkbox"/>	<input type="checkbox"/>	<input type="checkbox"/>	<input checked="" type="checkbox"/>
Anders:	<input type="checkbox"/>	<input type="checkbox"/>	<input type="checkbox"/>	<input type="checkbox"/>
<b>Verlichting, te weten:</b>				
Inbouwverlichting / dimmers	<input type="checkbox"/>	<input type="checkbox"/>	<input type="checkbox"/>	<input checked="" type="checkbox"/>
Opbouwverlichting	<input type="checkbox"/>	<input checked="" type="checkbox"/>	<input type="checkbox"/>	<input type="checkbox"/>
Anders:	<input type="checkbox"/>	<input type="checkbox"/>	<input type="checkbox"/>	<input type="checkbox"/>
<b>(Losse) kasten, legplanken, te weten:</b>				
Losse kast(en)	<input checked="" type="checkbox"/>	<input type="checkbox"/>	<input type="checkbox"/>	<input type="checkbox"/>
Boeken/legplanken	<input checked="" type="checkbox"/>	<input type="checkbox"/>	<input type="checkbox"/>	<input type="checkbox"/>
Werkbank in schuur / garage	<input type="checkbox"/>	<input type="checkbox"/>	<input type="checkbox"/>	<input checked="" type="checkbox"/>
Vast bureau	<input type="checkbox"/>	<input type="checkbox"/>	<input type="checkbox"/>	<input checked="" type="checkbox"/>
Spiegelwanden	<input type="checkbox"/>	<input type="checkbox"/>	<input type="checkbox"/>	<input checked="" type="checkbox"/>

	Blijft achter	Gaat mee	Kan worden overgenomen	N.v.t.
Anders:	<input type="checkbox"/>	<input type="checkbox"/>	<input type="checkbox"/>	<input type="checkbox"/>
<b>Sanitaire voorzieningen</b>				
Badkameraccessoires	<input checked="" type="checkbox"/>	<input type="checkbox"/>	<input type="checkbox"/>	<input type="checkbox"/>
Wastafel(s)	<input checked="" type="checkbox"/>	<input type="checkbox"/>	<input type="checkbox"/>	<input type="checkbox"/>
Toiletaccessoires	<input checked="" type="checkbox"/>	<input type="checkbox"/>	<input type="checkbox"/>	<input type="checkbox"/>
Veiligheidsschakelaar wasautomaat	<input type="checkbox"/>	<input type="checkbox"/>	<input type="checkbox"/>	<input checked="" type="checkbox"/>
Waterslot wasautomaat	<input checked="" type="checkbox"/>	<input type="checkbox"/>	<input type="checkbox"/>	<input type="checkbox"/>
Sauna met/zonder toebehoren	<input type="checkbox"/>	<input type="checkbox"/>	<input type="checkbox"/>	<input checked="" type="checkbox"/>
Anders:	<input type="checkbox"/>	<input type="checkbox"/>	<input type="checkbox"/>	<input type="checkbox"/>
<b>Telefoontoestel /-installatie</b>				
Telefoontoestellen	<input type="checkbox"/>	<input type="checkbox"/>	<input type="checkbox"/>	<input checked="" type="checkbox"/>
Telefooninstallatie	<input type="checkbox"/>	<input type="checkbox"/>	<input type="checkbox"/>	<input checked="" type="checkbox"/>
Anders:	<input type="checkbox"/>	<input type="checkbox"/>	<input type="checkbox"/>	<input type="checkbox"/>
<b>Voorzetramen / radiatorfolie etc., te weten:</b>				
Radiatorafwerking	<input type="checkbox"/>	<input type="checkbox"/>	<input type="checkbox"/>	<input checked="" type="checkbox"/>
Voorzetramen	<input type="checkbox"/>	<input type="checkbox"/>	<input type="checkbox"/>	<input checked="" type="checkbox"/>
Isolatievoorzieningen	<input type="checkbox"/>	<input type="checkbox"/>	<input type="checkbox"/>	<input checked="" type="checkbox"/>
Anders:	<input type="checkbox"/>	<input type="checkbox"/>	<input type="checkbox"/>	<input type="checkbox"/>
<b>Overige zaken, te weten:</b>				
Schilderijophangstelsysteem	<input type="checkbox"/>	<input type="checkbox"/>	<input type="checkbox"/>	<input checked="" type="checkbox"/>
Laadpaal voor auto	<input type="checkbox"/>	<input type="checkbox"/>	<input type="checkbox"/>	<input type="checkbox"/>
Anders:	<input type="checkbox"/>	<input type="checkbox"/>	<input type="checkbox"/>	<input type="checkbox"/>
Anders:	<input type="checkbox"/>	<input type="checkbox"/>	<input type="checkbox"/>	<input type="checkbox"/>
Anders:	<input type="checkbox"/>	<input type="checkbox"/>	<input type="checkbox"/>	<input type="checkbox"/>
Anders:	<input type="checkbox"/>	<input type="checkbox"/>	<input type="checkbox"/>	<input type="checkbox"/>



Uittreksel Kadastrale Kaart

Uw referentie: geert

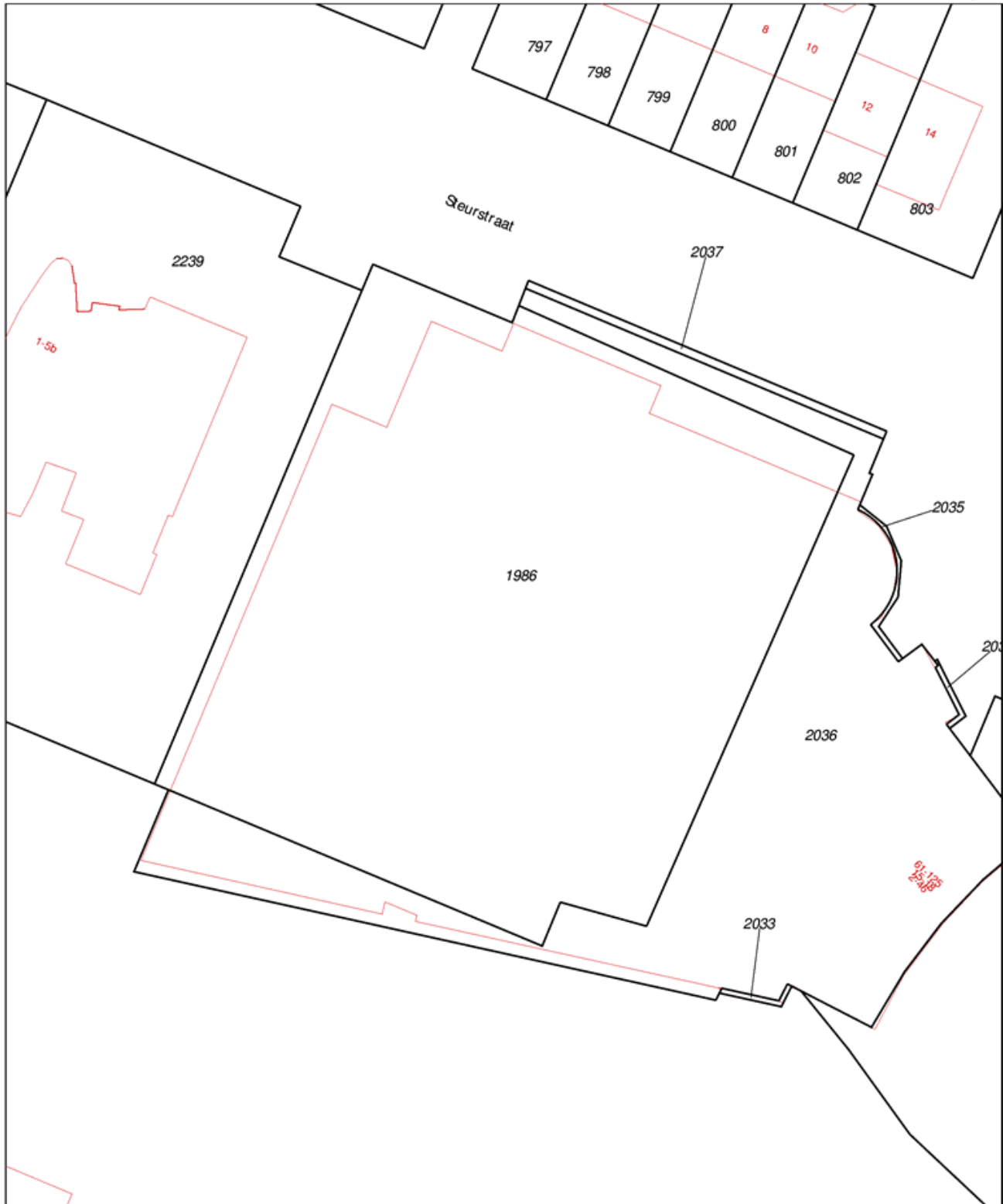

0 m 5 m 25 m

<p>12345 Deze kaart is noordgericht Perceelnummer 25 Huisnummer</p> <ul style="list-style-type: none"> <li><span style="border-bottom: 1px solid black; width: 20px; display: inline-block;"></span> Vastgestelde kadastrale grens</li> <li><span style="border-bottom: 1px solid orange; width: 20px; display: inline-block;"></span> Voorlopige kadastrale grens</li> <li><span style="border-bottom: 1px solid cyan; width: 20px; display: inline-block;"></span> Administratieve kadastrale grens</li> <li><span style="border-bottom: 1px solid red; width: 20px; display: inline-block;"></span> Bebouwing</li> <li><span style="border-bottom: 1px solid grey; width: 20px; display: inline-block;"></span> Overige topografie</li> </ul> <p>Voor een eensluitend uittreksel, geleverd op 31 juli 2019 De bewaarder van het kadaster en de openbare registers</p>	<p>Schaal 1:500</p> <p>Kadastrale gemeente    Woudrichem Sectie                            D Perceel                          1986</p>	
--------------------------------------------------------------------------------------------------------------------------------------------------------------------------------------------------------------------------------------------------------------------------------------------------------------------------------------------------------------------------------------------------------------------------------------------------------------------------------------------------------------------------------------------------------------------------------------------------------------------------------------------------------------------------------------------------------------------------------------------------------------------------------------------------------------------------------------------------------------------------------------	------------------------------------------------------------------------------------------------------------------------------------------------	--

Aan dit uittreksel kunnen geen betrouwbare maten worden ontleend.  
De Dienst voor het kadaster en de openbare registers behoudt zich de intellectuele  
eigendomsrechten voor, waaronder het auteursrecht en het databankenrecht.

Omgevingskaart

Klantreferentie: geert



Deze kaart is noordgericht. Schaal 1: 12500

Hier bevindt zich Kadastraal object Woudrichem D 1986  
Raadhuisplein 44, 4285CT Woudrichem  
CC-BY Kadaster.

K

<p><b>BEBOUWING</b></p> <p>a bebouwd gebied b gebouwen c hoogbouw d kas</p> <p><b>WEGEN</b></p> <p>autosnelweg hoofdweg met gescheiden rijbanen hoofdweg regionale weg met gescheiden rijbanen regionale weg lokale weg met gescheiden rijbanen lokale weg weg met losse of slechte verharding onverharde weg straat/overige weg voetgangersgebied fietspad pad, voetpad weg n aanleg</p> <p>viaduct aquaduct tunnel vaste brug bewegbare brug brug op pijlers</p>	<p><b>SPOORWEGEN</b></p> <p>spoorweg: enkelspoor spoorweg: meersporig a station b spoorweg in tunnel tramweg</p> <p>a sneltram b sneltramhalte a metro bovengronds b metrostation</p> <p><b>HYDROGRAFIE</b></p> <p>waterloop: smaller dan 3 m waterloop: 3-6 m breed waterloop: breder dan 6 m</p> <p>a schuifsluis b stuwen c loedjan a duiker b grondduiker c afslibbare duiker</p> <p><b>BOEDINGSRUIC</b></p> <p>a grasland met sloten b akkerland met greppels c boogaard d fruitwkekenj e boomwkekenj f grasland met populierenopstand g loofbos h naaldbos i gemengd bos j gronnd k heide l zand m drasland, moeras n netland o dodenakker, begi aafplaats p overig bodemgebruik</p>	<p><b>OVERIGE SYMBOLEN</b></p> <p>a religieus gebouw b toren, hoge koepel c religieus gebouw met toren d markant object e watertoren f vuurtoren a gemeentehuis b postkantoor c politiebureau d wegvoezer a kapel b kruis c vlampijp d telescoop a windmolen b waterastrolen c windmotor d windturbine a oliepominstallatie b seer mast c zendmast a hunebed b monument c gemaal a kampeertrein b sportcomplex c zeehuis a paal b grenspunt c boom schietbaan afrostering hoogspanningsleiding met mast muur grijsdswering</p>
--------------------------------------------------------------------------------------------------------------------------------------------------------------------------------------------------------------------------------------------------------------------------------------------------------------------------------------------------------------------------------------------------------------------------------------------------------------------------------------------------------------------------------------------------------	------------------------------------------------------------------------------------------------------------------------------------------------------------------------------------------------------------------------------------------------------------------------------------------------------------------------------------------------------------------------------------------------------------------------------------------------------------------------------------------------------------------------------------------------------------------------------------------------------------------------------------------------------------------------------------------------------------------------------------------------------------------------------------------------	----------------------------------------------------------------------------------------------------------------------------------------------------------------------------------------------------------------------------------------------------------------------------------------------------------------------------------------------------------------------------------------------------------------------------------------------------------------------------------------------------------------------------------------------------------------------------------------------------------------------------------------------------------------

## DE 10 MEEST GESTELDE VRAGEN:

In het aankoopproces van een woning komen veel zaken aan de orde die niet voor iedereen dagelijkse praktijk zijn. We krijgen dan ook vaak vragen van (potentiële) kopers. Een aantal van deze vragen, met antwoord, hebben wij voor u op een rijtje gezet.

**1. Als ik de eerste ben die belt voor een bezichtiging, als ik de eerste ben die de woning bezichtigt of als ik de eerste ben die een bod uitbrengt, moet de makelaar in deze gevallen ook het eerst met mij in onderhandeling gaan?**

Op al deze vragen is het antwoord nee. De verkopende makelaar bepaalt samen met de verkoper de verkoopprocedure. De verkopende makelaar heeft wel de verplichting u daarover te informeren. Het is verstandig als u serieus belangstelling heeft de makelaar te vragen wat uw positie is. Dat kan veel teleurstelling voorkomen. Doet de makelaar u een toezegging, dan dient hij deze na te komen.

**2. Kan ik een hypotheek krijgen?**

Om teleurstellingen te voorkomen is het van groot belang dat u als koper goed financieel advies inwint vóórdat u de onderhandelingen ingaat. Voor zowel koper als verkoper is het niet leuk als koper uiteindelijk de koop ontbindt wegens het niet rond krijgen van de financiering. De verkopend makelaar vraagt dan ook, voordat de koopakte getekend wordt, aan kopers of zij daadwerkelijk hun financiële situatie hebben laten onderzoeken.

**3. Waar moet ik op letten bij het uitbrengen van een bod?**

Afgezien van de koopsom dient u bij een bod tevens aan te geven of er ontbindende voorwaarden zijn (bijv. financieringsvoorbehoud), wat de gewenste opleverdatum is en of er roerende zaken worden overgenomen.

**4. Mag een makelaar doorgaan met bezichtigen als men in onderhandeling is?**

Ja, onderhandelingen hoeven namelijk niet automatisch te leiden tot een verkoop. Indien u een bezichtiging aanvraagt, dient de verkopend makelaar u wel te informeren als de woning “onder bod” is.

**5. Wanneer ben ik in onderhandeling?**

Indien de verkopende makelaar uitdrukkelijk aangeeft met u in onderhandeling te zijn, of als de verkopende partij reageert op uw bod middels een tegenbod, bent u in onderhandeling. Indien de verkopende makelaar aangeeft het voorstel te bespreken met de verkoper, bent u niet in onderhandeling. Ook als de verkopende partij aangeeft dat u met een beter (openings-)voorstel moet komen, bent u niet in onderhandeling.

**6. Word ik koper als ik de vraagprijs bied?**

Nee, niet automatisch. De vraagprijs is bedoeld als uitnodiging tot het doen van een bod. Indien u de vraagprijs biedt, doet u een bod. De verkoper kan in dit geval uw bod afwijzen of de verkopende makelaar een tegenbod laten doen.

### **7. Wanneer komt de koop tot stand?**

Indien koper en verkoper het mondeling eens zijn over prijs, opleveringsdatum en ontbindende voorwaarden is er wilsovereenstemming. Verkoper kan op dat moment niet zonder meer voor een andere bidder kiezen. De koop wordt door de verkopend makelaar schriftelijk vastgelegd in een koopakte. De koop is pas gesloten indien zowel koper(s) en verkoper(s) de koopakte ondertekend hebben.

### **8. Kan de verkoper de vraagprijs verhogen tijdens de onderhandelingen?**

Ja. Net als de mogelijkheid om de vraagprijs te verlagen, kan verkoper ervoor kiezen de vraagprijs te verhogen. Ook de potentiële koper kan de voorwaarden aanpassen tijdens de onderhandelingen.

### **9. Mag iemand anders ook een bod uitbrengen als ik in onderhandeling ben?**

Ja. Het is de verkopende makelaar echter niet toegestaan om met meerdere partijen tegelijk te onderhandelen en deze tegen elkaar uit te spelen. Als er meerderde gegadigden voor de woning zijn kan de verkopend makelaar ervoor kiezen om alle gegadigden een voorstel te laten doen. De makelaar zal u informeren over de werkwijze.

### **10. Hoe zit het precies met de drie dagen bedenktijd?**

Een particulier die een woning koopt krijgt drie dagen bedenktijd. Deze wettelijk geregelde bedenktijd gaat in op de dag volgend op de dag waarop koper de getekende koopakte, of een kopie ervan, heeft ontvangen. Koper kan in deze periode zonder opgaaf van redenen de koop ontbinden. Weekenden en feestdagen hebben invloed op de lengte van de bedenktijd. Zo mag de bedenktijd niet eindigen op een zaterdag, zondag of een feestdag. Ten tijde van het tekenen van de koopakte krijgt u van de verkopend makelaar, of van uw eigen aankopend makelaar, te horen wanneer precies de bedenktijd afloopt.

**Mocht uw vraag er niet tussen staan, neem dan gerust contact op.**

## VESTIGINGEN:



### Woudrichem

Burg. van Lelystraat 16a  
4285 BL Woudrichem  
T: 0183-307040  
E: woudrichem@dmva.nl



### Wijk en Aalburg

Bergstraat 49  
4261 BW Wijk en Aalburg  
T: 0416-69 69 66  
E: wijkenaalburg@dmva.nl



### Sprang-Capelle

Raadhuisplein 37  
5161 CG Sprang-Capelle  
T: 0416-54 02 25  
E: sprang-capelle@dmva.nl



### Dongen

Hoge Ham 75  
5104 JC Dongen  
T: 0162-72 68 02  
E: dongen@dmva.nl