

# Gherstkamp 2

## Rijswijk (NB)

De Makelaars  
van **Altena**



### Hoekwoning

Bouwjaar	1964
Woonoppervlakte	93 m <sup>2</sup>
Perceeloppervlakte	220 m <sup>2</sup>
Inhoud	440 m <sup>3</sup>
Totaal aantal kamers	6
Aantal slaapkamers	5



Vraagprijs € 269.500 k.k.



VBO  MAKELAAR





## KENMERKEN:

<b>Totaal aantal kamers</b>	6
<b>Aantal slaapkamers</b>	5
<b>Bouwjaar</b>	1964
<b>Woonoppervlakte</b>	93 m <sup>2</sup>
<b>Perceeloppervlakte</b>	220 m <sup>2</sup>
<b>Inhoud</b>	440 m <sup>3</sup>
<b>Tuin</b>	Verzorgd, noordoost, 9.50 x 9.50
<b>Isolatievormen</b>	Dakisolatie, muurisolatie, vloerisolatie, dubbel glas
<b>Voorzieningen</b>	Rolluiken
<b>Soort verwarming</b>	C.v.-ketel
<b>Warmwater installatie</b>	C.v.-ketel
<b>Type CV Ketel</b>	Remeha
<b>Bouwjaar CV Ketel</b>	2016



## OMSCHRIJVING:

Bijna nieuwbouw! Op een mooi plekje vind je deze frisse hoekwoning waar ontzettend veel aan is gebeurd. De woning is omstreeks 2013 grondig gerenoveerd. Tijdens deze renovatie zijn o.a. het gehele dak en de goten vervangen. Tevens zijn de muren na geïsoleerd en opnieuw gevoegd. In 2016 hebben de huidige eigenaren nog een grote verbouwing uitgevoerd waarbij de woning aan de achterzijde is uitgebreid. Hierdoor is een geweldige woonkeuken ontstaan met een frisse en moderne keukenopstelling. De woning is verder uitgerust met 9 zonnepanelen. Al met al een zeer energiezuinige woning. De woning heeft volop ruimte en door de grote dakkapel op de zolder 2 extra slaapkamers. Een echte gezinswoning! De woning vind je verder op een mooie royale kavel van 220 m2. Achter de woning ligt een fijne tuin met volop ruimte. Aan de achterzijde van de woning ligt een groot plein met volop parkeergelegenheid.

### Begane grond:

Hal/entree met trapopgang en toilet, bijkeuken met vaste kastruimte, ruime woonkamer en aansluitend de heerlijke woonkeuken met eethoek en een nette keukenopstelling. Deze hoekopstelling is o.a. uitgerust met een gaskookplaat + afzuigkaping, koelkast, oven en een vaatwasser. Verder vind je volop kastjes en bergruimte in de prachtige keuken! Aan de achterzijde loop je zo via de openslaande tuindeuren de achtertuin in. Genieten in de zomer! Aan de achterzijde van de woning vind je verder nog een handige bijkeuken en aansluitend een in pandige berging. In de bijkeuken bevindt zich nog de cv (Remeha 2016) en de aansluitingen voor de wasmachine/droger.





#### Verdieping:

Overloop, 3 slaapkamers en een keurige badkamer met o.a. wastafel en douche. De ramen op de verdieping zijn uitgerust met rolluiken.

#### Zolder:

Overloop en 2 slaapkamers. De zolder is uitgerust met een grote dakkapel v.v. draai/kiepramen en rolluiken.

#### Tuin en omgeving:

Aan de voorzijde van de woning bevindt zich een onderhoudsvriendelijke siertuin met voornamelijk sierbestrating. Via een eigen achterom is de achtertuin toegankelijk. Deze is ruim en eveneens onderhoudsvriendelijk ingericht. Verder vindt je achter nog een extra houten berging. In de omgeving zijn alle dagelijkse voorzieningen te vinden zoals winkels, scholen e.d. De rijksweg A27 zorgt voor een optimale bereikbaarheid.



## BIJZONDERHEDEN:

- De constructie van het woonhuis bestaat uit deels beton- en deels houten vloeren. De verdiepingvloeren zijn van hout. De muren zijn in spouw opgetrokken. De woning is nagenoeg volledig geïsoleerd. Gezien het bouwjaar zal in de koopovereenkomst een ouderdomsclausule worden opgenomen. Er is verder o.a. een erfdienstbaarheid van voetpad van toepassing. Voor de details, bijzonderheden, gebreken e.d. wordt verwezen naar de vragenlijst, op verzoek opvraagbaar.
- In de koopakte zal een waarborgsom c.q. bankgarantie van 10% van de koopprijs worden gesteld te voldoen door de koper binnen 6 tot 8 weken na het tot stand komen van de mondelinge of schriftelijke koopovereenkomst.
- Bij het samenstellen van deze brochure is de uiterste zorgvuldigheid betracht, doch voor onjuiste of onvolkomen opgaven kunnen wij en onze opdrachtgever geen aansprakelijkheid aanvaarden. Al onze aanbiedingen geschieden geheel vrijblijvend, hieraan kunnen geen rechten worden ontleend. Voor een vrijblijvende bezichtiging kunt u contact opnemen met De Makelaars van Altena®

























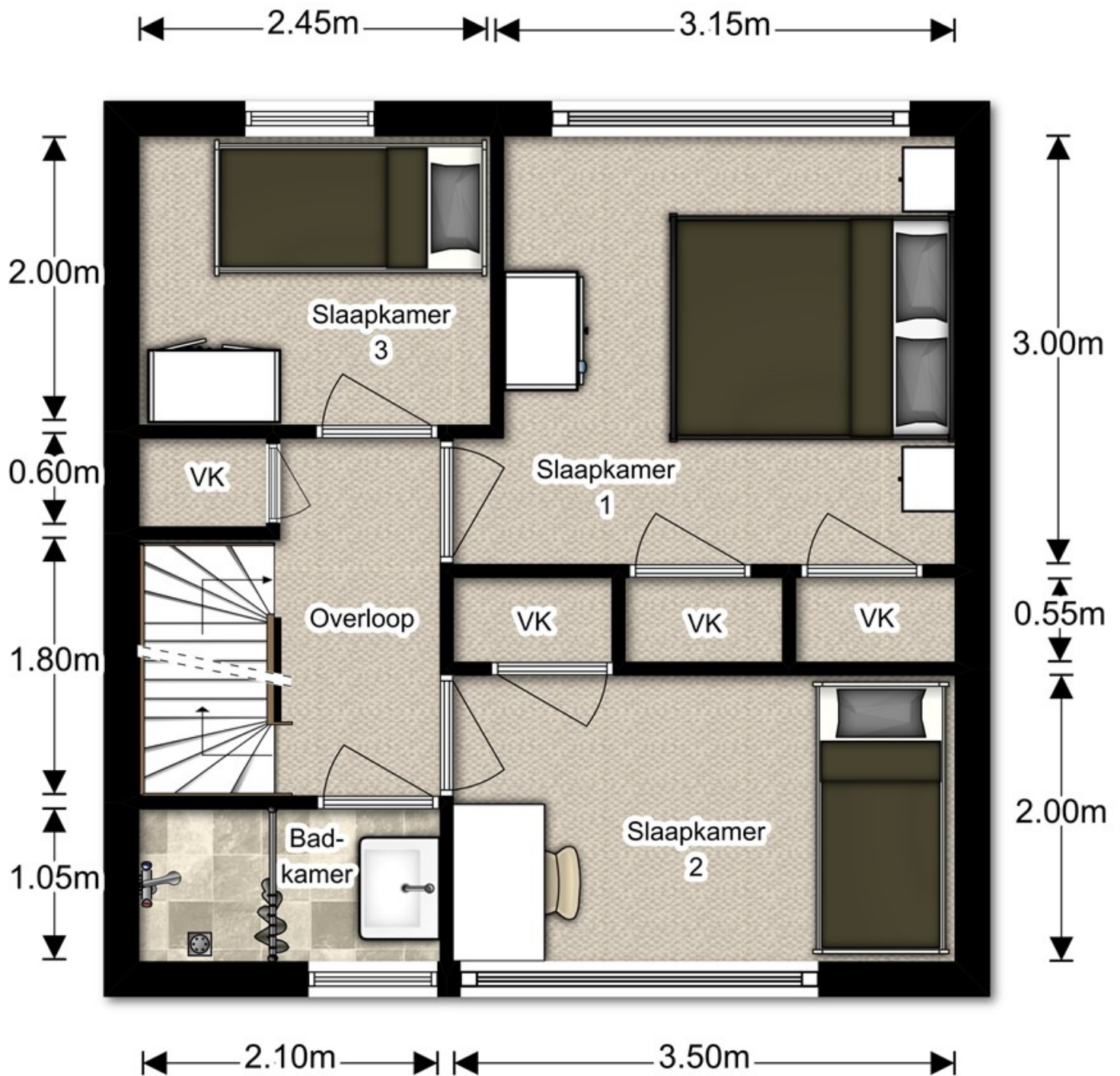







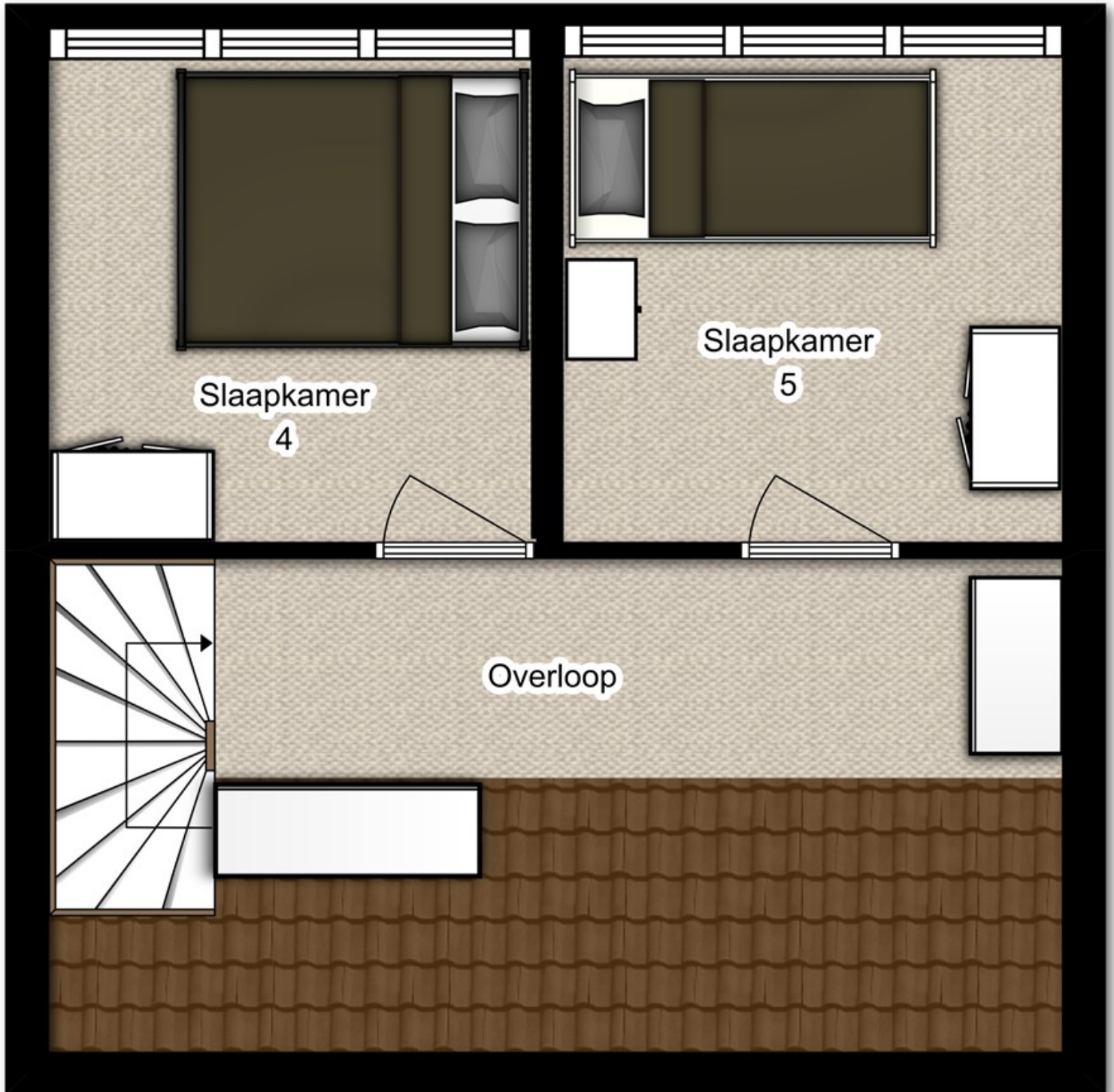



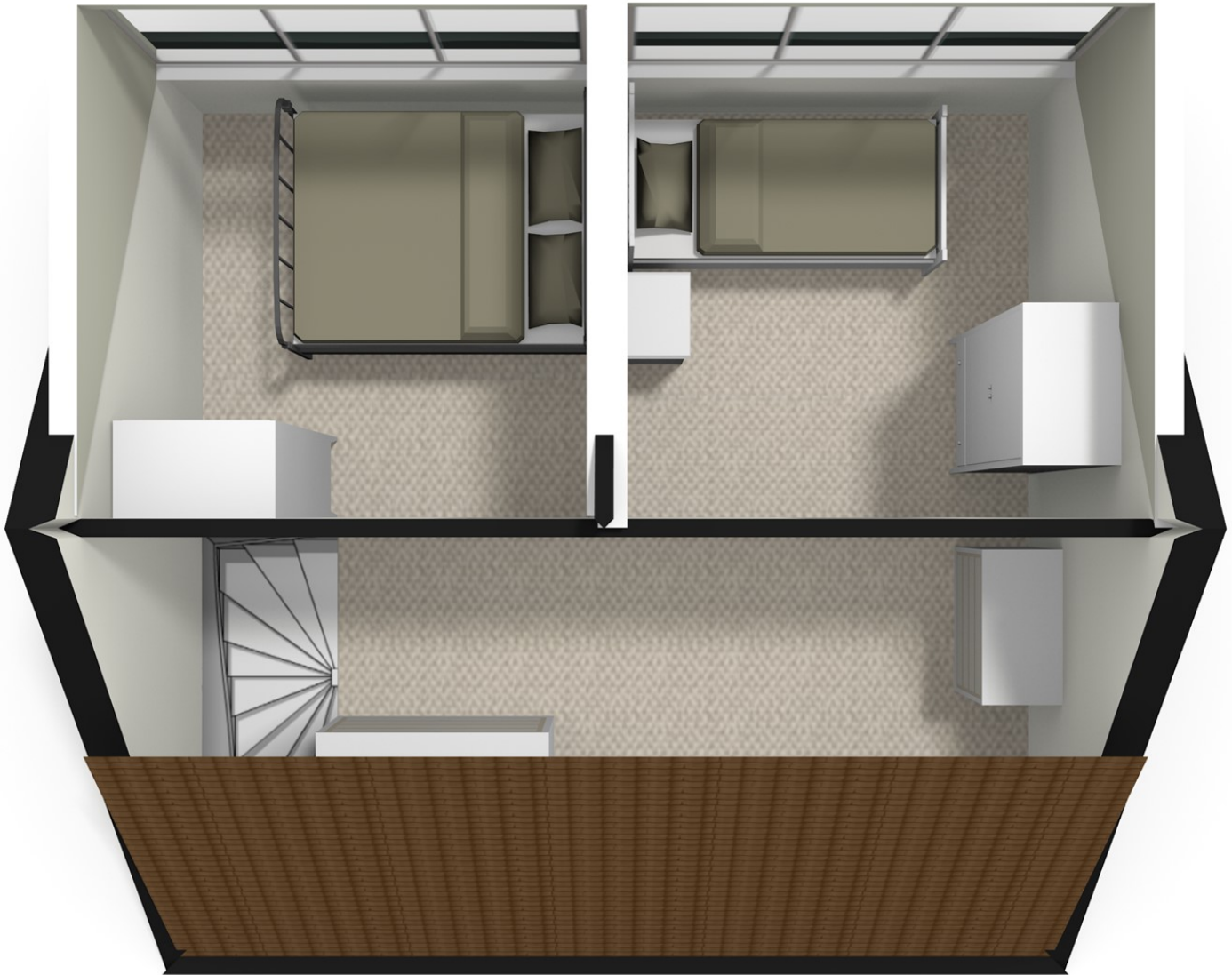



## LIJST VAN ZAKEN, behorende bij

Object : Gherstkamp 2, 4284 ET Rijswijk NB

	Blijft achter	Gaat mee	Kan worden overgenomen	N.v.t.
<b>Buiten</b>				
Tuinaanleg/bestrating/beplanting	<input checked="" type="checkbox"/>	<input type="checkbox"/>	<input type="checkbox"/>	<input type="checkbox"/>
Buitenverlichting	<input checked="" type="checkbox"/>	<input type="checkbox"/>	<input type="checkbox"/>	<input type="checkbox"/>
Tijd- of schemerschakelaar / Bewegingsmelder	<input type="checkbox"/>	<input type="checkbox"/>	<input type="checkbox"/>	<input checked="" type="checkbox"/>
Tuinhuis/buitenberging	<input checked="" type="checkbox"/>	<input type="checkbox"/>	<input type="checkbox"/>	<input type="checkbox"/>
Vijver	<input type="checkbox"/>	<input type="checkbox"/>	<input type="checkbox"/>	<input checked="" type="checkbox"/>
Broeikas	<input type="checkbox"/>	<input type="checkbox"/>	<input type="checkbox"/>	<input checked="" type="checkbox"/>
Vlaggenmast	<input type="checkbox"/>	<input type="checkbox"/>	<input type="checkbox"/>	<input checked="" type="checkbox"/>
Anders: <b>Kunsthaag + speelhuis</b>	<input type="checkbox"/>	<input type="checkbox"/>	<input checked="" type="checkbox"/>	<input type="checkbox"/>
<b>Woning</b>				
Alarminstallatie	<input type="checkbox"/>	<input type="checkbox"/>	<input type="checkbox"/>	<input checked="" type="checkbox"/>
Schotel/antenne	<input type="checkbox"/>	<input type="checkbox"/>	<input type="checkbox"/>	<input checked="" type="checkbox"/>
Brievenbus	<input type="checkbox"/>	<input type="checkbox"/>	<input type="checkbox"/>	<input checked="" type="checkbox"/>
(Voordeur)bel	<input checked="" type="checkbox"/>	<input type="checkbox"/>	<input type="checkbox"/>	<input type="checkbox"/>
Rookmelders	<input type="checkbox"/>	<input checked="" type="checkbox"/>	<input type="checkbox"/>	<input type="checkbox"/>
Veiligheidsloten en overige inbraakpreventie	<input checked="" type="checkbox"/>	<input type="checkbox"/>	<input type="checkbox"/>	<input type="checkbox"/>
Screens <b>voor/achter</b>	<input type="checkbox"/>	<input type="checkbox"/>	<input type="checkbox"/>	<input checked="" type="checkbox"/>
<b>Begane grond   verdieping   zolder</b>	<input type="checkbox"/>	<input type="checkbox"/>	<input type="checkbox"/>	<input checked="" type="checkbox"/>
Rolluiken/zonwering buiten voor/achter	<input checked="" type="checkbox"/>	<input type="checkbox"/>	<input type="checkbox"/>	<input type="checkbox"/>
Zonwering binnen <b>voor/achter</b>	<input type="checkbox"/>	<input type="checkbox"/>	<input type="checkbox"/>	<input checked="" type="checkbox"/>
<b>Begane grond   verdieping   zolder</b>	<input type="checkbox"/>	<input type="checkbox"/>	<input type="checkbox"/>	<input checked="" type="checkbox"/>
Vliegenhorren	<input type="checkbox"/>	<input type="checkbox"/>	<input type="checkbox"/>	<input checked="" type="checkbox"/>
Anders:	<input type="checkbox"/>	<input type="checkbox"/>	<input type="checkbox"/>	<input type="checkbox"/>
<b>Raamdecoratie, te weten</b>				
Gordijnrails	<input type="checkbox"/>	<input checked="" type="checkbox"/>	<input type="checkbox"/>	<input type="checkbox"/>
<b>Begane grond   verdieping   zolder</b>	<input type="checkbox"/>	<input checked="" type="checkbox"/>	<input type="checkbox"/>	<input type="checkbox"/>
Gordijnen	<input type="checkbox"/>	<input checked="" type="checkbox"/>	<input type="checkbox"/>	<input type="checkbox"/>
<b>Begane grond   verdieping   zolder</b>	<input type="checkbox"/>	<input checked="" type="checkbox"/>	<input type="checkbox"/>	<input type="checkbox"/>
Rolgordijnen	<input checked="" type="checkbox"/>	<input type="checkbox"/>	<input type="checkbox"/>	<input type="checkbox"/>
<b>Begane grond   verdieping   zolder</b>	<input type="checkbox"/>	<input checked="" type="checkbox"/>	<input type="checkbox"/>	<input type="checkbox"/>
Vitrages	<input type="checkbox"/>	<input checked="" type="checkbox"/>	<input type="checkbox"/>	<input type="checkbox"/>
<b>Begane grond   verdieping   zolder</b>	<input type="checkbox"/>	<input checked="" type="checkbox"/>	<input type="checkbox"/>	<input type="checkbox"/>
Jaloezieën / lamellen	<input type="checkbox"/>	<input type="checkbox"/>	<input type="checkbox"/>	<input checked="" type="checkbox"/>
<b>Begane grond   verdieping   zolder</b>	<input type="checkbox"/>	<input type="checkbox"/>	<input type="checkbox"/>	<input checked="" type="checkbox"/>
Anders:	<input type="checkbox"/>	<input type="checkbox"/>	<input type="checkbox"/>	<input type="checkbox"/>
<b>Vloerdecoratie, te weten</b>				
Vloerbedekking / linoleum	<input checked="" type="checkbox"/>	<input type="checkbox"/>	<input type="checkbox"/>	<input type="checkbox"/>
<b>Begane grond   verdieping   zolder</b>	<input checked="" type="checkbox"/>	<input type="checkbox"/>	<input type="checkbox"/>	<input type="checkbox"/>



	Blijft achter	Gaat mee	Kan worden overgenomen	N.v.t.
parketvloer/laminaat	<input checked="" type="checkbox"/>	<input type="checkbox"/>	<input type="checkbox"/>	<input type="checkbox"/>
<b>Begane grond   verdieping   zolder</b>				
Anders:	<input type="checkbox"/>	<input type="checkbox"/>	<input type="checkbox"/>	<input type="checkbox"/>
<b>Warmwatervoorziening / CV</b>				
CV met toebehoren	<input checked="" type="checkbox"/>	<input type="checkbox"/>	<input type="checkbox"/>	<input type="checkbox"/>
Close-in boiler	<input type="checkbox"/>	<input type="checkbox"/>	<input type="checkbox"/>	<input checked="" type="checkbox"/>
Geiser	<input type="checkbox"/>	<input type="checkbox"/>	<input type="checkbox"/>	<input checked="" type="checkbox"/>
Thermostaat	<input checked="" type="checkbox"/>	<input type="checkbox"/>	<input type="checkbox"/>	<input type="checkbox"/>
Mechanische ventilatie/luchtbehandeling	<input type="checkbox"/>	<input type="checkbox"/>	<input type="checkbox"/>	<input checked="" type="checkbox"/>
Airconditioning	<input type="checkbox"/>	<input type="checkbox"/>	<input type="checkbox"/>	<input checked="" type="checkbox"/>
Quooker	<input type="checkbox"/>	<input type="checkbox"/>	<input type="checkbox"/>	<input checked="" type="checkbox"/>
Anders:	<input type="checkbox"/>	<input type="checkbox"/>	<input type="checkbox"/>	<input type="checkbox"/>
<b>Open haard, houtkachel</b>				
(Voorzet) open haard <b>met/zonder</b> toebehoren	<input type="checkbox"/>	<input type="checkbox"/>	<input type="checkbox"/>	<input checked="" type="checkbox"/>
Allesbrander	<input type="checkbox"/>	<input type="checkbox"/>	<input type="checkbox"/>	<input checked="" type="checkbox"/>
Kachels	<input checked="" type="checkbox"/>	<input type="checkbox"/>	<input type="checkbox"/>	<input type="checkbox"/>
Anders:	<input type="checkbox"/>	<input type="checkbox"/>	<input type="checkbox"/>	<input type="checkbox"/>
<b>Keuken (inbouw)apparatuur, te weten:</b>				
Keukenmeubel	<input checked="" type="checkbox"/>	<input type="checkbox"/>	<input type="checkbox"/>	<input type="checkbox"/>
(Combi)magnetron	<input type="checkbox"/>	<input checked="" type="checkbox"/>	<input type="checkbox"/>	<input type="checkbox"/>
Gaskookplaat / keramische plaat / inductie / fornuis	<input checked="" type="checkbox"/>	<input type="checkbox"/>	<input type="checkbox"/>	<input type="checkbox"/>
Oven	<input checked="" type="checkbox"/>	<input type="checkbox"/>	<input type="checkbox"/>	<input type="checkbox"/>
Vaatwasser	<input checked="" type="checkbox"/>	<input type="checkbox"/>	<input type="checkbox"/>	<input type="checkbox"/>
Afzuigkap / schouw	<input checked="" type="checkbox"/>	<input type="checkbox"/>	<input type="checkbox"/>	<input type="checkbox"/>
Koelkast / vrieskast	<input checked="" type="checkbox"/>	<input type="checkbox"/>	<input type="checkbox"/>	<input type="checkbox"/>
Wasmachine	<input type="checkbox"/>	<input checked="" type="checkbox"/>	<input type="checkbox"/>	<input type="checkbox"/>
Wasdroger	<input type="checkbox"/>	<input checked="" type="checkbox"/>	<input type="checkbox"/>	<input type="checkbox"/>
Anders: <b>Diepvries</b>	<input type="checkbox"/>	<input checked="" type="checkbox"/>	<input type="checkbox"/>	<input type="checkbox"/>
<b>Verlichting, te weten:</b>				
Inbouwverlichting / dimmers	<input checked="" type="checkbox"/>	<input type="checkbox"/>	<input type="checkbox"/>	<input type="checkbox"/>
Opbouwverlichting	<input type="checkbox"/>	<input checked="" type="checkbox"/>	<input type="checkbox"/>	<input type="checkbox"/>
Anders:	<input type="checkbox"/>	<input type="checkbox"/>	<input type="checkbox"/>	<input type="checkbox"/>
<b>(Losse) kasten, legplanken, te weten:</b>				
Losse kast(en)	<input type="checkbox"/>	<input checked="" type="checkbox"/>	<input type="checkbox"/>	<input type="checkbox"/>
Boeken/legplanken	<input type="checkbox"/>	<input checked="" type="checkbox"/>	<input type="checkbox"/>	<input type="checkbox"/>
Werkbank in schuur / garage	<input checked="" type="checkbox"/>	<input type="checkbox"/>	<input type="checkbox"/>	<input type="checkbox"/>
Vast bureau	<input type="checkbox"/>	<input type="checkbox"/>	<input type="checkbox"/>	<input checked="" type="checkbox"/>
Spiegelwanden	<input checked="" type="checkbox"/>	<input type="checkbox"/>	<input type="checkbox"/>	<input type="checkbox"/>

	Blijft achter	Gaat mee	Kan worden overgenomen	N.v.t.
Anders:	<input type="checkbox"/>	<input type="checkbox"/>	<input type="checkbox"/>	<input type="checkbox"/>
<b>Sanitaire voorzieningen</b>				
Badkameraccessoires	<input type="checkbox"/>	<input checked="" type="checkbox"/>	<input type="checkbox"/>	<input type="checkbox"/>
Wastafel(s)	<input checked="" type="checkbox"/>	<input type="checkbox"/>	<input type="checkbox"/>	<input type="checkbox"/>
Toiletaccessoires	<input type="checkbox"/>	<input checked="" type="checkbox"/>	<input type="checkbox"/>	<input type="checkbox"/>
Veiligheidsschakelaar wasautomaat	<input type="checkbox"/>	<input type="checkbox"/>	<input type="checkbox"/>	<input checked="" type="checkbox"/>
Waterslot wasautomaat	<input type="checkbox"/>	<input checked="" type="checkbox"/>	<input type="checkbox"/>	<input type="checkbox"/>
Sauna met/zonder toebehoren	<input type="checkbox"/>	<input type="checkbox"/>	<input type="checkbox"/>	<input checked="" type="checkbox"/>
Anders:	<input type="checkbox"/>	<input type="checkbox"/>	<input type="checkbox"/>	<input type="checkbox"/>
<b>Telefoontoestel /-installatie</b>				
Telefoontoestellen	<input type="checkbox"/>	<input checked="" type="checkbox"/>	<input type="checkbox"/>	<input type="checkbox"/>
Telefooninstallatie	<input type="checkbox"/>	<input type="checkbox"/>	<input type="checkbox"/>	<input checked="" type="checkbox"/>
Anders:	<input type="checkbox"/>	<input type="checkbox"/>	<input type="checkbox"/>	<input type="checkbox"/>
<b>Voorzetramen / radiatorfolie etc., te weten:</b>				
Radiatorafwerking	<input type="checkbox"/>	<input type="checkbox"/>	<input type="checkbox"/>	<input checked="" type="checkbox"/>
Voorzetramen	<input type="checkbox"/>	<input type="checkbox"/>	<input type="checkbox"/>	<input checked="" type="checkbox"/>
Isolatievoorzieningen	<input checked="" type="checkbox"/>	<input type="checkbox"/>	<input type="checkbox"/>	<input type="checkbox"/>
Anders:	<input type="checkbox"/>	<input type="checkbox"/>	<input type="checkbox"/>	<input type="checkbox"/>
<b>Overige zaken, te weten:</b>				
Schilderijophangstelsysteem	<input type="checkbox"/>	<input type="checkbox"/>	<input type="checkbox"/>	<input checked="" type="checkbox"/>
Laadpaal voor auto	<input type="checkbox"/>	<input type="checkbox"/>	<input type="checkbox"/>	<input checked="" type="checkbox"/>
Anders: Zonnepanelen	<input checked="" type="checkbox"/>	<input type="checkbox"/>	<input type="checkbox"/>	<input type="checkbox"/>
Anders:	<input type="checkbox"/>	<input type="checkbox"/>	<input type="checkbox"/>	<input type="checkbox"/>
Anders:	<input type="checkbox"/>	<input type="checkbox"/>	<input type="checkbox"/>	<input type="checkbox"/>
Anders:	<input type="checkbox"/>	<input type="checkbox"/>	<input type="checkbox"/>	<input type="checkbox"/>



Kadastrale kaart

Uw referentie: Anouk

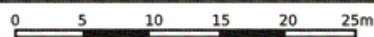

<p>12345 25</p> <p>— Vastgestelde kadastrale grens — Voorlopige kadastrale grens — Administratieve kadastrale grens — Bebouwing</p> <p>Voor een eensluitend uittreksel, geleverd op 9 november 2020 De bewaarder van het kadaster en de openbare registers</p>	<p>Deze kaart is noordgericht</p> <p>Schaal 1: 500</p> <p>Kadastrale gemeente Woudrichem Sectie H Perceel 3562</p> <p>Aan dit uittreksel kunnen geen betrouwbare maten worden ontleend. De Dienst voor het kadaster en de openbare registers behoudt zich de intellectuele eigendomsrechten voor, waaronder het auteursrecht en het databankenrecht.</p>	
--	--	--

## DE 10 MEEST GESTELDE VRAGEN:

In het aankoopproces van een woning komen veel zaken aan de orde die niet voor iedereen dagelijkse praktijk zijn. We krijgen dan ook vaak vragen van (potentiële) kopers. Een aantal van deze vragen, met antwoord, hebben wij voor u op een rijtje gezet.

**1. Als ik de eerste ben die belt voor een bezichtiging, als ik de eerste ben die de woning bezichtigt of als ik de eerste ben die een bod uitbrengt, moet de makelaar in deze gevallen ook het eerst met mij in onderhandeling gaan?**

Op al deze vragen is het antwoord nee. De verkopende makelaar bepaalt samen met de verkoper de verkoopprocedure. De verkopende makelaar heeft wel de verplichting u daarover te informeren. Het is verstandig als u serieus belangstelling heeft de makelaar te vragen wat uw positie is. Dat kan veel teleurstelling voorkomen. Doet de makelaar u een toezegging, dan dient hij deze na te komen.

**2. Kan ik een hypotheek krijgen?**

Om teleurstellingen te voorkomen is het van groot belang dat u als koper goed financieel advies inwint vóórdat u de onderhandelingen ingaat. Voor zowel koper als verkoper is het niet leuk als koper uiteindelijk de koop ontbindt wegens het niet rond krijgen van de financiering. De verkopend makelaar vraagt dan ook, voordat de koopakte getekend wordt, aan kopers of zij daadwerkelijk hun financiële situatie hebben laten onderzoeken.

**3. Waar moet ik op letten bij het uitbrengen van een bod?**

Afgezien van de koopsom dient u bij een bod tevens aan te geven of er ontbindende voorwaarden zijn (bijv. financieringsvoorbehoud), wat de gewenste opleverdatum is en of er roerende zaken worden overgenomen.

**4. Mag een makelaar doorgaan met bezichtigen als men in onderhandeling is?**

Ja, onderhandelingen hoeven namelijk niet automatisch te leiden tot een verkoop. Indien u een bezichtiging aanvraagt, dient de verkopend makelaar u wel te informeren als de woning “onder bod” is.

**5. Wanneer ben ik in onderhandeling?**

Indien de verkopende makelaar uitdrukkelijk aangeeft met u in onderhandeling te zijn, of als de verkopende partij reageert op uw bod middels een tegenbod, bent u in onderhandeling. Indien de verkopende makelaar aangeeft het voorstel te bespreken met de verkoper, bent u niet in onderhandeling. Ook als de verkopende partij aangeeft dat u met een beter (openings-)voorstel moet komen, bent u niet in onderhandeling.

**6. Word ik koper als ik de vraagprijs bied?**

Nee, niet automatisch. De vraagprijs is bedoeld als uitnodiging tot het doen van een bod. Indien u de vraagprijs biedt, doet u een bod. De verkoper kan in dit geval uw bod afwijzen of de verkopende makelaar een tegenbod laten doen.



### **7. Wanneer komt de koop tot stand?**

Indien koper en verkoper het mondeling eens zijn over prijs, opleveringsdatum en ontbindende voorwaarden is er wilsovereenstemming. Verkoper kan op dat moment niet zonder meer voor een andere bidder kiezen. De koop wordt door de verkopend makelaar schriftelijk vastgelegd in een koopakte. De koop is pas gesloten indien zowel koper(s) en verkoper(s) de koopakte ondertekend hebben.

### **8. Kan de verkoper de vraagprijs verhogen tijdens de onderhandelingen?**

Ja. Net als de mogelijkheid om de vraagprijs te verlagen, kan verkoper ervoor kiezen de vraagprijs te verhogen. Ook de potentiële koper kan de voorwaarden aanpassen tijdens de onderhandelingen.

### **9. Mag iemand anders ook een bod uitbrengen als ik in onderhandeling ben?**

Ja. Het is de verkopende makelaar echter niet toegestaan om met meerdere partijen tegelijk te onderhandelen en deze tegen elkaar uit te spelen. Als er meerderde gegadigden voor de woning zijn kan de verkopend makelaar ervoor kiezen om alle gegadigden een voorstel te laten doen. De makelaar zal u informeren over de werkwijze.

### **10. Hoe zit het precies met de drie dagen bedenktijd?**

Een particulier die een woning koopt krijgt drie dagen bedenktijd. Deze wettelijk geregelde bedenktijd gaat in op de dag volgend op de dag waarop koper de getekende koopakte, of een kopie ervan, heeft ontvangen. Koper kan in deze periode zonder opgaaf van redenen de koop ontbinden. Weekenden en feestdagen hebben invloed op de lengte van de bedenktijd. Zo mag de bedenktijd niet eindigen op een zaterdag, zondag of een feestdag. Ten tijde van het tekenen van de koopakte krijgt u van de verkopend makelaar, of van uw eigen aankopend makelaar, te horen wanneer precies de bedenktijd afloopt.

**Mocht uw vraag er niet tussen staan, neem dan gerust contact op.**

## VESTIGINGEN:



### Woudrichem

Burg. van Lelystraat 16a  
4285 BL Woudrichem  
T: 0183-307040  
E: woudrichem@dmva.nl



### Wijk en Aalburg

Bergstraat 49  
4261 BW Wijk en Aalburg  
T: 0416-69 69 66  
E: wijkenaalburg@dmva.nl



### Sprang-Capelle

Raadhuisplein 37  
5161 CG Sprang-Capelle  
T: 0416-54 02 25  
E: sprang-capelle@dmva.nl