

Jasmijnhof 16

Waalwijk

De Makelaars
van **Altena**



Tussenwoning



Bouwjaar	1969
Woonoppervlakte	107 m ²
Perceeloppervlakte	130 m ²
Inhoud	420 m ³
Totaal aantal kamers	7
Aantal slaapkamers	3

Vraagprijs € 260.000 k.k.



VBO  MAKELAAR



KENMERKEN:

Totaal aantal kamers	7
Aantal slaapkamers	3
Bouwjaar	1969
Woonoppervlakte	107 m ²
Perceeloppervlakte	130 m ²
Inhoud	420 m ³
Tuin	Normaal, west, 6.50 x 6
Isolatievormen	Dakisolatie, muurisolatie, vloerisolatie, dubbel glas
Soort verwarming	C.v.-ketel
Warmwater installatie	C.v.-ketel
Type CV Ketel	Intergas
Bouwjaar CV Ketel	2020



OMSCHRIJVING:

Starters let op! Ruime en uitgebouwde tussenwoning met woonkeuken gelegen op een rustige locatie in kindvriendelijke woonwijk nabij het centrum van Waalwijk. Inhoud ca. 420 m³ en perceelgrootte 130 m². Het winkelcentrum bevindt zich in de buurt en tevens andere belangrijke voorzieningen zoals sportcomplex Olympia, een gezondheidscentrum en scholen.

Recreatiemogelijkheden zijn er ook volop in de buurt, zo liggen de 'Loonse en Drunense Duinen' en 'De Efteling' op fietsafstand. Kortom: de ideale starterswoning op een mooie locatie.

Begane grond:

Hal met trapopgang, meterkast (7 groepen en 2 aardlekschakelaars) en toilet met fontein, L-vormige woonkamer met aansluitend de woonkeuken met vloerverwarming en voorzien van een hoekopstelling met de volgende inbouwapparatuur: gaskookplaat, afzuigkap, oven, magnetron, vaatwasser en schouw met barbecue. Via de schuifpui is er toegang naar het terras, de achtertuin en de berging.

Verdieping:

Overloop met vaste trap naar de zolder, 3 slaapkamers en een nette badkamer met inloopdouche, wastafel, 2e toilet en designradiator.





Zolderetage:

Grote en verassende zolderkamer met dakkapel. Teven bevindt zich hier de CV-kast met lease ketel (type: Intergas HR, bouwjaar 2020).

Tuin:

De omsloten achtertuin is op het westen gelegen en onderhoudsvriendelijk ingedeeld. Op de achterzijde van het perceel is een ruime stenen berging geplaatst (ca. 2.14 x 6.50 meter) voorzien van elektra. Toegang naar de achtergelegen brandgang via achterdeur in de berging.

Omgeving:

Gelegen in een straat met gelijksoortige bebouwing nabij het centrum van Waalwijk. In de directe omgeving zijn alle dagelijkse voorzieningen aanwezig. De bekende Loonse- en Drunense Duinen en de Efteling bevinden zich op fietsafstand. De steden Tilburg en 's-Hertogenbosch bevinden zich op korte afstand en de A59 is in slechts enkele autominuten bereikbaar.

BIJZONDERHEDEN:

- De constructie van het woonhuis bestaat uit een betonvloer met daarop in spouw opgetrokken metselwerk en een deels pannen en deels bitumen dakbedekking. De eerste verdiepingvloer is van beton en de tweede verdiepingvloer is van hout. Bouwjaar van de woning is omstreeks 1969. Gezien het bouwjaar zal in de koopovereenkomst een ouderdomsclausule worden opgenomen.. De woning is voorzien van vloer, muur en dakisolatie en dubbele beglazing. Het energielabel betreft klasse C.
- Oplevering geschiedt in overleg.
- In de koopakte zal een waarborgsom c.q. bankgarantie van 10% van de koopprijs worden gesteld te voldoen door de koper binnen 6 tot 8 weken na het tot stand komen van de mondelinge of schriftelijke koopovereenkomst.
- Bij het samenstellen van deze brochure is de uiterste zorgvuldigheid betracht, doch voor onjuiste of onvolkomen opgaven kunnen wij en onze opdrachtgever geen aansprakelijkheid aanvaarden. Al onze aanbiedingen geschieden geheel vrijblijvend, hieraan kunnen geen rechten worden ontleend. Voor een vrijblijvende bezichtiging kunt u contact opnemen met De Makelaars van Altena®.











Begane grond

6.20 m

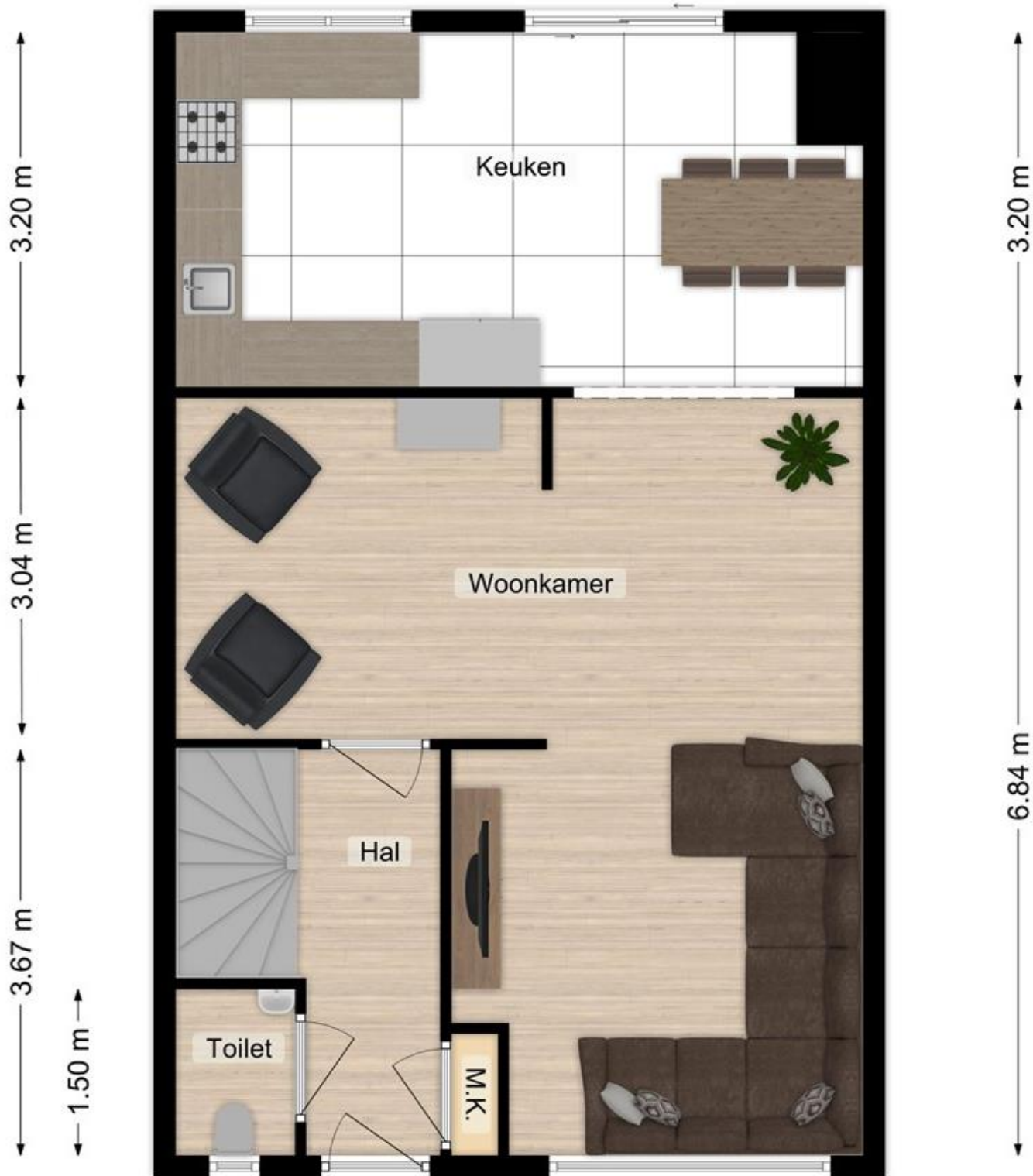

2.39 m

3.85 m

1e verdieping

3.27 m 2.94 m

3.05 m
2.04 m
1.47 m

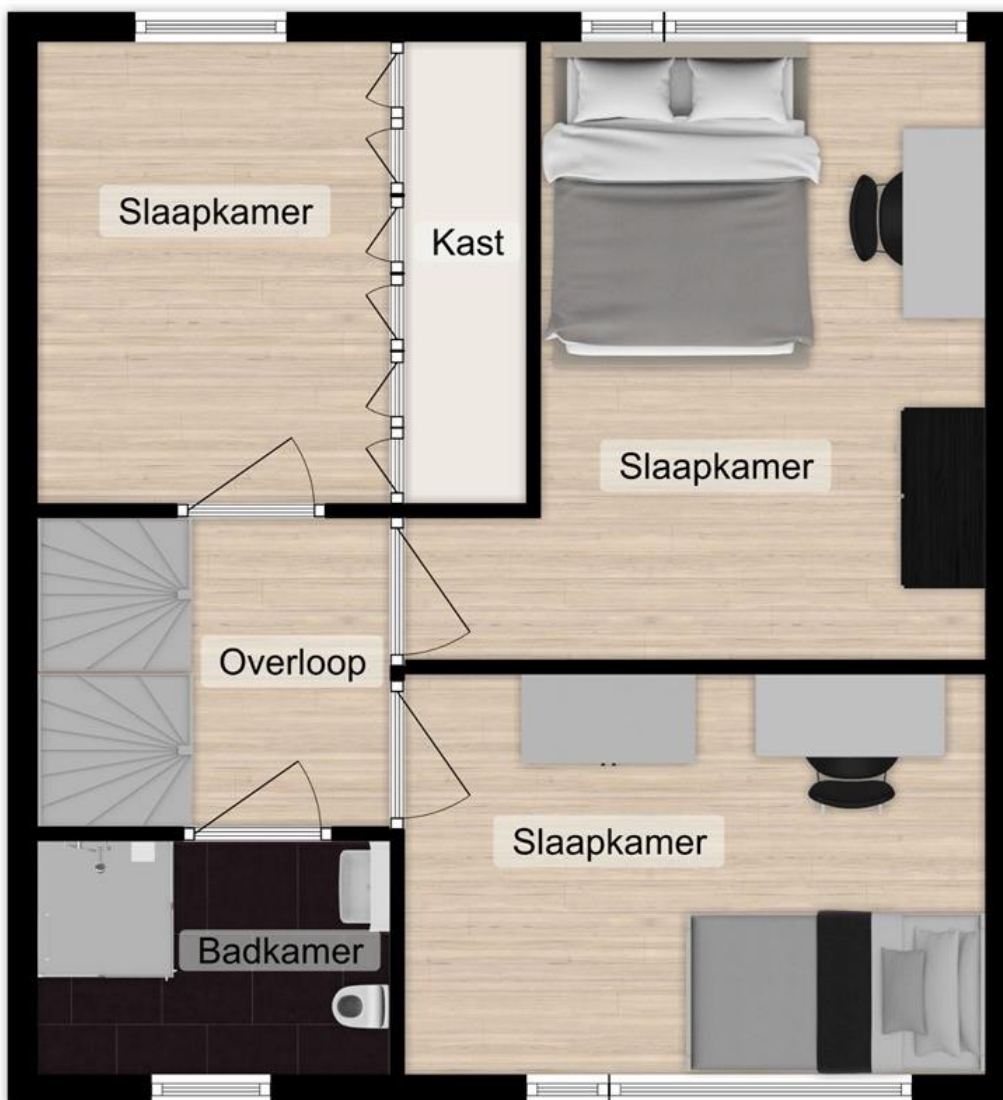

4.09 m
2.65 m

2.33 m 3.85 m

Zolder
3.38 m

3.00 m

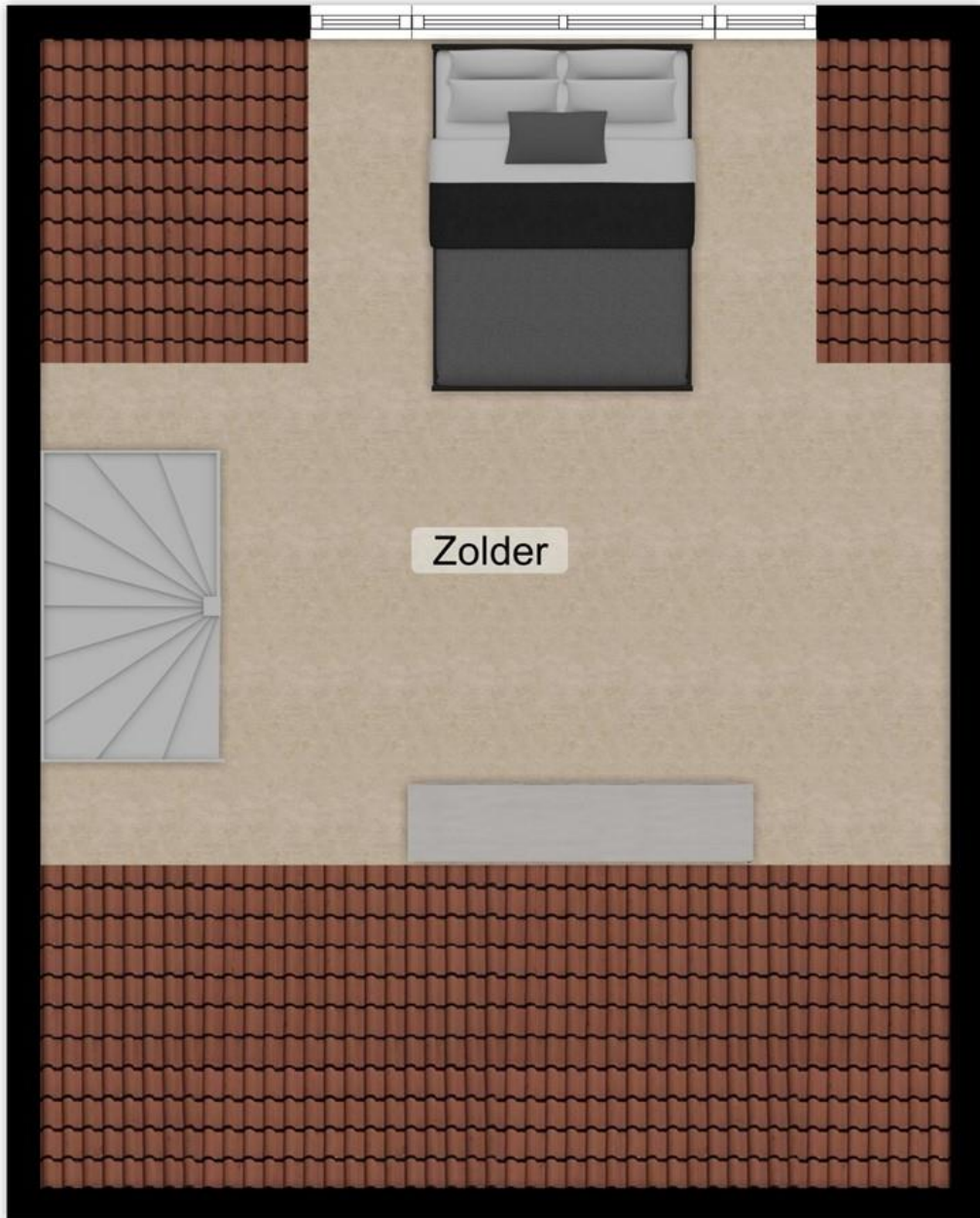

PLATTEGRONDEN, LIJST VAN ZAKEN EN KADASTRALE KAART

Kadastrale kaart

Uw referentie: DEK



<p>Deze kaart is noordgericht</p> <p>12345 Perceelnummer</p> <p>25 Huisnummer</p> <p>— Vastgestelde kadastrale grens</p> <p>— Voorlopige kadastrale grens</p> <p>— Administratieve kadastrale grens</p> <p>— Bebouwing</p> <p>Voor een eensluitend uittreksel, geleverd op 20 oktober 2020 De bewaarder van het kadaster en de openbare registers</p>	<p>Schaal 1: 500</p> <p>Kadastrale gemeente Waalwijk</p> <p>Sectie E</p> <p>Perceel 1310</p> <p>Aan dit uittreksel kunnen geen betrouwbare maten worden ontleend. De Dienst voor het kadaster en de openbare registers behoudt zich de intellectuele eigendomsrechten voor, waaronder het auteursrecht en het databankenrecht.</p>	<p>kadaster</p> 
---	--	--

LIJST VAN ZAKEN, behorende bij

Object : JASMIJNHOF 16 WAALWIJK



	Blijft achter	Gaat mee	Kan worden overgenomen	N.v.t.
Buiten				
Tuinaanleg/bestrating/beplanting	<input checked="" type="checkbox"/>	<input type="checkbox"/>	<input type="checkbox"/>	<input type="checkbox"/>
Buitenverlichting	<input checked="" type="checkbox"/>	<input type="checkbox"/>	<input type="checkbox"/>	<input type="checkbox"/>
Tijd- of schemerschakelaar / Bewegingsmelder	<input type="checkbox"/>	<input type="checkbox"/>	<input type="checkbox"/>	<input checked="" type="checkbox"/>
Tuinhuis/buitenberging	<input type="checkbox"/>	<input type="checkbox"/>	<input type="checkbox"/>	<input checked="" type="checkbox"/>
Vijver	<input type="checkbox"/>	<input type="checkbox"/>	<input type="checkbox"/>	<input checked="" type="checkbox"/>
Broeikas	<input type="checkbox"/>	<input type="checkbox"/>	<input type="checkbox"/>	<input checked="" type="checkbox"/>
Vlaggenmast	<input type="checkbox"/>	<input type="checkbox"/>	<input type="checkbox"/>	<input checked="" type="checkbox"/>
Anders: _____	<input type="checkbox"/>	<input type="checkbox"/>	<input type="checkbox"/>	<input checked="" type="checkbox"/>
Woning				
Alarminstallatie	<input type="checkbox"/>	<input type="checkbox"/>	<input type="checkbox"/>	<input checked="" type="checkbox"/>
Schotel/antenne	<input type="checkbox"/>	<input type="checkbox"/>	<input type="checkbox"/>	<input checked="" type="checkbox"/>
Brievenbus	<input type="checkbox"/>	<input type="checkbox"/>	<input type="checkbox"/>	<input checked="" type="checkbox"/>
(Voordeur)bel	<input checked="" type="checkbox"/>	<input type="checkbox"/>	<input type="checkbox"/>	<input type="checkbox"/>
Rookmelders	<input type="checkbox"/>	<input type="checkbox"/>	<input type="checkbox"/>	<input checked="" type="checkbox"/>
Veiligheidssloten en overige inbraakpreventie	<input type="checkbox"/>	<input type="checkbox"/>	<input type="checkbox"/>	<input checked="" type="checkbox"/>
Screens voor/achter Begane grond verdieping zolder	<input checked="" type="checkbox"/>	<input type="checkbox"/>	<input type="checkbox"/>	<input type="checkbox"/>
Rolluiken/zonwering buiten voor/achter	<input checked="" type="checkbox"/>	<input type="checkbox"/>	<input type="checkbox"/>	<input type="checkbox"/>
Zonwering binnen voor/achter Begane grond verdieping zolder	<input type="checkbox"/>	<input type="checkbox"/>	<input type="checkbox"/>	<input checked="" type="checkbox"/>
Vliegenhorren	<input type="checkbox"/>	<input type="checkbox"/>	<input type="checkbox"/>	<input checked="" type="checkbox"/>
Anders: _____	<input type="checkbox"/>	<input type="checkbox"/>	<input type="checkbox"/>	<input checked="" type="checkbox"/>
Raamdecoratie, te weten				
Gordijnrails Begane grond verdieping zolder	<input type="checkbox"/>	<input checked="" type="checkbox"/>	<input type="checkbox"/>	<input type="checkbox"/>
Gordijnen Begane grond verdieping zolder	<input type="checkbox"/>	<input checked="" type="checkbox"/>	<input type="checkbox"/>	<input type="checkbox"/>
Rolgordijnen Begane grond verdieping zolder	<input checked="" type="checkbox"/>	<input type="checkbox"/>	<input type="checkbox"/>	<input type="checkbox"/>
Vitrages Begane grond verdieping zolder	<input type="checkbox"/>	<input type="checkbox"/>	<input type="checkbox"/>	<input checked="" type="checkbox"/>
Jaloezieën / lamellen Begane grond verdieping zolder	<input type="checkbox"/>	<input type="checkbox"/>	<input type="checkbox"/>	<input checked="" type="checkbox"/>
Anders: _____	<input type="checkbox"/>	<input type="checkbox"/>	<input type="checkbox"/>	<input checked="" type="checkbox"/>
Vloerdecoratie, te weten				
Vloerbedekking / linoleum Begane grond verdieping zolder	<input checked="" type="checkbox"/>	<input type="checkbox"/>	<input type="checkbox"/>	<input type="checkbox"/>

	Blijft achter	Gaat mee	Kan worden overgenomen	N.v.t.
parketvloer/laminaat	<input checked="" type="checkbox"/>	<input type="checkbox"/>	<input type="checkbox"/>	<input type="checkbox"/>
Begane grond verdieping zolder				
Anders: _____	<input type="checkbox"/>	<input type="checkbox"/>	<input type="checkbox"/>	<input checked="" type="checkbox"/>
Warmwatervoorziening / CV				
CV met toebehoren	<input checked="" type="checkbox"/>	<input type="checkbox"/>	<input type="checkbox"/>	<input type="checkbox"/>
Close-in boiler	<input checked="" type="checkbox"/>	<input type="checkbox"/>	<input type="checkbox"/>	<input type="checkbox"/>
Geiser	<input checked="" type="checkbox"/>	<input type="checkbox"/>	<input type="checkbox"/>	<input type="checkbox"/>
Thermostaat	<input checked="" type="checkbox"/>	<input type="checkbox"/>	<input type="checkbox"/>	<input type="checkbox"/>
Mechanische ventilatie/luchtbehandeling	<input type="checkbox"/>	<input type="checkbox"/>	<input type="checkbox"/>	<input checked="" type="checkbox"/>
Airconditioning	<input type="checkbox"/>	<input type="checkbox"/>	<input type="checkbox"/>	<input checked="" type="checkbox"/>
Quooker	<input type="checkbox"/>	<input type="checkbox"/>	<input type="checkbox"/>	<input checked="" type="checkbox"/>
Anders: _____	<input type="checkbox"/>	<input type="checkbox"/>	<input type="checkbox"/>	<input checked="" type="checkbox"/>
Open haard, houtkachel				
(Voorzet) open haard met/zonder toebehoren	<input type="checkbox"/>	<input type="checkbox"/>	<input type="checkbox"/>	<input checked="" type="checkbox"/>
Allesbrander	<input type="checkbox"/>	<input type="checkbox"/>	<input type="checkbox"/>	<input checked="" type="checkbox"/>
Kachels	<input type="checkbox"/>	<input type="checkbox"/>	<input type="checkbox"/>	<input checked="" type="checkbox"/>
Anders: _____	<input type="checkbox"/>	<input type="checkbox"/>	<input type="checkbox"/>	<input checked="" type="checkbox"/>
Keuken (inbouw)apparatuur, te weten:				
Keukenmeubel	<input checked="" type="checkbox"/>	<input type="checkbox"/>	<input type="checkbox"/>	<input type="checkbox"/>
(Combi)magnetron	<input checked="" type="checkbox"/>	<input type="checkbox"/>	<input type="checkbox"/>	<input type="checkbox"/>
Gaskookplaat / keramische plaat / inductie / fornuis	<input checked="" type="checkbox"/>	<input type="checkbox"/>	<input type="checkbox"/>	<input type="checkbox"/>
Oven	<input checked="" type="checkbox"/>	<input type="checkbox"/>	<input type="checkbox"/>	<input type="checkbox"/>
Vaatwasser	<input checked="" type="checkbox"/>	<input type="checkbox"/>	<input type="checkbox"/>	<input type="checkbox"/>
Afzuigkap / schouw	<input checked="" type="checkbox"/>	<input type="checkbox"/>	<input type="checkbox"/>	<input type="checkbox"/>
Koelkast / vrieskast	<input type="checkbox"/>	<input checked="" type="checkbox"/>	<input type="checkbox"/>	<input type="checkbox"/>
Wasmachine	<input type="checkbox"/>	<input checked="" type="checkbox"/>	<input type="checkbox"/>	<input type="checkbox"/>
Wasdroger	<input type="checkbox"/>	<input checked="" type="checkbox"/>	<input type="checkbox"/>	<input type="checkbox"/>
Anders: _____	<input type="checkbox"/>	<input type="checkbox"/>	<input type="checkbox"/>	<input checked="" type="checkbox"/>
Verlichting, te weten:				
Inbouwverlichting / dimmers	<input checked="" type="checkbox"/>	<input type="checkbox"/>	<input type="checkbox"/>	<input type="checkbox"/>
Opbouwverlichting	<input type="checkbox"/>	<input checked="" type="checkbox"/>	<input type="checkbox"/>	<input type="checkbox"/>
Anders: _____	<input type="checkbox"/>	<input type="checkbox"/>	<input type="checkbox"/>	<input checked="" type="checkbox"/>
(Losse) kasten, legplanken, te weten:				
Losse kast(en)	<input type="checkbox"/>	<input checked="" type="checkbox"/>	<input type="checkbox"/>	<input type="checkbox"/>
Boeken/legplanken	<input type="checkbox"/>	<input checked="" type="checkbox"/>	<input type="checkbox"/>	<input type="checkbox"/>
Werkbank in schuur / garage	<input type="checkbox"/>	<input checked="" type="checkbox"/>	<input type="checkbox"/>	<input type="checkbox"/>
Vast bureau	<input type="checkbox"/>	<input checked="" type="checkbox"/>	<input type="checkbox"/>	<input type="checkbox"/>
Spiegelwanden	<input type="checkbox"/>	<input checked="" type="checkbox"/>	<input type="checkbox"/>	<input type="checkbox"/>

	Blijft achter	Gaat mee	Kan worden overgenomen	N.v.t.
Anders: _____	<input type="checkbox"/>	<input type="checkbox"/>	<input type="checkbox"/>	<input checked="" type="checkbox"/>
Sanitaire voorzieningen				
Badkameraccessoires	<input checked="" type="checkbox"/>	<input type="checkbox"/>	<input type="checkbox"/>	<input type="checkbox"/>
Wastafel(s)	<input checked="" type="checkbox"/>	<input type="checkbox"/>	<input type="checkbox"/>	<input type="checkbox"/>
Toiletaccessoires	<input checked="" type="checkbox"/>	<input type="checkbox"/>	<input type="checkbox"/>	<input type="checkbox"/>
Veiligheidsschakelaar wasautomaat	<input type="checkbox"/>	<input type="checkbox"/>	<input type="checkbox"/>	<input checked="" type="checkbox"/>
Waterslot wasautomaat	<input type="checkbox"/>	<input type="checkbox"/>	<input type="checkbox"/>	<input checked="" type="checkbox"/>
Sauna met/zonder toebehoren	<input type="checkbox"/>	<input type="checkbox"/>	<input type="checkbox"/>	<input checked="" type="checkbox"/>
Anders: _____	<input type="checkbox"/>	<input type="checkbox"/>	<input type="checkbox"/>	<input checked="" type="checkbox"/>
Telefoontoestel /-installatie				
Telefoon toestellen	<input type="checkbox"/>	<input checked="" type="checkbox"/>	<input type="checkbox"/>	<input type="checkbox"/>
Telefooninstallatie	<input type="checkbox"/>	<input checked="" type="checkbox"/>	<input type="checkbox"/>	<input type="checkbox"/>
Anders: _____	<input type="checkbox"/>	<input type="checkbox"/>	<input type="checkbox"/>	<input checked="" type="checkbox"/>
Voorzetramen / radiatorfolie etc., te weten:				
Radiatorafwerking	<input checked="" type="checkbox"/>	<input type="checkbox"/>	<input type="checkbox"/>	<input type="checkbox"/>
Voorzetramen	<input type="checkbox"/>	<input type="checkbox"/>	<input type="checkbox"/>	<input checked="" type="checkbox"/>
Isolatievoorzieningen	<input type="checkbox"/>	<input type="checkbox"/>	<input type="checkbox"/>	<input checked="" type="checkbox"/>
Anders: _____	<input type="checkbox"/>	<input type="checkbox"/>	<input type="checkbox"/>	<input checked="" type="checkbox"/>
Overige zaken, te weten:				
Schilderijophangstelsysteem	<input type="checkbox"/>	<input type="checkbox"/>	<input type="checkbox"/>	<input checked="" type="checkbox"/>
Anders: _____	<input type="checkbox"/>	<input type="checkbox"/>	<input type="checkbox"/>	<input type="checkbox"/>
Anders: _____	<input type="checkbox"/>	<input type="checkbox"/>	<input type="checkbox"/>	<input type="checkbox"/>
Anders: _____	<input type="checkbox"/>	<input type="checkbox"/>	<input type="checkbox"/>	<input type="checkbox"/>
Anders: _____	<input type="checkbox"/>	<input type="checkbox"/>	<input type="checkbox"/>	<input type="checkbox"/>
Anders: _____	<input type="checkbox"/>	<input type="checkbox"/>	<input type="checkbox"/>	<input type="checkbox"/>

Deze lijst van zaken mag uitsluitend gebruikt worden door leden van Vereniging VBO Makelaar.
 Copyright VBO Makelaar november 2015 versie 1.0.



Rijksoverheid

Energie label woning

Jasmijnhof 16
5143EC Waalwijk

BAG-ID: 0867010000004149

Veel besparingsmogelijkheden

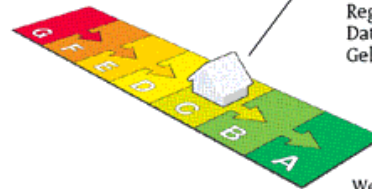

Energie label C

Registratienummer 685008447
Datum van registratie 10-11-2020
Geldig tot 10-11-2030

Weinig besparingsmogelijkheden

Overzicht woningkenmerken

1.	Woningtype	Rijwoning niet op een hoek	
	Bouwperiode	1965 t/m 1974	
	Woonoppervlakte	>140 m ²	
2.	Glas woonruimte(s)	Dubbel glas	
	Glas slaapruiimte(s)	Dubbel glas	
3.	Gevelisolatie	Gevel niet extra geïsoleerd	
4.	Dakisolatie	Dak niet extra geïsoleerd	
5.	Vloerisolatie	Vloer niet extra geïsoleerd	
6.	Verwarming	Individuele CV-ketel, geïnstalleerd in of na 1998	
7.	Aparte warmtapwatervoorziening	Geen apart toestel	
8.	Zonne-energie	Geen zonnepanelen en geen zoneboiler	
9.	Ventilatie	Geen mechanische afzuiging	

Wilt u besparen op uw energierekening? Overweeg dan de volgende mogelijke maatregelen:

(Extra) isolatie van uw begane grondvloer	HR++ glas in de woonruimte(s)
Een zoneboiler voor het verwarmen van uw tapwater	HR++ glas in de slaapruiimte(s)
(Extra) isolatie van uw dak	
(Extra) isolatie van uw buitenmuren	
Zonnepanelen voor het opwekken van elektriciteit	

Als de besparingsmogelijkheden HR107-ketel, HR107-combiketel en/of warmtepomp tegelijk op uw energie label verschijnen, dan is slechts één van deze maatregelen zinvol om uit te voeren. U kunt hieruit dus een keuze maken.

Goedgekeurd door:

Naam Gerben van Hove
Examennummer 96153220
KvK nummer 64537285

Afgegeven conform de regeling energieprestatie gebouwen, welke onderdeel is van de Europese richtlijn EPBD

Dit energie label is afgegeven door Rijksdienst voor Ondernemend Nederland.

Dit energie label kunt u altijd verifiëren op www.energie labelvoorwoningen.nl of www.energie label.nl/woningen/zoek-je-energie label/.

Disclaimer

Dit energie label bevat maatregelen om de energieprestatie van uw woning te verbeteren. De maatregelen die op dit energie label genoemd worden zijn maatregelen die op dit moment kosteneffectief zijn of dit naar verwachting binnen de geldigheidsduur van het energie label worden, gebaseerd op een gemiddeld energiegebruik van de woning.

Als uw gebruik afwijkt van het gemiddeld gebruik kunnen de terugverdientijden zoals vermeld op dit energie label afwijken.

DE 10 MEEST GESTELDE VRAGEN:

In het aankoopproces van een woning komen veel zaken aan de orde die niet voor iedereen dagelijkse praktijk zijn. We krijgen dan ook vaak vragen van (potentiële) kopers. Een aantal van deze vragen, met antwoord, hebben wij voor u op een rijtje gezet.

1. Als ik de eerste ben die belt voor een bezichtiging, als ik de eerste ben die de woning bezichtigt of als ik de eerste ben die een bod uitbrengt, moet de makelaar in deze gevallen ook het eerst met mij in onderhandeling gaan?

Op al deze vragen is het antwoord nee. De verkopende makelaar bepaalt samen met de verkoper de verkoopprocedure. De verkopende makelaar heeft wel de verplichting u daarover te informeren. Het is verstandig als u serieus belangstelling heeft de makelaar te vragen wat uw positie is. Dat kan veel teleurstelling voorkomen. Doet de makelaar u een toezegging, dan dient hij deze na te komen.

2. Kan ik een hypotheek krijgen?

Om teleurstellingen te voorkomen is het van groot belang dat u als koper goed financieel advies inwint vóórdat u de onderhandelingen ingaat. Voor zowel koper als verkoper is het niet leuk als koper uiteindelijk de koop ontbindt wegens het niet rond krijgen van de financiering. De verkopend makelaar vraagt dan ook, voordat de koopakte getekend wordt, aan kopers of zij daadwerkelijk hun financiële situatie hebben laten onderzoeken.

3. Waar moet ik op letten bij het uitbrengen van een bod?

Afgezien van de koopsom dient u bij een bod tevens aan te geven of er ontbindende voorwaarden zijn (bijv. financieringsvoorbehoud), wat de gewenste opleverdatum is en of er roerende zaken worden overgenomen.

4. Mag een makelaar doorgaan met bezichtigen als men in onderhandeling is?

Ja, onderhandelingen hoeven namelijk niet automatisch te leiden tot een verkoop. Indien u een bezichtiging aanvraagt, dient de verkopend makelaar u wel te informeren als de woning “onder bod” is.

5. Wanneer ben ik in onderhandeling?

Indien de verkopende makelaar uitdrukkelijk aangeeft met u in onderhandeling te zijn, of als de verkopende partij reageert op uw bod middels een tegenbod, bent u in onderhandeling. Indien de verkopende makelaar aangeeft het voorstel te bespreken met de verkoper, bent u niet in onderhandeling. Ook als de verkopende partij aangeeft dat u met een beter (openings-)voorstel moet komen, bent u niet in onderhandeling.

6. Word ik koper als ik de vraagprijs bied?

Nee, niet automatisch. De vraagprijs is bedoeld als uitnodiging tot het doen van een bod. Indien u de vraagprijs biedt, doet u een bod. De verkoper kan in dit geval uw bod afwijzen of de verkopende makelaar een tegenbod laten doen.

7. Wanneer komt de koop tot stand?

Indien koper en verkoper het mondeling eens zijn over prijs, opleveringsdatum en ontbindende voorwaarden is er wilsovereenstemming. Verkoper kan op dat moment niet zonder meer voor een andere bidder kiezen. De koop wordt door de verkopend makelaar schriftelijk vastgelegd in een koopakte. De koop is pas gesloten indien zowel koper(s) en verkoper(s) de koopakte ondertekend hebben.

8. Kan de verkoper de vraagprijs verhogen tijdens de onderhandelingen?

Ja. Net als de mogelijkheid om de vraagprijs te verlagen, kan verkoper ervoor kiezen de vraagprijs te verhogen. Ook de potentiële koper kan de voorwaarden aanpassen tijdens de onderhandelingen.

9. Mag iemand anders ook een bod uitbrengen als ik in onderhandeling ben?

Ja. Het is de verkopende makelaar echter niet toegestaan om met meerdere partijen tegelijk te onderhandelen en deze tegen elkaar uit te spelen. Als er meerderde gegadigden voor de woning zijn kan de verkopend makelaar ervoor kiezen om alle gegadigden een voorstel te laten doen. De makelaar zal u informeren over de werkwijze.

10. Hoe zit het precies met de drie dagen bedenktijd?

Een particulier die een woning koopt krijgt drie dagen bedenktijd. Deze wettelijk geregelde bedenktijd gaat in op de dag volgend op de dag waarop koper de getekende koopakte, of een kopie ervan, heeft ontvangen. Koper kan in deze periode zonder opgave van redenen de koop ontbinden. Weekenden en feestdagen hebben invloed op de lengte van de bedenktijd. Zo mag de bedenktijd niet eindigen op een zaterdag, zondag of een feestdag. Ten tijde van het tekenen van de koopakte krijgt u van de verkopend makelaar, of van uw eigen aankopend makelaar, te horen wanneer precies de bedenktijd afloopt.

Mocht uw vraag er niet tussen staan, neem dan gerust contact op.

VESTIGINGEN:



Woudrichem

Burg. van Lelystraat 16a
4285 BL Woudrichem
T: 0183-307040
E: woudrichem@dmva.nl



Wijk en Aalburg

Bergstraat 49
4261 BW Wijk en Aalburg
T: 0416-69 69 66
E: wijkenaalburg@dmva.nl



Sprang-Capelle

Raadhuisplein 37
5161 CG Sprang-Capelle
T: 0416-54 02 25
E: sprang-capelle@dmva.nl